

SoftLine direct

КАТАЛОГ ПРОГРАММНОГО ОБЕСПЕЧЕНИЯ

В ЭТОМ НОМЕРЕ: СХЕМЫ ЛИЦЕНЗИРОВАНИЯ • ОПЕРАЦИОННЫЕ СИСТЕМЫ
СЕТЕВОЕ И ОФИСНОЕ ПО • СРЕДСТВА РАЗРАБОТКИ • СУБД • БЕЗОПАСНОСТЬ
ГРАФИЧЕСКОЕ ПО • САПР • ГИС • ПО ДЛЯ БИЗНЕСА • НАУЧНОЕ ПО • ОБУЧЕНИЕ



Microsoft
Office Visio 2007

Стр. 76



• 625
РУБ.

Quark
XPress 7

Стр. 96



• ЗВОНИТЕ!

ЭСТИ МАП
Drivetime 7.0

Стр. 106



• ЗВОНИТЕ!

Business Objects
Crystal Reports 2008

Стр. 118



• 704
РУБ.

МЫ ПОМОГАЕМ
ЗАГЛЯНУТЬ В БУДУЩЕЕ

Дополнительно

RAPIDCRM	2 обл.
Интернет-магазин Allsoft.ru	3 обл., 87, 154
«Горячая линия» Softline	4 обл.
Инфофорум 2008, Москва	9
Софт@mail.ru — online-каталог ПО	15
Интернет-центр «Форум», Самара	17
ПО AuditPro	19
Выставка «Норвеком 2007», СПб	23
Edu.Allsoft.ru — Интернет-магазин ПО для студентов и академических организаций	27
Ноутбуки Sony VAIO	29
Издательство «БХВ-Петербург»	31
Интернет-издание CNews	33
Интернет-проект Sysadmin.mail.ru	39
Журнал «Сети и системы связи»	45
Журнал «Системный администратор»	53
Polaris, Ростов-на-Дону	55
Интернет-подписка на www.ITbook.ru	57, 85
Новогодняя акция «Лаборатории Касперского» и Softline	59
McAfee IntruShield Network IPS	67
Бонусная техподдержка Check Point	68
Решения TamoSoft	69
Специальные предложения GFI	71
Выставка «Технологии безопасности», Москва	73
ИТ-портал TechnoDrive.ru, Ростов	79
Средства разработки Intel	83
Форум по спутниковой навигации 2008, Москва	93
Выставка-конференция MIPS 2008, Москва	103
Издательство «ЭКМО»	111
Образовательный математический сайт www.exponenta.ru	112
Продукты и услуги ГК ПМСОФТ	115
Business Objects Xcelsius	119
Технологии ThinPrint	121
Решения Nokia	125
Softline Solutions, Департамент SAP	129
Всероссийский молодежный чемпионат IT-Academy 2007	137
Certiport	141
Решения Meridio eDRM	147
Прайс-лист	155
Анкета подписки	160

Каталог программного обеспечения**Softline-direct**

Декабрь 2007-12(75)-RU

Учредитель: ЗАО «СофтЛайн Трейд»

Адрес редакции:

Россия, 119991, г. Москва, ул. Губкина, д. 8
Тел./факс: +7 (495) 232-00-23
E-mail: info@softline.ru
http://www.softline.ru

Издатель: **Игорь Боровиков**Главный редактор: **Максим Туйкин**Выпускающий редактор: **Вячеслав Цыганков**Редакторы: **Александра Почечун, Яна Погосбекова**Дизайнеры: **Константин Косачев, Юрий Гуляк**Верстка: **Юлия Константинова**

Тираж: 40 000 экз.

Зарегистрировано в Государственном комитете РФ по печати, рег. № ПИ ФС77-23773

Отпечатано в типографии «ScanWeb», Финляндия
Перепечатка материалов только по согласованию с редакцией

© Softline-direct, 2007

Softline

Партнерские статусы Softline/ Филиалы Softline	4
Новости Softline	6
Softline — Microsoft Gold Certified Partner	10
Семинары Softline	11
Новые продукты «Аксост» — лидер в области дистрибуции ПО	14

Лицензирование

Вниманию руководителей	16
Эффективная и прозрачная система управления программными активами	17
AuditPro: легальное ПО — это просто!	18
Программы лицензирования Microsoft для предприятий	20
Семинары Information Work Solution/ Microsoft Software Assurance	25
Программы лицензирования Microsoft для учебных заведений	26

Операционные системы

Microsoft Windows Vista	28
Семейство Microsoft Windows Server 2003	30
VMware Infrastructure 3	32
Продукты Red Hat	34
ALT Linux 4.0 Personal Desktop/ Server	35

Сетевое ПО

Windows Small Business Server 2003	36
Microsoft Exchange Server 2007	37
Microsoft System Center Operations Manager 2007	38
Citrix Presentation Server 4.5	40
Symantec Backup Exec 11d для Windows-серверов	41
IBM Lotus Notes 8 и IBM Lotus Domino 8	42
IBM Lotus Quickr	44
Novell GroupWise 7	46
Novell Teaming + Conferencing	48
Adobe LiveCycle Enterprise Suite	50
CA Desktop Management Suite r11	52
Famatech Remote Administrator 3/ Radmin	54
Communication Server 3	54
VMware WorkStation 6	55

Безопасность

Microsoft ISA Server 2006	56
Microsoft Forefront Security для Exchange Server	58
Антивирус Касперского 7/ Kaspersky Internet Security 7	60
Symantec Endpoint Protection 11	62
Symantec Norton 360/ AntiVirus 2008/ Internet Security 2008	63
Dr.Web 4.44	64
Dr.Web для Microsoft Exchange Server 2000/2003	65
Trend Micro Client Server Messaging Security for SMB/ NeatSuite	66
Check Point UTM-1	68
GFI WebMonitor	70
«Общие критерии» не отменяют руководящих документов Гостехкомиссии	72
CA eTrust Antivirus	73

Офисные приложения

Microsoft Office 2007	74
Microsoft Office Visio 2007	76
ПК «ИНЭК-Аналитик»/ «ИНЭК-Холдинг»	77

Adobe Acrobat 8	78
HyperMethod eLearning Server 3.2	79
Captaris RightFax	80

Средства разработки/ СУБД

Microsoft Visual Studio 2005	82
Microsoft SQL Server 2005	84
Решения Oracle	86
Trolltech Qt	88
СУБД ЛИНТЕР	92

Графическое ПО

Adobe Creative Suite 3	94
QuarkXPress 7/ Print Collection	96
TechSmith SnagIt 8.2/ Camtasia Studio 5	97
Autodesk AutoCAD VIZ 2008	98
Autodesk 3ds Max 9/ Maya 8.5	99

САПР/ ГИС

ПО Autodesk	100
Программы ЭСТИ МАП	104
Решения КБ «ПАНОРАМА»	108
АСКОН КОМПАС-3D V9	110

Научное ПО

PTC Mathcad 14	112
StatSoft STATISTICA	113

ПО для бизнеса

Softline Solutions выводит на рынок RAPIDCRM	114
Бизнес-семинары «Эффективное управление бизнесом: быстрое внедрение с помощью CRM»	114
Начало внедрения CRM-системы в компании СОЛБЕР	115
Путь к динамичному развитию банка	116
Завершено внедрение решения на базе Microsoft Dynamics CRM в КМБ-Банке	117
Business Objects Crystal Reports 2008	118
Идеальная архитектура для миграции на Vista в средах с тонкими клиентами (ThinPrint .print)	120
Nokia Intellisync Mobile Suite	122
Новости Softline Solutions	124
Комплексное решение для эффективного управления бизнесом	126
Бесплатные информационные семинары по решениям SAP	128
Пакет решений SAP All-in-One для торговли и машиностроения	128

Обучение

Рынок IT-обучения: итоги последних лет	130
Учебный центр Softline: итоги 2007 года	132
Расписание курсов УЦ Softline в Москве	134
Впервые в Allsoft.ru: курсы e-learning	135
Прайс-лист дистанционного обучения УЦ Softline	136
Новости Softline Academy	138
Учебные центры Softline IT-Academy	139

Консалтинговые услуги

Softline Consulting Services	142
Центр Решений Microsoft	143
Решение бизнес-задач с Sharepoint Portal Server 2007	144
Организация электронных архивов и управление документами	146
Microsoft Office Sharepoint Server 2007 — высокая эффективность работы сотрудников компании	148
Техническая поддержка Softline	150
Виды технической поддержки	152

Информация о группе компаний Softline

Группа компаний **Softline** работает в области информационных технологий (ИТ) с 1993 года и занимает ведущие позиции в сфере дистрибуции программного обеспечения (ПО), обучения и консалтинга.

Softline является авторизованным партнером известных мировых производителей и обладает такими статусами, как Microsoft Gold Certified Partner, Microsoft Large Account Reseller, Symantec Enterprise Sales Partner, Citrix Platinum Solution Advisor, Elite McAfee Value Added Reseller и др. **Softline** поддерживает Интернет-магазин программного обеспечения **Allsoft.ru** и его представительства в странах СНГ а также является одним из организаторов Центра решений Microsoft.

Дистрибуторская компания «Аксфорт» работает с сетью из более чем 2500 дилеров. Компания является дистрибутором Oracle, McAfee, Trend Micro, АБВУУ, Лаборатории Касперского — всего более 320 производителей ПО. Региональные офисы «Аксфорт» действуют в 13 городах России и 5 странах СНГ.

Учебный центр Softline предлагает широкий спектр курсов для ИТ-специалистов и пользователей. В рамках Учебного центра работает центр тестирования Thomson Prometric и VUE.

Softline Solutions оказывает консалтинговые услуги для среднего и малого бизнеса по решениям SAP Business One и Microsoft CRM. Поддерживает сайты www.BusinessOne.ru и www.MSCRM.ru.

Softline Consulting Services оказывает полный спектр услуг по управлению лицензиями, созданию, развитию и технической поддержке ИТ-систем и ПО у крупных клиентов.

Softline IT Academy – академическая программа для вузов России и СНГ по обучению студентов ИТ (<http://www.it-academy.ru>). **Softline IT Academy** является партнером Microsoft по программе Microsoft IT Academy.

Softline имеет филиалы в основных городах России, Украины, Белоруссии, Казахстана, Азербайджана, Грузии, Узбекистана, Киргизии и Таджикистана.



УВАЖАЕМЫЕ ЧИТАТЕЛИ!

Календарный год подходит к концу, и в его последние дни большая часть компаний и организаций занимается закрытием проектов, подведением итогов и планированием работы на следующие 12 месяцев.

В прошедшем времени говорить о результатах 2007 года еще рано: пора окончательных отчетов наступит в первые месяцы нового года. Однако уже сегодня я вижу итоги работы **Softline** в оптимистичном свете: очень хорошо выглядят финансовые результаты — рост продаж и объем оборота, все наши области деятельности развиваются сбалансировано.

Если обратиться к опубликованным данным **Softline** об итогах деятельности за первые девять месяцев года, мы видим, что оборот компании утроился и составил \$143 млн. По итогам года мы планируем достичь оборота в размере \$200-250 млн, а рост составит 100-150% по сравнению с прошлогодним результатом. В ближайшей перспективе мы планируем расти аналогичными темпами, и к 2010 году наш оборот достигнет \$1 млрд.

Рост бизнеса **Softline** характеризуется не только количественными, но и качественными показателями. Наша компания продолжает расширять географический охват своей деятельности: в 2007 году начали работу филиалы **Softline** в Монголии и Грузии, а также в Иркутске, Перми, Челябинске, Калининграде и Владивостоке. Мы не случайно делаем ставку на региональную экспансию — во многих регионах спрос на лицензионное программное обеспечение и сопутствующие услуги становится весьма ощутимым, особенно со стороны государственных организаций и среднего бизнеса, а единые корпоративные стандарты качества, принятые в **Softline**, служат нам на локальных ИТ-рынках серьезным конкурентным преимуществом.

Хорошие результаты неизменно показывал в уходящем году Учебный центр **Softline**. Среди достижений — новые сертификации от компаний Oracle, Quark, Autodesk, позволяющие пополнить набор курсов новыми авторизованными программами обучения, а также многочисленные награды, полученные филиалами Учебного центра в разных городах. В частности, корпорация Microsoft отметила проект «Тест-драйв: Windows Vista, Exchange 2007, Office 2007 с Учебным центром **Softline**» как лучшую акцию по продвижению новых продуктов Microsoft. Также УЦ **Softline** заключил договор о сотрудничестве с компанией SkillSoft, благодаря чему теперь мы предлагаем нашим клиентам новую услугу — курсы дистанционного обучения (e-learning).

Насыщенным оказался этот год и для консалтинговых подразделений **Softline**, осуществивших целый ряд интересных проектов по внедрению инфраструктурных решений и систем управления бизнесом (CRM, SAP и др.).

Я искренне надеюсь, что для вас уходящий год тоже сложился удачно. Поздравляю вас с наступающими праздниками и желаю в следующем году воплотить в жизнь самые амбициозные замыслы.

Желаю вам успеха!
С уважением, Игорь Боровиков
директор компании **Softline**

КАК ЗАКАЗАТЬ ПРОГРАММНОЕ ОБЕСПЕЧЕНИЕ



ПО ТЕЛЕФОНУ
+7(495) 232-00-23
с 9:00 до 18.00 в будние дни



ПО E-MAIL
info@softline.ru



НА САЙТЕ
www.softline.ru

КАК ПОЛУЧИТЬ ЗАКАЗ



Воспользоваться нашей курьерской доставкой по всей территории России (в пределах Москвы бесплатно)



Лично в нашем офисе с 9.00 до 18.00 в будние дни
Адрес: Москва, ул. Губкина, 8, компания **Softline**



Скачать продукт самостоятельно, оплатить лицензию по безналичному расчету и получить по электронной почте ключ активации

КАК ПОЛУЧИТЬ КАТАЛОГ

Если в вашей организации больше 10 компьютеров и вы хотите бесплатно получать каталог **SoftLine-direct**, вы можете воспользоваться одним из вариантов:



Заполнить анкету подписки на сайте
www.softline.ru/subscribe



Заполнить анкету на последней странице данного каталога и отправить ее удобным вам способом:
по почте: 119991 Москва, ул. Губкина, 8, компания **Softline**
по факсу на номер +7(495)232-00-23



Сообщить информацию для заполнения анкеты нашему отделу подписки по телефону
+7(495)232-00-23



единая точка входа в Softline

<http://www.softline.ru>

оформление заказа на ПО
запись на обучение в Учебном Центре
системы лицензирования производителей ПО
предложения по консалтингу и техподдержке
подписка на новости и каталог Softline–direct
контакты менеджеров отдела продаж
контакты региональных представительств

задать вопрос

Онлайн–приемная Softline — прямой диалог с руководством компании.
<http://softline.ru/feedback>

softline[®]

5 причин

Почему большинство клиентов выбирает компанию Softline в качестве поставщика программного обеспечения, консалтинговых и образовательных услуг?

1 Надежность и профессионализм

Компания Softline работает на рынке программного обеспечения с 1993 года. В настоящий момент мы — лидирующая компания в этом сегменте рынка информационных технологий. На сегодняшний день в компании работает более 600 человек, оборот составляет свыше \$98 млн. У нас самый широкий ассортимент программного обеспечения (более 1000 производителей). Предлагаемые нами схемы лицензирования ПО позволяют наиболее эффективно использовать имеющийся бюджет.

Сразу после обращения в Softline вы начинаете работать с персональным менеджером, который служит «единой точкой входа» и отвечает за сотрудничество с вашей компанией.

2 Softline — авторизованный партнер крупнейших мировых производителей

Softline обладает высшими статусами партнерства ведущих поставщиков программных решений, таких как Microsoft, Oracle, SAP, Symantec, Citrix, Adobe, Corel, Check Point, Trend Micro, Лаборатория Касперского и многих других. Приведем статусы, полученные Softline за время сотрудничества с компанией Microsoft:

- Microsoft Gold Partner в специализациях: инфраструктура, учебный центр, бизнес-решения, эффективность работы и др.
- Microsoft Large Account Reseller — позволяет работать с крупными (более 250 ПК) компаниями по специальным условиям лицензирования. Статус гарантирует клиенту обработку его запросов только сертифицированными специалистами, способными предложить наиболее экономичный способ лицензирования.

3 Консалтинг и обучение

В настоящий момент компания Softline предлагает своим клиентам весь спектр услуг по внедрению программного обеспечения и обучению пользователей. Учебный центр Softline занимает лидирующее положение на рынке образовательных услуг в области ИТ. Консалтинговое подразделение обладает уникальным опытом по внедрению и развертыванию решений в следующих областях: инфраструктура предприятия, безопасность, резервное копирование, удаленный доступ к приложениям, внедрение систем взаимодействия с клиентами (Microsoft CRM), решений для управления проектами (Microsoft Project) и решений по управлению бизнесом (SAP Business One).

4 Softline всегда рядом

Сегодня, помимо центрального офиса в Москве, компания имеет представительства в 18 крупных городах России, а также филиалы в странах СНГ — на Украине, в Белоруссии, Казахстане, Узбекистане, Грузии, Кыргызстане, Азербайджане, Таджикистане. Также действует филиал Softline в Монголии. Если ваша компания имеет распределенную структуру, вы можете работать с нами на всей территории России и в большинстве стран СНГ.

5 Наши клиенты

С Softline работают ведущие российские и зарубежные компании, среди которых: Газпром, Лукойл, Центральный банк РФ, РУСАЛ, Базовый Элемент, Норильский Никель, Северсталь и более десяти тысяч других компаний из сегмента среднего и малого бизнеса.

Статусы Softline

Microsoft
Gold Certified
Partner

SurfControl
Gold Security
Partner

Trend Micro
Premium
Partner

Oracle
Certified
Partner

Symantec
Platinum Partner



АВВУ
Официальный
дистрибьютор
АВВУ Software House



Citrix
Platinum
Solution
Advisor



А также:

Novell Gold
Partner

CA Premier
Partner

GUPTA Premium
Value Added
Reseller

Advanced IBM
PartnerWorld

VMware Authorized
Consultant

VMware VIP
Enterprise Partner

Check Point Authorized
Value Added Solution
Provider



Адреса Softline:

Москва

119991 г. Москва,
ул. Губкина, д. 8
Тел./факс: +7 (495) 232-00-23
E-mail: info@softline.ru
http://www.softline.ru

Владивосток

690002, г. Владивосток,
ул. Красное Знамени,
д.42, офис 211
Тел./факс +7 (4232) 60-00-20
E-mail: info.vlk@softline.ru

Волгоград

400074 г. Волгоград,
ул. Рабоче-Крестьянская,
д. 22, оф.512
Тел.: +7 (8442) 90-02-02
E-mail: info.vgd@softline.ru

Екатеринбург

620014 г. Екатеринбург,
пр. Ленина, д. 24/8, офис 412
Тел./факс: +7 (343) 371-08-67
E-mail: info.ekt@softline.ru

Иркутск

664047 г. Иркутск,
ул. Советская, 3Б, офис. 510.
Тел./факс: +7 (3952) 20-86-32
E-mail: info.irk@softline.ru

Казань

420029 г. Казань,
ул. Сибирский тракт, д. 34,
корп. 4, офис 385
Тел./факс: +7 (843) 527-98-50
E-mail: info.kzn@softline.ru

Калининград

236039 г. Калининград,
Ленинский пр-т, 131, офис 406
Тел./факс: +7 (4012) 77-76-50
E-mail: info.kld@softline.ru

Краснодар

350000 г. Краснодар,
ул. Северная, д.324, лит. «М», оф. 11
Тел./факс: +7 (861) 274-98-22
E-mail: info.krd@softline.ru

Красноярск

660049 г. Красноярск,
ул. К.Маркса, д. 48, офис 12-08
Тел./факс: +7 (3912) 525-991
E-mail: info.krs@softline.ru

Нижний Новгород

603001 г. Н. Новгород,
Нижеволжская наб., д. 9, 2 эт.
Тел./факс: +7 (831) 461-92-08,
E-mail: info.nnov@softline.ru

Новосибирск

630007 г. Новосибирск,
ул. Коммунистическая,
д. 48а, офис 701
Тел./факс: +7 (383) 362-00-10
E-mail: info.nsk@softline.ru

Омск

644007 г. Омск,
ул. Фрунзе, д. 80, оф. 623
Тел./факс: +7 (3812) 43-31-90
E-mail: info.oms@softline.ru

Пермь

614000 г. Пермь
ул. Орджоникидзе,
д. 12А, оф. 323
Тел./факс: +7(342) 217-93-23
E-mail: info.prm@softline.ru

Ростов-на-Дону

344018 г. Ростов-на-Дону,
ул. Текучёва, д. 139 «Г», оф. 204
Тел./факс: +7 (863) 237-99-49
E-mail: info.rd@softline.ru

Самара

443069 г. Самара, ул. Авроры,
д. 110а, офис 408
Тел./факс: +7 (846) 270-04-80
E-mail: info.sam@softline.ru

Санкт-Петербург

197101 г. Санкт-Петербург,
ул. Большая Монетная, д. 16,
корп. 5, лит. Е, офис 202
Тел./факс: +7 (812) 336-44-46
E-mail: info.spb@softline.ru

Уфа

450006 г. Уфа, ул. Пархоменко,
д. 156/3, офис 405
Тел./факс: +7 (347) 292-44-50
E-mail: info.ufa@softline.ru

Хабаровск

680000 г. Хабаровск,
ул. Шеронова, д. 56а, офис 910
Тел./факс: +7 (4212) 74-77-24
E-mail: info.khb@softline.ru

Челябинск

454000 г. Челябинск,
ул. Кирова, д.5-В, офис 608
Тел./факс: +7(351) 247-2836
E-mail: info.chk@softline.ru

Беларусь, Минск

Беларусь, 220040 г. Минск,
ул. Богдановича, д. 155, оф. 1215
Тел./факс: +375 (17) 290-71-79
E-mail: info@softline.by
http://www.softline.by

Беларусь, Гомель

Беларусь, 246050 г. Гомель,
ул. Советская, д.29, комн.437
Тел./факс: +375 (232) 710-075
info.gomel@softline.by

Украина, Киев

Украина, 04070 г. Киев
ул. П.Сагайдачного, д. 23/4
Тел./факс: +380 (44) 201-03-00
E-mail: info@softline.ua
http://www.softline.ua

Азербайджан, Баку

Азербайджан, AZ1065 г. Баку,
ул. Джаббарлы, д. 44,
бизнес-центр Caspian Plaza
Тел./факс: +994 (12) 436-81-59
E-mail: info@softline.az
http://www.softline.az

Грузия, Тбилиси

Грузия, 0171 г. Тбилиси,
ул. Пекина, д. 5
Тел./факс: +999 (32) 36-52-70
E-mail: info@softline.com.ge
http://www.softline.com.ge

Казахстан, Алматы

Казахстан, 050000 г. Алматы,
ул. Желтоқсан, д. 118, офис 401
Тел./факс: +7 (727) 250-75-70
E-mail: info@softline.kz
http://www.softline.kz

Узбекистан, Ташкент

Узбекистан, 100017 г. Ташкент,
Ц-4, д. 35
Тел./факс: +998(71) 120-49-09
E-mail: info@softline.uz
http://www.softline.uz

Таджикистан, Душанбе

Таджикистан 734013,
г. Душанбе, ул. Пулоди д.41а
Тел./факс: +992(44) 600-60-00
E-mail: info@softline.tj
http://www.softline.tj

Кыргызстан, Бишкек

Кыргызстан, 720000 г. Бишкек,
ул. Гражданская 119, офис 7
Тел./факс: +996(612) 91-00-00
E-mail: info@softline.kg
http://www.softline.kg

Монголия, Улан-Батор

Монголия, г. Улан-Батор,
район Чингэлтэй, 1-р хороо,
Бага Тойруу 3/9
Центр Информации
и Технологии, оф. 309
Тел.: +976(11)701-107-65
info@softline.mn
www.softline.mn

IBM
Premier Business
Partner



Autodesk
Authorized Reseller

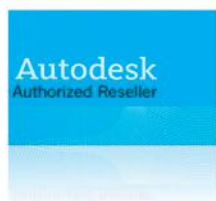

Corel
Platinum
Partner



McAfee
Security Alliance
Elite Partner



Borland
Authorized
Dealer



**Лаборатория
Касперского**
Официальный
реселлер



ThinPrint
Certified
Partner



Статусы Учебного центра Softline

Symantec
Authorized
Training
Center

Авторизованный
учебный центр компа-
нии «Лаборатория
Касперского»

VERITAS
Authorized
Training
Partner

Официальный
партнер по обуче-
нию компании
Computer Associates

Citrix
Authorized
Learning
Center

Официальный партнер
по обучению **TrendMicro**
компании «Прикладная
логистика»

Check Point
Authorized
Training Center

Autodesk
Authorized
Training
Center

Авторизованный учебный
центр компании **Cisco**
(статус – NTL Sponsored
Organization)



Компания Softline International в Узбекистане получила статус Microsoft Gold Certified Partner

Компания Softline International в Узбекистане, одна из лидирующих компаний на рынке программного обеспечения, получила статус Microsoft Gold Certified Partner. Этот статус служит высокой оценкой деятельности компаний-партнеров Microsoft в рамках международной партнерской программы корпорации. Сегодня компания Softline International в Узбекистане удостоена партнерского статуса Microsoft Gold Certified Partner с компетенциями Licensing Solutions («Решения для управления лицензиями») и Networking Infrastructure Solutions («Решения по построению сетевой инфраструктуры»). Это означает, что компания соответствует всем критериям, которые предъявляет корпорация Microsoft к партнерам такого уровня: положительный опыт продаж решений Microsoft, наличие сертифицированных специалистов, высокий уровень удовлетворенности заказчиков и наличие отзывов клиентов о выполненных проектах.

Компетенция Licensing Solutions подтверждает профессионализм специалистов Softline в области лицензирования программного обеспечения Microsoft и предоставления решений, позволяющих управлять лицензиями. Это позволяет клиентам компании не только уменьшить финансовые и временные затраты на самостоятельное изучение политик лицензирования, но и безошибочно подобрать оптимальную, с учетом особенностей бизнеса заказчика, схему лицензирования продуктов Microsoft.

Компетенция Networking Infrastructure Solutions подтверждает высокую квалификацию партнеров Microsoft в области развертывания и сервисного обслуживания решений для любого уровня бизнеса, основанных на Microsoft Windows Server и Windows Small Business Server.

Корпорация Microsoft является ключевым партнером Softline International. В апреле 2007 года Softline International в Узбекистане получила статус Microsoft Licensing Partner Central Asia. На сегодня Softline International в Узбекистане — единственный партнер Microsoft с таким статусом на территории страны.

В сентябре 2007 года компания Softline International Узбекистан получила звание «Лидера региональных продаж корпоративных контрактов в секторе малого и среднего бизнеса в 2007 финансовом году». Об этом было объявлено на церемонии награждения лучших партнеров Microsoft в рамках ежегодного партнерского форума Microsoft в Казахстане, прошедшего 19 сентября в Алматы.

Клиентами Softline International Uzbekistan являются Национальный Банк Внешне-

Экономической Деятельности Республики Узбекистан, Центральный банк Республики Узбекистан, Узпромстройбанк, ЗАО «Узбекско-Корейский Банк Развития», Узбекская Республиканская Валютная Биржа, Алмалыкский Горно-Металлургический Комбинат, Навоийский Горно-Металлургический Комбинат, Кока-Кола Ичимлиги Узбекистон Лтд., ЗАО «УзДруАвто», ООО «Unitel» (ТМ «Beeline»), СП «Coscom», UNDP и другие.



Softline — партнер фестиваля «Цифровой Мир-2007»

Компания Softline выступила партнером фестиваля «Цифровой Мир-2007», отметив специальными подарками школьников и студентов, принявших участие в мероприятии и показавших хорошие знания программы Microsoft Office 2003.

Фестиваль состоялся в конце октября текущего года в выставочном центре «Крокус-Экспо» в рамках выставки-форума «ИнфоКом-2007». Устроитель мероприятия — РОФ «Фонд развития игровых технологий и киберспорта».

Участники фестиваля приглашались на турнир по компьютерному многоборью «IT students E-Cup-2007», в программу которого входили соревнования между школьными и студенческими командами по сборке компьютеров, созданию локальной сети, поиску информации в Интернете, созданию и обработке фотографий, знанию Microsoft Office 2003 и другим навыкам.

Компания Softline наградила призами школьников и студентов, показавших хорошие знания Microsoft Office 2003. Победителям были вручены книги «Я могу работать в современном офисе» А. Прохорова и «Официальный учебный курс по Microsoft Word 2003».

В рамках фестиваля все посетители выставки могли попробовать свои силы в интерактивной программе «Цифровой Маршрут». Участникам конкурса предлагались специальные задания от партнеров мероприятия (в том числе, от компании Softline), лучшие ответы поощрялись подарками.

спецремстрой

Softline лицензировала ООО «Спецремстрой»

Представительство компании Softline в Екатеринбурге объявляет о завершении поставки программного обеспечения Microsoft для ООО «Спецремстрой». Сумма контракта составила более шестисот тысяч рублей.

ООО «Спецремстрой» — крупнейший на сегодня производитель пластиковых окон в Уральском регионе.

В ходе реализации проекта были легализованы операционные системы Windows, лицензированы офисные пакеты, серверные продукты, а также средства разработки корпорации Microsoft. В качестве схемы корпоративного лицензирования ООО «Спецремстрой» была предложена программа Open License. Для упрощения процесса установки и обслуживания пользовательских операционных систем было рекомендовано приобретение корпоративных лицензий на ОС, к преимуществам которых относятся наличие единого ключа и отсутствие необходимости активации, что существенно сокращает эксплуатационные издержки клиента.

Установленное программное обеспечение позволит ООО «Спецремстрой» повысить эффективность работы персонала за счет использования современных технологий, обеспечить безопасную работу информационной системы, а также избежать многочисленных рисков, связанных с использованием нелегального ПО.

Компания Softline подвела итоги работы за 9 месяцев

Softline провела пресс-конференцию, посвященную подведению итогов работы компании за девять месяцев текущего года, а также результатам партнерских инициатив с корпорацией Microsoft и открытию нового направления Учебного центра Softline — дистанционного обучения.

Совокупный оборот Softline за девять месяцев 2007 года составил \$143 млн, что в три раза превышает показатели аналогичного периода предыдущего года (\$45 млн). В Softline на текущий момент работает около 1000 сотрудников. Таким образом, численность персонала увеличилась более чем на 66% по сравнению с 600 сотрудниками на конец 2006 года.

В компании успешно развиваются все направления бизнеса: лицензирование ПО (работа с СМБ и EPG-секторами), региональный сегмент, обучение и консалтинг. В сентябре текущего года на базе Учебного центра Softline открылось новое направление — дистанционное обучение, появление которого стало возможным благодаря заключению реселлерского договора с крупнейшим разработчиком и провайдером электронного обучения в мире, компанией SkillSoft. Проект дистанционного обучения в УЦ будет реализован в рамках концепции «Программное обеспечение как услуга». При работе по данной концепции не требуется покупка отдельного ПО, вся работа ведется на внешних приложениях. Каждому пользователю дистанционного обучения гарантирована круглосуточная техническая поддержка. Направление e-learning, ориентированное на СМБ-сектор и частных пользователей, представит более 1500 курсов.

На мероприятии также были освещены результаты совместной работы Softline и Microsoft. Так, в мае текущего года Softline была удостоена сразу четырех наград на весеннем партнерском форуме Microsoft: «Лучший партнер по продажам трехлетних (новых) контрактов по программам лицензирования для малого и среднего бизнеса в 2006 году», «За наибольший объем продаж в Дальневосточном ФО», «За лидерство в продажах продуктов информационной безопасности в 2007 финансовом году», а также премии «Лучшая акция по обучению продуктам Microsoft 2007 Office System, Windows, Exchange Server 2007», присвоенной Учебному центру Softline. С 2003 года работает Центр Решений Microsoft на базе Softline в Москве. В июне нынешнего года открылся Центр Решений Microsoft в Новосибирске, стартовал игровой турнир «XboxRussia Games» среди пользователей Xbox 360 при поддержке компании Softline и корпорации Microsoft.

Softline — уполномоченный партнер Microsoft по программе Microsoft IT Academy. За три года в российских Академиях Microsoft прошли обучение более 5000 слушателей. До середины 2008 года Softline планирует зарегистрировать в программе 200 Академий Microsoft, в которых планируется обучить 5000 слушателей по новейшим технологиям Microsoft. За полтора года сотрудничества компаний Microsoft, Softline и Certiport в России было открыто более 50 Авторизованных центров тестирования (АЦТ) Certiport. За это время реализовано более 1500 тестов на получение сертификата Microsoft Office Specialist.

Конструктивная региональная политика Softline за девять месяцев текущего года ознаменовалась значительным ростом регионального присутствия. В настоящий момент представительства компании работают в 29 городах России, стран СНГ и Монголии (по сравнению с 19 офисами на конец 2006 года). В 2007 году компа-



ния открыла представительства в Улан-Баторе (Монголия), Тбилиси (Грузия), Гомеле (Белоруссия), Владивостоке, Челябинске, Перми, Краснодаре, Иркутске, Калининграде, Волгограде.

softline | education

Учебный центр Softline вновь выходит на «полигон»

С середины ноября до конца декабря 2007 года Учебный центр Softline совместно с корпорацией Microsoft проводит цикл практических семинаров «Полигон 2007: Защита сетей компании с помощью продуктов Microsoft Forefront». Мероприятия пройдут в представительствах Учебного центра Softline по всей России.

Полигон по безопасности — второй цикл подобных мероприятий, проводимых Учебным центром Softline. Летом текущего года состоялся «Полигон 2007: Взаимодействие в стиле Groove». Как показал опыт, такие семинары привлекают большое количество слушателей, так как «Полигон» — это возможность попробовать и испытать на практике новые продукты Microsoft.

«Полигон 2007: Защита сетей компании с помощью продуктов Microsoft Forefront» пройдет в виде практических семинаров с серией презентаций и лабораторных работ продолжительностью по 2–3 часа. Во время мероприятия каждый слушатель будет обеспечен отдельным рабочим местом и всеми необходимыми материалами для эффективного изучения новых продуктов Microsoft. По окончании мероприятия каждый слушатель получит сертификат.

Весь тренерский состав полигона по безопасности — преподаватели Учебного центра Softline со статусом Microsoft Certified Trainer (МСТ) и огромным опытом работы с продуктами Microsoft.

Softline завершила поставку ПО для ОАО «Сода»

Представительство компании Softline в Уфе объявляет о завершении поставки программного обеспечения для одного из крупнейших предприятий химической промышленности России — ОАО «Сода». Договор на поставку был заключен в результате победы в тендере.

ОАО «Сода» объединяет несколько производств, выпускающих более 30 наименований химической продукции, строительных материалов, товаров бытовой химии.

Для выбора поставщика программного обеспечения и образовательных услуг был организован тендер, к участию в котором было допущено несколько ведущих ИТ-поставщиков. По итогам конкурса выбор был сделан в пользу компании Softline — одного из лидеров в сфере лицензирования программного обеспечения, обучения и консалтинга в России.

В соответствии с условиями договора представительство Softline в Уфе поста-



вило для ОАО «Сода» программное обеспечение Microsoft, антивирусное программное обеспечение Trend Micro, Dr.Web и другие программные продукты. В рамках поставки софта Учебный центр Softline обучает ИТ-специалистов ОАО «Сода» на курсах Microsoft Windows XP, администрирование Windows Server 2003.

Softline поставила MATLAB и Circuit Design для СамГТУ



Представительство компании Softline в Самаре завершило поставку программного обеспечения MATLAB Suite Group All Platform Licenses и Circuit Design Suite for Education для Самарского государственного технического университета (СамГТУ) — одного из старейших вузов Поволжья. Общая сумма контрактов составила 960 тыс. рублей.

В СамГТУ работает высококвалифицированный научно-педагогический коллектив, университет готовит инженеров разных направлений практически для всех отраслей промышленности. Вуз развивает международное сотрудничество, имеет договоры с университетами Великобритании, Франции, участвует в ряде международных программ развития образования. Важнейшим базовым принципом университета является единство обучения, научных исследований и инженерных разработок.

Для выбора поставщика программного обеспечения был организован открытый аукцион, в котором приняли участие несколько ведущих ИТ-поставщиков. По итогам торгов победу в двух лотах одержала компания Softline.

В соответствии с условиями договора представительство Softline в Самаре поставило для СамГТУ ПО MATLAB Suite Group All Platform Licenses суммарно на 160 рабочих мест и Circuit Design Suite for Education — лицензию для вуза на неограниченное количество рабочих мест.

В ногу со временем вместе с SharePoint Server 2007!

softline consulting services

В рамках новогодней промо-акции компания Softline Consulting Services предлагает проект «Корпоративный портал» по инсталляции стандартного функционала на базе Microsoft Office SharePoint Server 2007 со скидкой 50%, которую получают клиенты, заключившие договора до 31 декабря 2007 года и письменно оформившие согласие на предоставление отзыва по результатам проекта.

Общая длительность проекта составляет пять рабочих дней и включает:

1. Установку MOSS 2007 – 2 дня.
2. Проверку установки и тестирование – 1 день.
3. Наполнение тестовыми данными, необходимыми для демонстрации работоспособности системы (разработка сценария и наполнение контента) – 1 день.
4. Демонстрацию стандартного функционала MOSS 2007 (проведение демонстрации, ответы на вопросы) – 1 день.

Стоимость инсталляции составляет \$2500 (без учета стоимости программного и аппаратного обеспечения). При расчетах по проекту действует система 100% предоплаты.

Softline и Mail.Ru вручат национальную премию «Софт года – 2007»

Компания Softline и портал Mail.Ru объявили о начале голосования за претендентов на соискание премии «Софт года-2007».

«Софт года-2007» — первая в России национальная отраслевая премия в области массового программного обеспечения. Ее цель – поддержка отечественных производителей программных продуктов, а также продвижение качественных российских программ среди пользователей.

Голосование пройдет с 12 ноября по 12 декабря 2007 года на Софт@Mail.Ru – совместном проекте компаний Softline и Mail.Ru, который вот уже 9 лет является популярнейшим онлайн-ресурсом в области программного обеспечения. Лауреаты и призеры будут объявлены 17 декабря 2007 года. Специально для выбора победителей был на Софт@Mail.Ru создан раздел, посвященный премии – <http://soft.mail.ru/award2007>.

Голосование проводится по семи номинациям, характеризующим качественные стороны программного обеспечения: «Интерфейс», «Дизайн», «Функциональность», «Технологии», «Справка», «Вебсайт» и «Поддержка». В нем может участвовать любой зарегистрированный пользователь Mail.Ru.

Состав номинаций определен таким образом, чтобы выделить не только программы, авторы которых успешно работают над функциональностью и дизайном, но и те, разработчики которых уделяют

много внимания обучению и технической поддержке пользователей.

«Софт года-2007» – поистине народная премия: как проголосовать, так и номинировать программу может любой человек. В качестве номинанта может выступить и программа независимого разработчика-одиночки, и разработка известной компании. Шансы у всех равны: лауреат в каждой номинации определяется исключительно всеобщим голосованием пользователей. Профессиональных жюри или других субъективных способов выбора победителя регламент премии не предусматривает.

Softline дарит новогодние подарки покупателям решений GFI



Компания Softline совместно с партнером GFI напоминает о действующем предновогоднем предложении, по условиям которого покупатели решений GFI, оформившие заказ в период с 19 ноября по 28 декабря 2007, получают ценный приз — USB Flash Drive 1Gb.

Гарантированным обладателем USB Flash Drive 1Gb становится покупатель при заказе на сумму более 1000 евро.

Компания Softline готова пойти навстречу заказчикам в любых вопросах, касающихся взаимодействия в ходе выполнения проекта. Наша цель – создание наиболее функциональной системы и оказание клиентам консультационной помощи.

Со всеми вопросами обращайтесь к Роману Щемелеву по тел. +7(495)545-0-545 (доб. 459) или e-mail: romans@softline.ru.

Отказоустойчивая система управления торговлей для ООО «Металл-Профиль»



Системный интегратор Softline Consulting Services создал отказоустойчивую систему управления торговлей на базе 1С 8.0 для ООО «Металл-Профиль». Длительность работ по проекту составила два месяца.

Группа компаний (ГК) «Металл Профиль», основанная в 1996 году, является ведущим российским и белорусским производителем тонколистовых кровельных и стеновых материалов. В общероссийском рейтинге авторитетного специализированного журнала «Металлоснабжение и сбыт» компания занимает первое место в категории «Издания дальнейшего пердела».

Перед техническим отделом ГК «Металл Профиль» стояла задача повысить доступность системы автоматизации продаж, улучшить качество поддержки пользователей СУБД, формализовать процессы обслуживания.

В качестве системного интегратора была выбрана компания Softline Consulting Services, специалисты которой предложили построить и внедрить двухузловой программно-аппаратный кластер (серверы HP, дисковое хранилище HP MSA 1500, операционная система Windows 2003 Enterprise) и автоматизировать деятельность по эксплуатации и поддержке СУБД Microsoft SQL Server 2005 Enterprise ГК «Металл Профиль».

В ходе проекта была развернута система по управлению базами данных на основе Microsoft SQL Server 2005 и произведено тестирование процесса функционирования. После тщательной апробации к системе были подключены все актуальные базы данных.

В Новый год с «Лабораторией Касперского»



Компании Softline и «Лаборатория Касперского» объявляют о старте специальной новогодней акции «В Новый год с «Лабораторией Касперского». В декабре 2007 года и в январе 2008 года все покупатели решений «Лаборатории Касперского» в Softline могут принять участие в новогодней кампании и выиграть замечательные призы – коммуникаторы Asus, портативные игровые приставки Sony, MP3-плееры и плееры Apple iPod.



Участниками акции автоматически становятся покупатели, оформившие в компании Softline заказ на покупку решений «Лаборатории Касперского» в период с 1 декабря 2007 года по 30 января 2008 года (минимальная сумма заказа – 31500 рублей). Победители акции «В Новый год с «Лабораторией Касперского» будут определены путем случайно выбранных из барабана карточек с названием компаний-победителей.

Розыгрыши призов состоятся в офисе Softline по адресу: г. Москва, ул. Губкина, д. 8.

1. 25 декабря 2007, 12.00 – розыгрыш новогодних призов декабря.
2. 31 января 2008, 12.00 – розыгрыш новогодних призов января.



31 января -

1 февраля

2008, Москва,

здание Правительства Москвы
(ул. Новый Арбат, 36)

ДЕСЯТЫЙ НАЦИОНАЛЬНЫЙ
ФОРУМ ИНФОРМАЦИОННОЙ
БЕЗОПАСНОСТИ

ИНФОФОРУМ

БЕЗОПАСНОСТЬ **РОССИИ:** **ИННОВАЦИОННЫЕ РЕШЕНИЯ ДЛЯ БЕЗОПАСНОСТИ РОССИИ**

**новые вызовы,
угрозы,
решения**

● **Иновационные решения в борьбе с международным терроризмом**

● **"Электронное государство": вопросы безопасности электронных услуг**

● **Интеллектуальная собственность в экономике Российской Федерации**

● **Государственная политика в сфере информационной безопасности**

● **Новые информационные продукты и решения
для создания защищенной информационной среды**

● **5-я церемония награждения лауреатов премии "СЕРЕБРЯНЫЙ КИНЖАЛ"
"За личный вклад в формирование системы
информационной безопасности Российской Федерации"**

Оргкомитет: 8 495 609 678 5, e-mail: info@infoforum.ru, www.infoforum.ru

Наша компетенция — залог вашего успеха

Для любого участника современного рынка ИТ важно поддерживать и развивать партнерские отношения с поставщиками ПО. Основным механизмом этих отношений служат системы авторизации партнерства, предлагаемые большинством вендоров. Статус авторизованного партнера гарантирует клиентам компании высокий уровень предлагаемых продуктов и услуг, наличие опытных и квалифицированных специалистов, доступ к информационным и техническим ресурсам компаний-вендора, специальным предложениям и акциям, информированность о новейших продуктах и услугах. Компания Softline — авторизованный партнер более 1000 известных отечественных и мировых производителей ПО. Ключевым партнером Softline является корпорация Microsoft. Softline обладает статусами Microsoft Gold Certified Partner и Microsoft Large Account Reseller.

Softline – Microsoft Gold Certified Partner

Статус Microsoft Gold Certified Partner предоставляется компаниям, отличающимся высоким уровнем обслуживания клиентов, профессионализмом в работе с технологиями Microsoft и присваивается партнерам, продемонстрировавшим опыт и высокую квалификацию хотя бы в одной из областей специализации, где применяются разработанные Microsoft технологии и методики. Система областей специализации – партнерских компетенций Microsoft – повышает эффективность предложения услуг и решений партнера, помогая клиенту объективно выбрать компанию для решения поставленных задач.

Чтобы получить статус Microsoft Gold Certified Partner, компания, обладая статусом Microsoft Certified Partner, должна выполнить ряд дополнительных сертификационных условий.

Компания Softline обладает статусом Microsoft Gold Certified Partner и подтвердила свою квалификацию в девяти компетенциях (см. таблицу).



Softline – Microsoft Large Account Reseller

Наличие статуса Large Account Reseller (LAR) расширяет возможности заказчиков Softline по выбору программ лицензирования Microsoft. Поставщики, обладающие статусом LAR, получают специальную авторизацию Microsoft на лицензирование по программам корпоративного лицензирования Microsoft Enterprise Agreement (EA) и Enterprise Agreement Subscription (EAS) для организаций с числом компьютеров от 250, готовых выбрать платформу Microsoft в качестве корпоративного стандарта. В рамках соглашений EA и EAS организация лицензирует ключевые продукты Microsoft для всех используемых ПК, при этом оплата производится в виде ежегодных платежей. Корпоративные программы лицензирования Microsoft также предоставляют корпоративным заказчикам возможность использовать последние версии ПО, бесплатную техническую поддержку и обучение персонала, а также значительные скидки корпорации Microsoft на программные продукты.

Название компетенции	ИТ-решения в рамках компетенции	Базовые продукты Microsoft
Advanced Infrastructure Solutions («Расширенные инфраструктурные решения»)	Компетенция Advanced Infrastructure Solutions подтверждает квалификацию партнера в следующих областях специализации: <ul style="list-style-type: none"> разработка и развертывание служб Windows Active Directory; внедрение Microsoft Identity Integration Server; миграция или развертывание Microsoft Exchange Server; миграция управления данными и консолидация серверов; разработка и развертывание решений, обеспечивающих накопление и хранение информации; разработка и развертывание решений, обеспечивающих управление системами на основе SMS и MOM; решения, связанные с хостингом. 	<ul style="list-style-type: none"> Microsoft Windows Server 2003 Microsoft Identity Integration Server Microsoft Exchange Server Microsoft Systems Management Server Microsoft Operations Manager Microsoft SQL Server
Information Worker Solutions («Решения для повышения эффективности работы с информацией на основе Microsoft Office System»)	Компетенция Information Worker Solutions подтверждает квалификацию партнера в следующих областях специализации: <ul style="list-style-type: none"> организация совместной работы и обмена сообщениями на основе Microsoft Exchange Server; построение Информационных порталов на основе Windows SharePoint Services и SharePoint Portal Server; управление проектами и процессами на базе Microsoft Project; повышение эффективности бизнес-деятельности на основе технологий Microsoft Office System. 	<ul style="list-style-type: none"> Microsoft Office System 2003 Microsoft Exchange Server Microsoft Windows SharePoint® Services Microsoft SharePoint Portal Server Microsoft Project
Learning Solutions («Решения для обучения»)	Компетенция Learning Solutions подтверждает высокий профессионализм партнера и его способность предоставить клиенту высококачественное комплексное решение для обучения, включающее оценку знаний, проведение обучения, подготовку к экзаменам Microsoft Certified Professional.	
Microsoft Business Solutions («Решения для бизнеса»)	Компетенция Microsoft Business Solutions подтверждает квалификацию партнера в области разработки, внедрения и обслуживания решений для комплексной автоматизации управления бизнесом предприятия (учета и планирования ресурсов, управления взаимоотношениями с клиентами).	<ul style="list-style-type: none"> Microsoft Navision Microsoft Axapta Microsoft CRM
Mobility Solutions («Решения для доступа к информации с мобильных устройств»)	Компетенция Mobility Solutions подтверждает квалификацию партнера в разработке и развертывании решений и приложений для доступа к информации на основе Microsoft Windows Mobile, организации доступа к Microsoft Exchange с мобильных устройств.	<ul style="list-style-type: none"> Microsoft Windows Mobile® Microsoft Exchange
Networking Infrastructure Solutions («Решения для построения сетевой инфраструктуры»)	Компетенция Networking Infrastructure Solutions подтверждает квалификацию партнера в области построения базовой сетевой инфраструктуры предприятия.	<ul style="list-style-type: none"> Microsoft Windows Server 2003 Microsoft Small Business Server 2003
Security Solutions («Решения по безопасности»)	Компетенция Security Solutions подтверждает квалификацию партнера в следующих областях специализации: <ul style="list-style-type: none"> разработка и управление системой безопасности; безопасные беспроводные, виртуальные частные сети и обеспечение защиты от несанкционированного доступа к информации; управление идентификационными данными. 	<ul style="list-style-type: none"> Microsoft Internet Security and Acceleration Server (ISA Server) Microsoft Windows Server 2003
Licensing Solutions («Решения для управления лицензиями»)	Компетенция Licensing Solutions подтверждает квалификацию партнера в следующих специализациях: <ul style="list-style-type: none"> предложение заказчикам оптимальных схем лицензирования программного обеспечения Microsoft; предоставление услуг по управлению программными активами и лицензиями (SAM) в организациях любого размера, от малого бизнеса до самых крупных предприятий. Консультации по SAM включают: <ul style="list-style-type: none"> оценку политик и процедур; использование средств SAM; проведение инвентаризации лицензий на программное обеспечение; сопоставление количества лицензий и развернутого ПО; разработку планов SAM. 	Любые продукты и решения Microsoft
Data Management Solutions («Решения для управления данными»)	Компетенция Data Management Solutions подтверждает квалификацию партнера в следующих областях специализации: <ul style="list-style-type: none"> разработка и развертывание систем в сфере Business Intelligence; предоставление услуг по управлению данными, серверной миграции и консолидации. 	<ul style="list-style-type: none"> Microsoft SQL Server 2005

Семинары Softline — мы ждем вас!

Предварительная регистрация является обязательной. Зарегистрироваться для участия и получить более подробную информацию о предстоящих семинарах в Москве и региональных центрах можно на сайте: www.softline.ru/seminars. Контактное лицо: Елена Осокина, начальник отдела по организации семинаров. Тел.: +7 (495) 232-00-23 (доб. 115); e-mail: seminars@softline.ru

Семинары в Москве проходят по адресам: ул. Губкина, 8 и ул. Дубининская, д.53, стр.5.

Дату и место проведения необходимо уточнять дополнительно! Участие в семинарах — БЕСПЛАТНО

Дата	Дата	Дата
Москва	Москва	Москва
4 декабря	11 декабря	13 декабря
День Технологий. Продукты и решения Microsoft: настоящее и будущее	Maple 11: новые возможности в области аналитической математики	Лицензионное ПО — это просто! Управление лицензиями: максимальная отдача с наименьшими затратами
Москва	Москва	Астрахань
18 декабря	25 декабря	4 декабря
Семинар по решениям Microsoft	Семинар по решениям Microsoft	Организация IT-инфраструктуры на базе технологий Microsoft
Волгоград	Ростов-на-Дону	Краснодар
5 декабря	11 декабря	18 декабря
Организация IT-инфраструктуры на базе технологий Microsoft	Организация IT-инфраструктуры на базе технологий Microsoft	Организация IT-инфраструктуры на базе технологий Microsoft

ПОЧЕМУ МОЛОДЫЕ И ЭНЕРГИЧНЫЕ СОТРУДНИКИ ВЫБИРАЮТ SOFTLINE?



1. Softline — лидирующая компания на рынке лицензионного программного обеспечения, обучения и консалтинга. Softline работает на рынке с 1993 года и является сильным и устойчивым брендом. Добавьте этот бренд в свое резюме!

2. Softline — динамично развивающаяся компания. На протяжении более 10 лет Softline показывает ежегодный рост более 60%. Это означает, что вместе с компанией можете расти вы и ваша квалификация. Рост компании обеспечивает возможность вашего карьерного роста!

3. Широкий выбор вакансий и программ обучения. Мы предлагаем вакансии в департаменте продаж и работе с клиентами, департаменте консалтинга и учебном центре,

маркетинге. Мы работаем с лидерами IT-индустрии — Microsoft, Oracle, IBM, Adobe, SAP и др. Различные программы обучения позволяют вам получать информацию из первых рук и повышать свою квалификацию.

4. Softline — дружный и сплоченный коллектив. Уровень ротации кадров — один из самых низких на рынке IT.

5. Softline — вакансии не только в Москве, но и в Санкт-Петербурге, Владивостоке, Воронеже, Волгограде, Екатеринбурге, Иркутске, Казани, Калининграде, Краснодаре, Красноярске, Нижнем Новгороде, Новосибирске, Омске, Перми, Ростове-на-Дону, Самаре, Уфе, Хабаровске, Челябинске, Баку, Минске, Алматы, Бишкеке, Киеве, Душанбе, Ташкенте.

Хотите быть в нашей команде? Высылайте резюме сегодня по адресу hr@softline.ru и в течение двух часов с вами свяжется наш менеджер по работе с персоналом.

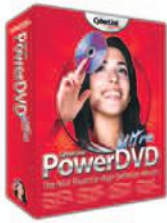
Все форматы цифрового досуга

• 3066
РУБ.

CyberLink PowerDVD Ultra

PowerDVD Ultra — самая полная редакция популярного медиаплеера. Оптимизация для графических карт Intel, NVIDIA и ATI позволяет качественно воспроизводить любые типы носителей, в т.ч. Video CD/DVD, HD DVD, Blu-ray, а также файлы MPEG (AVI, MPG, HD MPEG-2, MP2, MP3, M1V/M2V), QuickTime (MOV, QT), MIDI (MID, RMI), аудио (Dolby AC3, WAV, ASF, WM, WMA, WMV-HD) и списки. Кроме того, доступны функции захвата кадров, повтора участка записи, регулировки параметров отображения, закладки, расширенные субтитры и т.д.



• 2730
РУБ.

НЕВЕРОЯТНЫЕ цифровые возможности**Nero 8**

Nero 8 — революционный набор мультимедиа-инструментов, оптимизированный для ОС Windows Vista. Среди новых возможностей: создание и редактирование музыкальных/видео-файлов в распространенных форматах с добавлением различных спецэффектов; взаимодействие с iPod, PSP и прочими мобильными устройствами; обмен файлами с помощью систем My Nero, YouTube и MySpace; быстрая и удобная запись данных на CD/DVD/Blu-ray/HD DVD; повышение вероятности считывания за счет применения технологии SecurDisc и многое другое.

Обратите внимание! Данный продукт доставляется только в электронном виде.



• 5367
РУБ.

Большой Сетевой Брат**Paessler IPCheck Server Monitor 5.4**

IPCheck Server Monitor помогает IT-подразделениям отслеживать работу критически важных сетевых ресурсов и web-сайтов, моментально выявляя любые неполадки и позволяя свести к минимуму непредвиденные простои, а значит, и убытки от них. Программа работает в ОС Windows NT/2000/XP/2003/Vista, поддерживает все сетевые протоколы (HTTP/HTTPS, SMTP, FTP, POP3, DNS, SNMP и т.д.), имеет удобный web-интерфейс, «прозрачные» настройки и возможность извещать системных администраторов по e-mail, ICQ, SMS и т.д.



• ЗВОНИТЕ

Интеграция биометрии? Легко!**BioLink SDK**

BioLink SDK — это комплект разработчика для быстрого внедрения биометрической идентификации в прикладные продукты, функционирующие под управлением Windows NT/2000/XP/2003/Vista, Windows Mobile и Linux. В комплект входят: API к сканерам отпечатков пальцев, готовый графический интерфейс (ActiveX компонент), библиотеки и примеры для C/C++, .NET, Delphi и VB/JavaScript. Сканируемые отпечатки преобразуются в цифровые модели, которые затем сравниваются между собой.

Обратите внимание! Цена не включает стоимость доставки 2 600 руб.



• 974
РУБ.

Схватил, поправил, переслал**TechSmith SnagIt 8.2**

TechSmith SnagIt обеспечивает захват, обработку и совместное использование любых изображений с экрана монитора. Среди новых возможностей: захват видео и web-страниц; добавление спецэффектов; создание интерактивных презентаций PowerPoint (с гиперссылками и Flash-анимацией); улучшенная интеграция с Microsoft Office, Firefox и COM; импорт и конвертация в PDF, SWF и другие популярные форматы; встроенный таймер; работа в автоматическом режиме; поддержка Internet Explorer 7 и 64-битных ОС, в т.ч. Windows Vista.

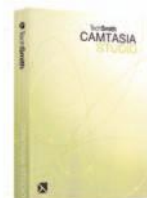

• 7323
РУБ.

КАМЕРА + фАНТАЗИЯ = презентация**TechSmith Camtasia Studio 5**

Camtasia Studio — удобный инструмент для подготовки презентаций. Программа позволяет делать в реальном времени запись с web-камеры или экрана монитора, накладывать различные аудио- и видеоэффекты и сохранять ролики в популярных форматах (ppt, mp3, swf, mov и т.д.). Новая панель записи значительно упрощает работу, камера функционирует в заданном или автоматическом режиме, гибкие параметры настройки обеспечивают нужное качество, а встроенная поддержка FTP ускоряет размещение файлов на web-страницах и в блогах.

Более подробную информацию смотрите на странице 35.

Обратите внимание! Данный продукт доставляется только в электронном виде.

Более подробную информацию смотрите на странице 35.

Обратите внимание! Данный продукт доставляется только в электронном виде.



• ЗВОНИТЕ

Фото без «шума» и пыли**AKVIS Noise Buster 4**

Плагин Noise Buster для графических редакторов (Adobe Photoshop, Corel Paint Shop Pro, Ulead Photo Impact и др.) подавляет на фотографиях «шумы», в которых «виноваты» матрица цифровой камеры или сканер, уменьшает зернистость и устраняет пятна и неоднородные элементы, отличающиеся по цвету или яркости (например, неровности на коже), сохраняя детали и резкость границ. Новая версия предлагает улучшенную пакетную обработку и сохранение настроек и работает в ОС Windows 2000/XP/NT/2003/Vista и Mac OS X 10.



• 1442
РУБ.

Видишь диск? А он есть!**H+H Software Virtual CD 9.1**

Virtual CD — простой и надежный инструмент создания на жестком диске ПК или сервера копий CD/DVD и их запуска через виртуальный привод, исполняющий все функции физического. Программа использует эффективные методы сжатия данных, предоставляет широкие возможности прожига и каталогизации, имеет автоматический и полуавтоматический режим (модифицированный мастер Image Wizard), позволяет просматривать образы CD, поддерживает все стандарты ISO и параллельный доступ к виртуальным дискам с нескольких компьютеров.

Обратите внимание! Цена за электронную версию.



Страшнее панды зверя нет

Panda Antivirus 2008

Panda Antivirus 2008 — новейшая версия одного из самых популярных средств защиты ПК. Технология MegaDetection распознает более 2 млн угроз; мощное сочетание антишпиона и антифишинга отсекает попытки выкрасть конфиденциальную информацию; усиленный антивирус борется со всеми «скрытыми» и «спрятанными» вредоносными программами; автоматические ежедневные обновления обеспечивают постоянную безопасность; технические эксперты Panda предоставляют оперативную поддержку пользователей по e-mail или через Интернет.

838
РУБ.

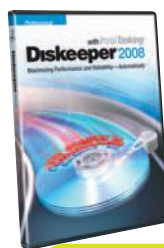

Порядок — признак профессионализма

Diskeeper 2008 Professional

Diskeeper — один из самых эффективных и популярных инструментов для поддержания высокой производительности ПК. Консоль администрирования позволяет централизовать и автоматизировать дефрагментацию жестких дисков серверов и рабочих станций в сети предприятия любого масштаба. Новая технология InvisiTasking обеспечивает работу в фоновом режиме, освобождая ресурсы для решения важных задач, а при недостаточном объеме дискового пространства и обнаружении поврежденных файлов формируются уведомления и подробные отчеты.

1825
РУБ.

Обратите внимание! Цена не включает стоимость доставки 2600 руб.



Правильное соотношение

O&O Defrag 10 Professional

O&O Defrag — мощное и удобное приложение, сертифицированное Microsoft. Пять различных методов дефрагментации оптимизируют размещение файлов на диске, обеспечивая рост производительности ПК до 30%. Возможна работа в фоновом режиме, по заданному расписанию, при простое компьютера, в энергосберегающем режиме (для ноутбуков). Программа имеет простой интерфейс, встраивается в консоль управления (MMC), поддерживает файловые системы FAT/FAT32, NTFS/NTFS5, массивы Volume/Stripe Sets и ОС Windows 2000/XP/Vista.

2771
РУБ.

Обратите внимание! Цена за электронную версию.

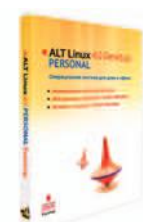

Личная ALТернатива

ALT Linux 4.0 Personal Desktop

ALT Linux 4.0 Personal Desktop позволяет работать на ПК, не опасаясь вирусов и не тратя время на поиск прикладных программ. В операционную систему включен пакет из 4000 приложений, в числе которых: офисный пакет OpenOffice.org, средства для работы в Интернете, среда WINE (запуск win32 приложений), редакторы векторной и растровой графики, решения для обработки видео- и аудиоданных, англо-русские словари, а также обучающие программы по астрономии, географии, математике и иностранным языкам.

300
РУБ.

Более подробную информацию смотрите на странице 35.

«Заплатки»? Запросто!

Indigo Rose Visual Patch Express

В условиях лавинообразного роста информации сетевые администраторы, разработчики ПО и web-контента заинтересованы в компактных и безопасных патчах. Visual Patch Express создает их быстро и просто, независимо от типа данных — программы, файлы БД, документы, видео и т.д. Встроенный «мастер» сводит всю работу к нескольким простым шагам, не требуя даже умения писать скрипты, и генерирует обновления в виде единого исполняемого файла, совместимого со всеми версиями ОС Microsoft Windows — от 95 до Vista.

5983
РУБ.

Обратите внимание! Цена за электронную версию.

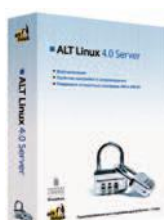

Общая ALТернатива

ALT Linux 4.0 Server

ALT Linux 4.0 Server — серверный дистрибутив с широким спектром возможностей, включающий комплект готовых решений для построения корпоративной сети и среды обмена информацией. Продукт позволяет работать с электронной почтой, вести совместную работу с файлами, синхронизировать время, организовывать сетевой шлюз, прокси- и принт-серверы, развертывать web-сервер для сетей Интернет/интранет, осуществлять централизованное управление правами доступа и другими компонентами гетерогенной сети.

9000
РУБ.

Более подробную информацию смотрите на странице 35.



Ориентация на объекты

Trolltech Qt 4.3.1

Trolltech Qt — кросс-платформенный инструментарий разработки объектно-ориентированного ПО на языке C++ (поддерживает также Java, Python, Ruby и др.). Созданные в Qt приложения легко компилируются для большинства современных ОС без изменения исходного кода. Qt содержит богатую библиотеку классов (порядка 400), имеет развернутую систему помощи с подробным описанием процессов разработки, быстро и точно реализует интернационализацию приложений и адаптацию документации для нетехнических переводчиков.

55536
РУБ.

Более подробную информацию смотрите на странице 88.

Обратите внимание! Цена за электронную версию.



«Сезам» — уже не сказка

Atlassian Crowd

Crowd — web-ориентированное решение для организации «единого доступа» (SSO — single sign-on). С его помощью системные и сетевые администраторы могут легко управлять авторизацией множества пользователей в сложной IT-инфраструктуре со множеством серверов и приложений. Crowd упрощает ведение учетных записей и паролей, разграничение и контроль прав доступа пользователей и групп, подключение к серверам и каталогам по протоколу LDAP, в т.ч. через Microsoft Active Directory, регистрацию приложений и т.д.

18408
РУБ.

Обратите внимание! Цена за электронную версию.

«Аксффт» — лидер в области дистрибуции программного обеспечения



Вадим Корольков
директор компании «Аксффт»

«Аксффт» поставляет исключительно широкий спектр продуктов, который включает решения более 320 производителей, начиная с продуктов таких гигантов мировой и отечественной программной индустрии, как Microsoft, Oracle, IBM, Symantec, Adobe, Borland, CA, Novell, McAfee, TrendMicro, ABBYY, «Лаборатория Касперского», Dr. Web, и заканчивая редкими продуктами, регулярных продаж которых в России нет.

«Аксффт» приглашает вас к партнерству! Наши ресурсы и опыт работы позволяют Вам добиться блестящих результатов на рынке поставок лицензионного программного обеспечения».

Вадим Корольков,
директор компании «Аксффт»

«Аксффт» имеет 19 офисов по России и 8 в странах СНГ, что обеспечивает дилерам оптимальные условия для работы вне зависимости от их места расположения. «Аксффт» постоянно расширяет свое региональное присутствие и до конца 2008 года планирует открыть еще не менее пяти региональных представительств.

Компания стремится повышать уровень компетенции своих партнеров. Так, совместно с производителями ПО регулярно проводятся семинары для дилеров, дающие широкие возможности для повышения квалификации и накопления опыта; получения соответствующих статусов и сертификатов компаний-вендоров. В 2007 году планируется открытие Центра обучения партнеров «Аксффт» с региональными отделениями по России. «Аксффт» выпускает серию каталогов «Руководство реселлера», в которых содержится полная информация о правилах лицензирования и особенностях поставки программных продуктов, описывается модель эффективной организации продаж.

«Аксффт» совместно с ведущими мировыми производителями программного обеспечения регулярно проводит ежегодные общероссийские партнерские конференции.

Компания располагает мощной материально-технической базой и обширным штатом высококвалифицированных спе-

циалистов, большинство из которых сертифицированы и аттестованы согласно требованиям производителей.

Фокус бизнеса — дистрибуция

- Программы от более чем 320 производителей.
- Более 20 дистрибуторских статусов.
- Эффективная и отлаженная логистика.
- Крупнейшая партнерская сеть: более 2500 компаний-участников.
- Максимальное территориальное покрытие: 27 офисов в России и странах ближнего зарубежья.
- Более 110 квалифицированных специалистов.
- Развитая система поддержки партнеров.
- Авторизация партнеров для участия в тендерах.
- Обучение и сертификация партнеров.

Принципы работы

- Оптимальные условия сотрудничества.
- Обширный портфель продуктов.
- Гарантированное качество обслуживания клиентов.
- Повышение компетенции дилеров.
- Постоянный мониторинг развития отрасли.
- Анализ потребностей всех участников канала распространения.
- Проактивное развитие.

Дилерская сеть «Аксффт»

Дилерская сеть «Аксффт» насчитывает сегодня более 2500 компаний и постоянно растет. «Аксффт» стремится создавать максимально комфортные условия работы для своих реселлеров: расширяет спектр предлагаемых услуг, открывает новые региональные офисы, проводит выездные встречи и семинары, организует общероссийские партнерские конференции. «Аксффт» постоянно обменивается информацией со своими партнерами, что позволяет нашим клиентам быть не просто покупателями, а оказывать влияние на ведение бизнеса.

Региональный охват — Россия и СНГ

Владивосток, Волгоград, Воронеж, Екатеринбург, Иркутск, Казань, Калинин-

«В последние годы спрос на лицензионное программное обеспечение устойчиво растет, что делает рынок поставок ПО одним из наиболее привлекательных с точки зрения формирования и развития бизнеса».

Вадим Корольков,
директор компании «Аксффт»

град, Краснодар, Красноярск, Нижний Новгород, Новосибирск, Омск, Пермь, Ростов-на-Дону, Самара, Санкт-Петербург, Уфа, Хабаровск, Челябинск, Минск (Беларусь), Алматы (Казахстан), Бишкек (Кыргызстан), Киев (Украина), Ташкент (Узбекистан), Баку (Азербайджан), Душанбе (Таджикистан), Улан-Батор (Монголия).

Партнерство с «Аксффт» — залог успеха!

- Часть крупного IT-холдинга, успешно работающего на рынке более 13 лет.
- Стабильный рост дистрибуторского бизнеса выше среднерыночного.
- Обширный портфель предлагаемых программных решений.
- Официальное партнерство с вендорами.
- Широкий спектр сопутствующих услуг: обучение, консалтинг, исследования.

«Аксффт» непрерывно развивается, расширяя спектр поставляемых решений и оказываемых услуг. Результаты работы подтверждают правильность выбранной нами стратегии. Мы не собираемся останавливаться на достигнутом, постоянное развитие — наша приоритетная задача.

Мы всегда открыты для сотрудничества и совместного развития рынка лицензионного программного обеспечения!

AXOFT

119991 Москва, ул. Губкина, д. 8
Тел./факс: +7 (495) 232-52-15
e-mail: info@axoft.ru
http://axoft.ru

http://www.axoft.ru

Лучшие программы со всего мира. Ежедневно.

интернет и сеть бизнес

игры развлечения

системные программы

диски и файлы безопасность

текст графика и дизайн мультимедиа

программирование электронные учебники энциклопедии

карты навигация путешествия образование наука

стиль жизни mobile

софт@mail.ru[®]

<http://soft.mail.ru>

Каталог бесплатного и условно-бесплатного программного обеспечения. С 1998 года

Вниманию руководителей

Незаконное копирование программного обеспечения, намеренное или неосознанное, подвергает вашу компанию риску. Правильное управление программным обеспечением, напротив, будет во многих отношениях полезно компании. Далее описываются опасности, связанные с нарушением условий лицензионных соглашений, и преимущества правильного управления программным обеспечением.

Риски, связанные с нарушением условий лицензионных соглашений

- Юридическая ответственность**
 Использование нелегальных копий программ является нарушением авторских прав и может повлечь за собой применение мер юридической ответственности. За нарушение авторских прав на программные продукты российским законодательством предусмотрена гражданско-правовая, административная и уголовная ответственность. Организации может быть предъявлен иск со стороны правообладателя, а ответственные сотрудники в организации могут быть привлечены к административной или уголовной ответственности.
- Ущерб деловой репутации**
 Нарушение требований закона об авторских правах может негативно отразиться на репутации компании. Этот фактор особенно важен для компаний, имеющих зарубежных партнеров или клиентов.
- Опасность заражения вирусами**
 В «пиратских» копиях программного обеспечения могут содержаться вирусы или иной вредоносный код, способный поражать отдельные ком-

пьютеры и целые сети. Вирусы могут вызвать безвозвратную потерю данных, что для многих компаний чревато очень серьезными последствиями.

- Отсутствие прав на техническую поддержку и обновление продуктов**
 Производители программного обеспечения не предоставляют технической поддержки пользователям нелегальных копий продуктов. При возникновении технической проблемы, тормозящей работу, компании придется самостоятельно заниматься ее разрешением. Кроме того, компания не будет иметь право на приобретение версий «обновление» для имеющихся продуктов.
- Проблемы совместимости программного обеспечения**
 Нелегальные копии программного обеспечения могут стать причиной несовместимости программ, которые в обычных условиях хорошо взаимодействуют друг с другом. Это может привести к перебоям и нарушениям в основной деятельности компании, порче и утере ценной информации.

Преимущества лицензионного программного обеспечения

Экономия денежных средств

При рациональном управлении программным обеспечением легко определить, какие программы нужны, а какие нет. Кроме того, можно воспользоваться скидками, предлагаемыми многими производителями программного обеспечения в рамках программ корпоративного лицензирования, и выбрать способ наиболее эффективного развертывания программ в организации.

В ногу с техническим прогрессом

Управление программным обеспечением поможет определить потребности компании в программном обеспечении, избежать использования устаревших программ и будет способствовать правильному выбору технологии, которая позволит компании достичь поставленных целей.

Решение многих проблем взаимодействия

В организациях, где распространение технологий происходит бесконтрольно, зачастую одновременно используется множество разных платформ и версий, из-за чего возникают проблемы взаимодействия. Управление программным обеспечением способствует решению этих проблем.

Оправданные инвестиции

Управление программным обеспечением поможет оценить выгоду, получаемую от инвестиций в программное обеспечение.

Рост и развитие

IT-индустрия высоких технологий занимает важное место в экономике. Защита интеллектуальной собственности обеспечит развитие отрасли программного обеспечения, стимулируя исследования и разработки, ведущиеся с целью постоянного совершенствования программных продуктов.

Нарушение интеллектуальной собственности в IT: упущенные выгоды и реальные убытки

Вопреки расхожему мнению, от нарушения авторских прав страдают не только сами разработчики ПО. Чем больше распространена нелегальная продукция, тем ниже темпы развития IT-индустрии в стране, тем меньше инновационных решений внедряется в экономику. Результаты отставания этой важнейшей в наши дни отрасли напрямую сказываются и на экономике в целом: речь идет о колоссальных финансовых потерях государственного бюджета, упущенных возможностях для реального роста экономики, технологическом отставании от других государств. Иными словами, будет выделено меньше денег для медицины и образования, появится меньше рабочих мест, медленнее будут расти зарплаты, ниже будет конкурентоспособность отечественных предприятий.

Наличие прямой связи между нарушением авторских прав и развитием экономики демонстрирует целый ряд примеров. Впечатляющие результаты показывают

национальные экономики стран, которым удалось снизить уровень пиратства. Эти страны либо уже получили значительные экономические преимущества, либо ожидают ускорения темпов экономического развития в ближайшем будущем.

Достоверные данные о масштабах пиратства и размере реальных убытков, понесенных экономикой, предоставляют исследования, проводимые исследовательским агентством IDC (International Data Corporation) по заказу Ассоциации производителей ПО (Business Software Alliance, BSA). Согласно последним данным исследованиям, уровень пиратства в России составил в 2005 году 83%, а убытки, понесенные софтверными компаниями — 1,625 млрд долларов.

Естественно, возникает вопрос: какие экономические выгоды можно получить в случае принятия действенных мер по защите интеллектуальной собственнос-

ти в сфере информационных технологий? Ответ на этот вопрос дает отчет «Развивая глобальную экономику: преимущества снижения уровня компьютерного пиратства» (Expanding Global Economies: The Benefits of Reducing Software Piracy), опубликованный агентством IDC и Ассоциацией BSA.

В отчете содержится анализ влияния IT-индустрии на экономику 57 стран мира, а также оцениваются потенциальные экономические преимущества, которые могут получить страны, уделяющие большое внимание вопросам защиты интеллектуальной собственности. Как показало исследование, снижение уровня компьютерного пиратства может придать новый импульс развитию мировой экономики благодаря созданию новых рабочих мест, расширению возможностей для предпринимательства и поступлению дополнительных налоговых отчислений.

Эффективная и прозрачная система управления программными активами

В последнее время по ряду причин, в том числе в связи с грядущим вступлением России в ВТО, участились случаи привлечения к административной, гражданско-правовой и уголовной ответственности лиц, ответственных за использование нелегального программного обеспечения. Все больше компаний приходит к мысли о приобретении и централизованном управлении лицензионным ПО.

Зачастую IT-подразделения компании не ведут учет установленного на компьютерах программного обеспечения, что приводит не только к необоснованным затратам на приобретение нового «софта», но и к изъятию оборудования и возбуждению уголовных дел.

Для минимизации правовых рисков и финансовых расходов на программные продукты компания Softline разработала принципиально новую для российского рынка услугу по правовой поддержке управления программным обеспечением – Software Asset Management (SAM).

Наши специалисты готовы провести анализ установленного в вашей компании ПО и составить заключение с рекомендациями, касающимися:

- **минимизации расходов на ПО.** Экономия составляет около 30% и достигается за счет продуманного, спланированного и сбалансированного управления программным обеспечением;
- **управления ПО.** Чтобы гарантировать использование на предприятии только

лицензионных программ и получать от них максимальную отдачу с наименьшими затратами, необходимо точно знать, какие программы и компьютеры уже находятся в распоряжении компании, кем и насколько эффективно они используются, а также какие дополнительные лицензии нужны и как оптимизировать затраты на них;

- **правовой поддержки управления ПО и защиты вашей компании** от возможных проблем, связанных с использованием нелегального «софта». Официальная статистика показывает, что сейчас это особенно актуально: по ст. 146 УК РФ (нарушение авторских и смежных прав) в 2005 г. было проведено 2924 государственных проверки, в 2006 г. — 7234, в 2007 г. – 6932.

Также наши сотрудники помогают создать эффективную и прозрачную систему управления программными активами и минимизировать риск возникновения проблем при проведении государственных

органами проверок установленного ПО, предоставляя различные услуги:

- розыск правообладателей малораспространенного ПО;
- установка, восстановление и помощь в управлении ПО;
- правовое консультирование и представление интересов в органах государственной власти и местного самоуправления по спорам, связанным с ПО;
- автоматизация управления лицензионной чистотой и внедрения информационных технологий;
- подбор специализированного ПО для требуемой сферы деятельности;
- обучение специалистов в областях, связанных с аудитом ПО, и многое другое.

softline | software audit

119991 Москва, ул. Губкина, д. 8
Тел. +7(495)232-00-23
sam-info@softline.ru



ФО.РУМ
INTERNET CENTER

Площадь – 1000 кв. м
Количество компьютеров – 180
Пропускная способность выделенной линии Интернет до 20 мбит/с

<p>Internet-zone 100 компьютеров</p> <p>Высокоскоростной Интернет, Office 2003, свободный доступ к информационно-правовым базам Кодекса, справочникам и энциклопедиям (ПДД, право, финансы, медицина и т.д.) Различные варианты тарифов и пакетных предложений</p>	<p>Game-zone 50 самых мощных компьютеров</p> <p>Огромный выбор игр: - Counter-Strike (1.6 и Source) - Warcraft III - NFS Most Wanted - Doom III - Lineage II - World of Warcraft - FarCry Специальные «геймерские» пакеты</p>	<p>Café-zone 40 посадочных мест</p> <p>Организация кофебрейков, бизнесланчей, фуршетов, коктейлей. Беспроводной доступ к сети Интернет по технологии Wi-Fi. Круглосуточный режим работы</p>	<p>Business – zone 2 конференц-зала (на 50 и на 20 человек), оборудованных:</p> <ul style="list-style-type: none"> - современными компьютерами - высокоскоростной выделенной линией Интернет - мультимедиапроектором и экраном - аудио-видео оборудованием
---	--	--	---

г. Самара, ул. Урицкого, 19, бизнес-центр “Деловой Мир”
Телефоны: 273-42-87, 273-42-88

AuditPro: легальное ПО — это просто!

Валентин Ильин,
директор по SAM Softline Consulting Services

В последнее время в России наблюдается рост интереса к программам, позволяющим автоматизировать процесс управления лицензиями на ПО. Одной из лучших мировых разработок в этой области считается AuditPro — продукт компании TruSonneXion, позволяющий определить потребность организации в IT-ресурсах, оптимизировать и контролировать их использование, что снижает прямые и косвенные затраты компании, риски и возможный ущерб от использования нелегального ПО.

Инвентаризация ПО

При формировании корпоративной IT-инфраструктуры следует учитывать, что главное предназначение информационных технологий, используемых в компании — поддержка основных бизнес-процессов. Поэтому руководство хочет видеть отдачу от сделанных в IT инвестиций в виде повышения производительности и надежности работы компании в целом, а также снижения издержек и различных рисков.

Построение IT-отделом такой системы оптимально проводить в соответствии с методологией ITIL Software Asset Management (Управление Программными Активами), внедрение которой позволяет иметь полностью контролируемое легальное ПО с наименьшими затратами и получать от него максимальную отдачу. Это очень важно, так как использование даже нескольких нелегальных копий программ — большой риск, который может обесценить все предыдущие инвестиции в IT.

В рамках этой технологии одной из важнейших и трудоемких операций является инвентаризация — сбор информации об установленном на всех ПК программном обеспечении. В небольших компаниях эту процедуру можно выполнить вручную, переписав информацию из Windows Installer и/или папки Program Files. Но эта процедура отличается большими затратами времени и низкой достоверностью, требует физического доступа к ПК, а полученные результаты не годятся для дальнейшей автоматической обработки. Поэтому при парке более десяти компьютеров лучше воспользоваться одним из инструментов автоматизации, помогающих удаленно провести аудит объединенных в сеть машин. Лучшим таким решением на сегодняшний день по соотношению цена/функциональность является программа AuditPro, которая может работать в гетерогенных средах с сетями различных типов и неограниченным количеством компьютеров.

Основной процесс инвентаризации для обеспечения абсолютной достоверности результатов основан на полном сканировании жестких дисков на предмет наличия программных файлов. Информация, получаемая от операционной системы (реестр, ярлыки, установщик) является лишь вспомогательной. В последующем для идентификации установленного ПО информация о найденных файлах сопоставляется с описанием в библиотеке продуктов, которая регулярно обновляется разработчиками наподобие антивирусных баз данных. Если

сведения о какой-либо программе все же отсутствуют, то AuditPro может самостоятельно пополнить эту библиотеку во время сканирования, извлекая информацию, внесенную туда производителями из программных файлов, а также на основании данных, полученных из кода CRC. Это позволяет не только гарантированно обнаружить все установленные приложения, но и сразу отнести их к тому или иному коммерческому или свободно распространяемому продукту, а так же идентифицировать программы, поставляемые в виде единого пакета. В результате вся полученная информация по каждому компьютеру на определенную дату аудита сохраняется в общей базе данных в форме, доступной для дальнейшей машинной обработки.

Во время сканирования также собирается информация о всех установленных аппаратных компонентах и файлах мультимедиа (mp3, avi, jpg и др.), хранящихся на жестких дисках пользователей. Это позволяет не только вести постоянный точный учет оборудования на рабочих местах, но и оценивать эффективность его использования. Полученные результаты инвентаризации представляются в наглядном виде и могут быть экспортированы в различных форматах для дальнейшего использования.

Сбор документов

Инвентаризация ПО — это только часть работы, теперь очень важно собрать документы, подтверждающие права компании на использование обнаруженных программных продуктов. Прежде всего, это финансовые бумаги на приобретение лицензионных программ, такие как договор, счета-фактуры, накладные, платежные поручения и чеки полученные от продавцов, а также подтверждения легальности от производителей, такие как сертификаты подлинности, ключи продуктов, лицензионные соглашения и др. Лицензионные соглашения могут быть получены и в электронном виде, но желательно их распечатать и хранить вместе с другими документами в специально выделенном месте на случай проверки правоохранительными органами. На этом этапе не избежать ручной работы по сбору сведений и внесению их в базу данных. Если это уже было сделано ранее и результат имеется в электронном виде, то AuditPro позволяет сразу импортировать собранную информацию для дальнейшей обработки в свою базу данных, где консолидируются все сведения об имеющемся ПО и приобретенных лицензиях.

Автоматически сопоставив эти данные, AuditPro выдает в наглядном виде отчеты о положении с лицензионностью используемого программного обеспечения с привязкой к конкретным компьютерам и пользователям, а также утвержденным профилям рабочих мест. При наличии удаленных филиалов этот инструмент позволяет организовывать централизованные закупки, обеспечивая полный контроль в головном офисе за распределением имеющихся лицензий между филиалами и используемыми там программами.

Анализ используемого ПО

В результате впервые проведенной инвентаризации могут обнаружиться копии программ, о существовании которых администраторы даже не подозревали, но в случае проведения проверки правоохранительными органами против компании могли бы быть выдвинуты обвинения в пиратстве. Однако обнаруженный недостаток лицензий еще не означает автоматически необходимость их приобретения, так как далеко не все найденные программы оказываются полезны для компании. Работники могли установить самовольно игры или другое программное обеспечение для личных нужд, а администраторы — установить ненужные данному конкретному пользователю бизнес-приложения. В лучшем случае они отнимают часть аппаратных ресурсов и рабочего времени, но некоторые из них могут нанести и более существенный вред. Поэтому для оптимизации системы необходимо точно знать, какие именно программные продукты нужны в том или ином подразделении для наилучшего выполнения ими своих служебных обязанностей. С этой целью проводится анализ стоящих бизнес-задач и формируется набор требований к программному и аппаратному обеспечению для каждого рабочего места. Для упрощения этой процедуры AuditPro позволяет создать стандартные профили автоматизированных рабочих мест для различных групп с одинаковыми требованиями к программному и аппаратному обеспечению, что упрощает планирование затрат на развертывание новых рабочих мест. К тому же введение единых стандартов на используемое ПО позволяет избежать несовместимости данных между различными отделами и упростить обслуживание всей системы в целом.

Имея полную информацию о необходимых лицензиях по всей компании и о направлении развития на ближайшее буду-

щее, можно перейти от спонтанных покупок к долгосрочному планированию бюджета, выбрать наиболее подходящую схему лицензирования и получить скидки от объема заказа и возможность рассрочки платежей на несколько лет.

Постоянный контроль

Система постоянного мониторинга, отслеживающая все изменения состояния аппаратного и программного обеспечения, а также предупреждающая о появившихся расхождениях, помогает организовать контроль над рациональным использованием приобретенных программ и соблюдением лицензионных соглашений.

В случае постановки перед работником новых специфических задач, он может воспользоваться имеющейся возможностью генерации web-запроса на необходимое программное и аппаратное обеспечение администратору, который может контролировать запускаемые пользователем приложения и степень загрузки компонентов компьютера. При установке нового ПО AuditPro позволяет фиксировать дату и ответственных, генерируя и сохраняя протоколы инсталляции, подтверждающие, что этот процесс был разрешен. Для обеспечения ответственности сотрудников перед компанией за несанкционированное внесение изменений в исходную конфигурацию рабочих станций, в создаваемых программой паспортах компьютеров фиксируются основные аппаратные компоненты с серийными номерами и установлен-

ное ПО. Это позволяет разграничить ответственность за использование нелегального программного обеспечения между пользователем и системным администратором. Но не менее важно обеспечить постоянный контроль за легальностью ПО и техническими средствами.

AuditPro позволяет:

- автоматически проводить регулярный аудит системы;
- оценивать соответствие конфигурации заданному профилю и степень загрузки каждого аппаратного компонента системы;
- выявлять произошедшие изменения, в том числе и в аппаратной конфигурации;
- отслеживать и фиксировать запуски программ, причем не только установленных на жесткие диски компьютеров, а также вход и выход пользователей в систему, обращения к Интернет-ресурсам, открытие и наличие на компьютерах пользователей различных файлов с заданными параметрами (фото, видео, аудио).

На основании полученных данных администратор может вызвать целевое использование аппаратных и информационных ресурсов, с помощью специального программного модуля наложить запрет на запуск в назначенное время определенных программ на компьютерах пользователей, а так же получить удаленный доступ к ним.

Дополнительные возможности

В дополнение к этим возможностям AuditPro предоставляет удобный способ учета не только программного обеспечения, но и материальных активов (оргтехники, сетевого оборудования, документов и др.), позволяя отслеживать их статус, местонахождение и определять ответственных за них сотрудников. Имеющийся модуль штрихкодов автоматизирует работу по инвентаризации, позволяя быстрее и надежнее идентифицировать физические объекты с информацией о них в базе данных.

Все это делает AuditPro мощным инструментом управления IT-активами, позволяющим адекватно их оценивать, повышая эффективность использования, планировать и минимизировать затраты на их поддержание в оптимальном состоянии, избежать рисков нарушения лицензионных соглашений. В настоящее время AuditPro локализован для России: корректно работает с кириллицей, имеет удобный русскоязычный интерфейс, документацию и шаблоны документов, а также встроенный интерактивный помощник, помогающий самостоятельно настроить программу и провести аудит. Кроме того, для оценки потенциала этой программы имеется возможность воспользоваться ее полнофункциональной версией бесплатно, развернув ее в сети и обработав данные с пяти компьютеров.



Легальное ПО — это просто

Разберитесь с вашими IT-активами

AuditPro позволяет вам быстро навести порядок и установить постоянный контроль в области управления IT-активами, грамотно управлять расходами, снижать издержки и поддерживать надёжную информационную среду компании.

Ищете «интеллектуальный» инструмент, позволяющий вам управлять программными и аппаратными активами более эффективно, чем раньше?

Попробуйте программу AuditPro

Она уже помогла сотням европейских компаний, работающим в различных областях бизнеса и имеющих компьютерные парки от 10 до 10 000 ПК объединённых различными типами сетей.



AuditPro одинаково эффективен для аудита как одного, так и тысяч компьютеров.

Помимо инвентаризации программного и аппаратного обеспечения AuditPro эффективно и корректно решает проблему управления лицензиями на ПО, позволяет распределить их между филиалами, отследить, кому из пользователей была предоставлена та или иная лицензия на ПО, а так же узнать, кто именно выполнял установку или удаление программы.

Скачайте бесплатную полнофункциональную версию AuditPro для управления данными на 5-ти компьютерах.

www.auditpro.biz

softline consulting services

Инвентаризация и аудит IT-активов

тел.: +7 (495) 232-00-23 (доб. 178)

e-mail: sam@softline.ru <http://www.sam-audit.ru>



Microsoft Industry Awards Winner 2007



truconnexion software

www.auditpro.cz, www.txn.cz

Основные возможности AuditPro

Развертывание AuditPro позволит:

- ограничить использование нелегального ПО и избежать опасности нарушения авторских прав;
- перенести ответственность за установленное ПО на пользователей компьютеров;
- точно знать, какое ПО действительно используется для работы;
- рационализировать процессы управления лицензиями;
- сократить расходы на приобретение оборудования и лицензий на ПО;
- ограничить нежелательное использование корпоративных ПК (игры, Интернет в личных целях), ведущее к перегрузке сети и дискового пространства, нецелевому использованию рабочего времени;
- организовать постоянный учет имеющихся программ, лицензий и оборудования.

Модули расширения AuditPro позволяют управлять другими видами активов на таком же профессиональном уровне

- модуль Asset Management позволяет регистрировать любое имущество компании, такое как оборудование, офисную технику, компьютеры и постоянно отслеживать его перемещение и использование;
- модуль Performance Monitoring отслеживает, кто пользуется компьютером, когда и какие приложения запускает, измеряет нагрузку на процессор, память и сетевую карту и регистрирует другую, важную информацию, позволяющую оптимально планировать инвестиции в IT.

Microsoft Open Value

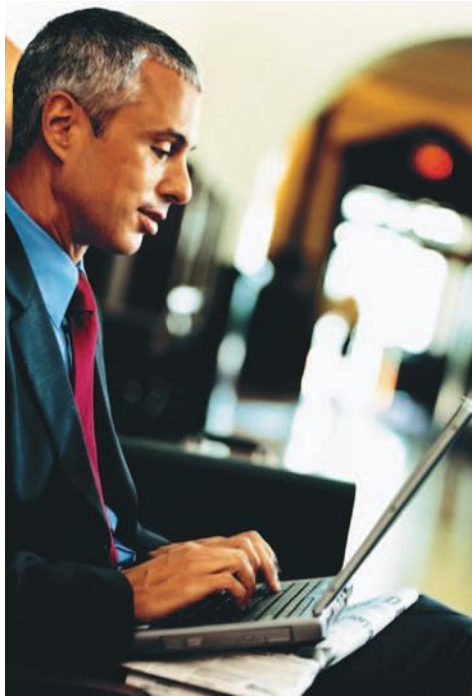

Microsoft Open Value — новая единая программа корпоративного лицензирования для малого и среднего бизнеса, которая дает организациям возможность выбрать наиболее подходящий и удобный вариант приобретения лицензий на ключевые продукты Microsoft:

- Приобретение любого количества лицензий на любые продукты Microsoft в рассрочку (Open Value Non Company-Wide).
- Приобретение постоянных лицензий в рассрочку со стандартизацией всего парка ПК (Open Value Company-Wide).
- Аренда программного обеспечения — Open Value Subscription.

В рамках соглашения Open Value предлагаются постоянные (бессрочные) лицензии на программное обеспечение Microsoft, при этом клиенты избавлены от необходимости оплачивать всю сумму на этапе приобретения. Стоимость лицензий выплачивается равными долями в течение трех лет действия соглашения (существует также возможность оплаты полной стоимости лицензий единовременно).

До настоящего времени в разных регионах мира существовали собственные программы лицензирования, что усложняло процесс продаж и лишало клиентов дополнительных возможностей. Новая единая программа лицензирования для среднего и малого бизнеса Open Value вводится с целью достижения максимального единообразия и упрощения правил, предоставления клиентам возможности приобретения большего набора продуктов и сервисов.

По программе **Open Value Non Company-Wide** можно в рассрочку приобрести продукты Microsoft в любом наборе при условии покупки не менее 5 лицензий. Данный вариант подходит клиентам, которые заинтересованы в:

- переходе на новые версии продуктов и других преимуществах Software Assurance;
- оплате лицензий в рассрочку на три года;
- приобретении лицензий на любые продукты в нужном количестве (от 5) для организации и ее аффилированных лиц в рамках одного соглашения.

Клиенты, которые предпочтут включить в соглашение все компьютеры на своем предприятии в рамках программы Open Value Company-Wide, не только получают наиболее выгод-

ные ценовые условия, но и смогут полностью защитить себя от риска нелегального использования программного обеспечения. Требование по включению всех компьютеров распространяется на основные продукты Microsoft, входящие в состав двух базовых Платформ.

Преимущества Open Value

- **Малые единовременные затраты** на приобретение программного обеспечения: оплата производится в виде ежегодных платежей, что позволяет устранить проблему нехватки оборотных средств (существует также возможность оплаты полной стоимости лицензий единовременно).
- **Право использовать самые последние версии** программных продуктов Microsoft, которые будут выпущены в течение трех лет действия соглашения (Software Assurance), а также любые предыдущие версии.
- **Возможность контролировать расходы** на приобретение программного обеспечения в случае лицензирования всего парка ПК – стоимость лицензий на базовые продукты в расчете на один ПК остается постоянной в течение всего срока действия соглашения, а автоматическое включение опции Software Assurance позволяет застраховаться от возможного повышения цен в связи с выходом новых версий.
- **Пакет дополнительных преимуществ**, который предлагается заказчиком в рамках программы Software Assurance и включает обучение персонала, техническую поддержку, доступ к ресурсам TechNet и многое другое и позволяет максимально эффективно использовать приобретенное ПО.
- **Снижение риска** нелегального использования программного обеспечения. В течение действия соглашения Open Value клиент получает право использовать лицензированные продукты на любых компьютерах в организации, включая новые ПК, добавленные в течение действия соглашения, при условии оплаты в течение месяца с момента установки.

Professional Desktop

- Персональная операционная система Microsoft Windows Vista Business/Enterprise Upgrade.
- Пакет настольных приложений Microsoft Office Professional Plus.
- Клиентская лицензия Microsoft Core CAL Suite (набор клиентских лицензий для доступа к Windows Server, Exchange Server, SharePoint Portal Server и SMS Server).

Desktop Small Business

- Персональная операционная система Microsoft Windows Vista Business/Enterprise Upgrade.
- Пакет настольных приложений Microsoft Office Small Business Edition.
- Клиентская лицензия Microsoft Windows Small Business Server CAL для доступа к Windows Small Business Server.

	Open Value Company-Wide	Open Value Non Company-Wide
Срок действия соглашения	Три года	
Парк ПК	Клиент обязан лицензировать все компьютеры на своем предприятии.	Клиент может приобрести от 5 лицензий на любые продукты.
Продукты Open Value	<ul style="list-style-type: none"> • Microsoft Windows Professional Upgrade, • Microsoft Office Professional, • Microsoft Office Small Business, • Microsoft Core Client Access License (CAL), • Microsoft Windows Small Business Server CAL. Все остальные продукты Microsoft для бизнеса предлагаются как дополнительные продукты.	Полный набор продуктов для бизнеса.
Скидка за приобретение платформы	Если клиент лицензирует продуктовую Платформу для малого (Desktop Small Business) или среднего (Desktop Professional) бизнеса, он получает скидку в 15% от суммы стоимостей отдельных продуктов.	Скидка не предоставляется.
Цены	Два уровня цен на базовые продукты в зависимости от размера предприятия: <ul style="list-style-type: none"> • No Level – от 5 до 249 ПК; • Level C – от 250 ПК. Цены на базовые продукты в расчете на один ПК фиксированы на весь срок действия соглашения.	Один уровень цен. Цена фиксирована для последующих платежей, но не для заказов дополнительных лицензий или продуктов.
Дополнительные продукты	В рамках соглашения можно лицензировать все продукты Microsoft для бизнеса, включая операционные системы, приложения, серверные продукты, и средства разработки. Дополнительные продукты могут заказываться в любых количествах в любой момент в течение действия соглашения, оплата производится в течение месяца с момента установки. Для них установлен один уровень цен. В случае лицензирования хотя бы одного базового продукта для всех ПК в организации, остальные базовые продукты можно заказывать как дополнительные на любое количество ПК. В этом случае дополнительные скидки на эти продукты не предоставляются.	Понятие базовой платформы и дополнительных продуктов отсутствует.
Расширение парка ПК	При расчете стоимости учитывается, в течение какого времени клиент фактически использовал право Software Assurance (если клиент добавляет ПК по второй или третий год действия соглашения, стоимость Software Assurance пропорционально снижается, однако общий размер ежегодного платежа увеличивается из-за оплаты стоимости лицензий не тремя, а двумя или одним платежом). Количество ПК не может уменьшаться.	В течение действия соглашения организация может добавлять необходимые лицензии в любом наборе и количестве. Оплата производится в течение месяца с момента установки продукта. При расчете стоимости учитывается, в течение какого времени клиент фактически использовал право Software Assurance (если клиент добавляет ПК по второй или третий год действия соглашения, стоимость Software Assurance пропорционально снижается, однако общий размер ежегодного платежа увеличивается из-за оплаты стоимости лицензий не тремя, а двумя или одним платежом). Количество лицензий не может уменьшаться.
Поставка носителей	Клиент бесплатно получает комплект дистрибутивов на двух выбранных языках для всех продуктов, которые он лицензировал при подписании соглашения или добавил в течение действия соглашения. Клиенту также высылаются новые версии и обновления, выпускаемые в период действия соглашения. Так как в рамках программ корпоративного лицензирования полная версия настольной операционной системы Windows XP Professional не поставляется, дистрибутив для установки содержит Windows XP Professional Upgrade и требует наличия полной версии операционной системы, купленной в OEM-канале или в виде коробочной версии. Дополнительные копии носителей или дистрибутивов с полной версией операционной системы можно приобрести у партнеров Microsoft.	
Продление соглашения	По истечении трех лет клиент имеет возможность продлить соглашение на следующие три года, в этом случае он оплачивает только стоимость Software Assurance.	
Аффилированные лица	Соглашением предусмотрена возможность консолидировать заказы от аффилированных лиц (более 50% участия), расположенных на территории страны, в которой подписывается соглашение.	
Канал продаж	Только партнеры, получившие специальную авторизацию на продажи Open Value/ Open Value Subscription.	

Microsoft Open Value Subscription

Microsoft Open Value Subscription — новая программа корпоративного лицензирования, которая дает возможность организациям, имеющим пять и более компьютеров, наиболее выгодно и просто лицензировать набор ключевых продуктов Microsoft для всех используемых ПК. Основное отличие Open Value Subscription от других программ корпоративного лицензирования состоит в том, что она организована по принципу подписки — организация ежегодно оплачивает право использовать новейшие версии базовых продуктов Microsoft, которые поставляются в составе двух продуктовых платформ: Professional Desktop и Desktop Small Business.



Организациям предоставляется возможность лицензировать платформу целиком или каждый из базовых продуктов в отдельности, и в течение всего срока действия соглашения использовать самые последние версии выбранных продуктов на английском, русском, украинском и ряде других языков.

Срок действия соглашения. 3 года (36 календарных месяцев).

Продукты Open Value Subscription. В рамках соглашения Open Value Subscription клиент может лицензировать следующие базовые продукты по выбору:

- Microsoft Windows Vista Business/Enterprise Upgrade,
- Microsoft Office Professional Plus,
- Microsoft Office Small Business,
- Microsoft Core CAL Suite,
- Microsoft Windows Small Business Server CAL.

Базовые продукты должны быть лицензированы для всех ПК в организации.

Если клиент лицензирует платформу целиком, он получает скидку в 5% от суммы стоимостей отдельных продуктов.

Цены — базовые продукты. Для базовых продуктов предлагается два уровня цен в зависимости от размера предприятия заказчика:

- уровень No Level: от 5 до 249 ПК;
- уровень C: от 250 и выше.

Цена в расчете на один ПК остается неизменной в течение всего срока действия соглашения.

Дополнительные продукты. В список дополнительных продуктов входят все продукты, доступные по программе Open License с опцией Software Assurance, за исключением базовых.

Professional Desktop

- Персональная операционная система Microsoft Windows Vista Business/Enterprise Upgrade.
- Пакет настольных приложений Microsoft Office Professional Plus.
- Клиентская лицензия Microsoft Core CAL Suite (набор клиентских лицензий для доступа к Windows Server, Exchange Server, SharePoint Portal Server и SMS Server).

Desktop Small Business

- Персональная операционная система Microsoft Windows Vista Business/Enterprise Upgrade.
- Пакет настольных приложений Microsoft Office Small Business Edition.
- Клиентская лицензия Microsoft Windows Small Business Server CAL для доступа к Windows Small Business Server.

Дополнительные продукты могут заказываться в любых количествах, и приобретаются по одному уровню цен (NL). Цены фиксируются в момент заказа. Для добавленных копий дополнительных продуктов оплата производится в течение месяца с момента установки, последующие платежи приходятся на годовщину.

Ежегодные заказы. В течение действия соглашения организация может приобретать новые компьютеры и использовать на них лицензированные продукты Open Value Subscription. Количество ПК может как увеличиваться (на 100% и более в год), так и уменьшаться (минимум пять ПК).

Оплата производится только в годовщину соглашения, когда клиент предоставляет в Microsoft информацию о текущем количестве ПК.

В течение действия соглашения для любых дополнительных ПК действуют цены, установленные при подписании соглашения.

Поставка носителей. Клиент бесплатно получает комплект дистрибутивов на 2 выбранных языках для всех продуктов, которые он лицензировал при подписании соглашения или добавил в течение действия соглашения. Клиенту также высылаются новые версии и обновления, выпускаемые в период действия соглашения.

Лицензия на Windows Vista Business, которая поставляется по соглашению Open Value, является лицензией на обновление (Upgrade) и требуется наличие полной версии операционной системы, купленной в OEM-канале или в виде коробочной версии (несмотря на то, что доступен дистрибутив полной версии операционной системы).

Дополнительные копии носителей или дистрибутивов с полной версией операционной системы можно приобрести у партнеров Microsoft.

Окончание срока действия соглашения. По истечении трех лет действия соглашения пользователь может:

- перезаключить его на новый срок, сохранив за собой: возможность стандартизации ПО в пределах организации; доступ к новым версиям; возможность получения бесплатной технической поддержки; все преимущества программы Software Assurance.
- выкупить постоянные лицензии;
- удалить все используемое по соглашению программное обеспечение со своих компьютеров.

Аффилированные лица. Соглашением предусмотрена возможность консолидировать заказы от аффилированных лиц (более 50% участия), расположенных на территории страны, в которой подписывается соглашение.

Канал продаж. Только партнеры, получившие специальную авторизацию на продажи Open Value/ Open Value Subscription.

БУДУЩЕЕ НА СВЯЗИ!

19 - 22 февраля, 2008, Санкт-Петербург



NORWECOM-Brand
экспозиция ВОЗМОЖНОСТЕЙ

NORWECOM-Expo
выставка для СПЕЦИАЛИСТОВ

NORWECOM-Show
выставка-ШОУ

19 февраля

Тема дня: «От телекоммуникаций
к инфокоммуникациям»

20 февраля

Тема дня: «Мобильное общество»

21 февраля

Тема дня: «IP-TV- Стратегии,
прогнозы, перспективы»

22 февраля

Тема дня: «Мобильный контент»

ЕЖЕДНЕВНО

Биржа деловых контактов, интернет-кафе,
конкурсы



Генеральный
информационный спонсор:



Медиа партнер:



Информационные спонсоры:

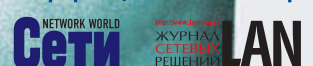

ОРГАНИЗАТОР:



телефон/факс: (812) 320-9688
e-mail: norwecom@restec.ru
internet: www.restec.ru/norwecom

Microsoft Open License

Самая простая и удобная программа лицензирования

Программа Microsoft Open License — самый простой и удобный способ приобрести права на использование программных продуктов Microsoft как для малых и средних предприятий, имеющих 5 и более компьютеров, так и для крупных компаний. Уже при покупке 5 лицензий пользователь получает значительную скидку по сравнению со стоимостью приобретения тех же продуктов в виде коробки. Программа позволяет установить в организации действенный контроль, обеспечивающий использование только лицензионных программных продуктов и соблюдение законодательства в области защиты авторских прав.

Две схемы приобретения лицензий

- **Open Business:** самый простой путь приобретения лицензий, наиболее всего подходящий средним и малым организациям. Схема предназначена для тех, кому надо приобрести минимум 5 лицензий. Заказ может включать разные продукты и разные типы лицензий.
- **Open Volume:** схема закупки лицензий для пользователей, которые одновременно приобретают большое количество лицензий. Все программные продукты Microsoft разделены на три группы: Приложения, Системы и Серверы. Цены уровня Open Volume действуют, если количество заказанных лицензий превышает 500 баллов в любой из групп. Заказ может быть сформирован из разных продуктов в пределах одной группы.

Уровни цен, соответствующие вариантам Microsoft Open License:

Вариант схемы лицензирования	Минимальные объемы закупок	Приложения Office 2003	Системы Windows XP Pro	Серверы Windows 2003 Server
Open Business	от 5 лицензий	18%	18%	20%
Open Volume	от 500 баллов	22%	22%	28%

Microsoft Enterprise Agreement/ Enterprise Agreement Subscription

Программы лицензирования для крупных организаций

Обладая статусом реселлера по работе со средними и крупными корпоративными заказчиками (Large Account Reseller – LAR), компания Softline может предложить своим корпоративным клиентам с парком компьютеров более 250 машин максимально выгодные условия.

Теперь средние и крупные заказчики ПО Microsoft могут выбрать одну из двух специальных схем лицензирования. Новые модели лицензирования позволяют повысить эффективность инвестиций средних и крупных компаний, выбравших платформу Microsoft в качестве корпоративного стандарта.

Enterprise Agreement (EA)

По этой программе лицензии приобретаются в постоянное пользование в рассрочку на срок три года с ежегодными выплатами. По окончании действия соглашения его можно продлить на один или три года, при этом оплачивается только стоимость обновления (Software Assurance – SA). В стоимость лицензий входит SA, поэтому переход на новые версии в течение действия соглашения производится бесплатно.

Стоимость лицензии фиксируется на весь срок действия соглашения, а уровень скидки (A-D) определяется числом компьютеров в организации.

Enterprise Agreement Subscription (EAS)

Основное отличие от Enterprise Agreement в том, что лицензии приобретаются не в постоянное пользование, а лишь на срок действия соглашения. Таким образом, Enterprise Agreement Subscription является, по своей сути, арендой программного обеспечения на очень выгодных условиях с ежегодным внесением платежей. По окончании соглашения можно продлить его на новый срок или выкупить постоянные лицензии (опция buy-out) за дополнительную плату.

Типы лицензий

License (Lic) – лицензия на конкретную (языковую и порядковую) версию продукта. Software Assurance (SA) – право перехода на версии продукта, которые будут выпущены в течение срока действия соглашения, а также оперативный доступ к усовершенствованиям, которыми продукт будет дополняться. License & Software Assurance (Lic/SA) – объединенная позиция. Upgrade (UPG) – объединенная позиция для перехода на Windows Pro. Upgrade & Software Assurance (UPG/SA) – объединенная позиция для персональной операционной системы Windows Pro. Специальные ценовые условия установлены для образовательных учреждений и государственных учреждений. Лицензирование филиалов и отделений. В программе предусмотрены специальные возможности лицензирования организаций с разветвленной структурой.

Уровни цен

Каждая лицензия соответствует определенному числу баллов (см. табл. 1). Существует два уровня цен – Open Business и Open Volume. Скидки уровня Open Volume начинают действовать после набора 500 баллов (в любой группе продуктов, считаются отдельно) в заказе. Уровень скидки сохраняется за клиентом в течение двух лет.

Вы не обязаны размещать дополнительные заказы, но можете использовать эту возможность. Минимальный объем дополнительного заказа составляет 1 балл и может быть размещен на продукты из той же группы, что и в первоначальном заказе.

Приложения	Количество баллов
Microsoft Office 2003 Pro	2
Системы	
Microsoft Windows XP Pro	2
Серверы	
Microsoft Windows 2003 Server	15

Подробнее о программе

Подписывая соглашение, вы размещаете заказ для всех компьютеров, имеющихся в организации. В этот момент определяется список продуктов (обязательно должен быть включен хотя бы один из базовых продуктов) и языковые версии.

Вы получаете возможность использовать выбранные продукты на всех компьютерах организации, в том числе на новых, добавляемых в течение действия соглашения. Ежегодно в годовщину подписания соглашения вы предоставляете в Microsoft информацию о количестве ПК в организации. Очередной платеж производится в соответствии с имеющимся на дату годовщины парком компьютеров.

Стоимость лицензии фиксируется на весь срок действия соглашения, а уровень скидки (A-D) определяется числом компьютеров в организации:

Уровень А	250 – 2,399
Уровень В	2,400 – 5,999
Уровень С	6,000 – 14,999
Уровень D	> 15,000

В рамках соглашений EA и EAS вам предоставляется право использовать все новые версии, которые будут выпущены в течение действия соглашения (Software Assurance), а также предыдущие версии.

В течение всего срока действия соглашения вы будете получать дополнительные дистрибутивы при появлении новых версий продуктов.

Заказчикам по программам Microsoft Enterprise Agreement и Enterprise Agreement Subscription бесплатно предоставляется пакет дополнительных услуг, таких как обучение в сертифицированных учебных центрах, техническая поддержка серверных продуктов, право использовать продукты семейства Office на домашнем ПК и доступ к ресурсам технической информации.

Семинары Information Work Solution

Теперь владельцы лицензий Microsoft Open Value, Multi Year Open и Open Subscription имеют возможность заказать специальные одно- или двухдневные информационно-практические консультации по вопросам наиболее эффективного и прибыльного использования программных продуктов для настольных систем с учетом потребностей и особенностей своей организации.

Сегодня организации не могут ждать эффекта от внедрения информационных технологий годами — результаты нужны прямо сейчас. И прежде всего речь идет о резком подъеме продуктивности при сокращении расходов и сложности. Программа Information Work Solution Services способствует решению этой задачи, позволяя заказчикам немедленно получить высокую отдачу от инвестиций в технологическое развитие.

Программа Information Work Solution Services состоит из семинаров, которые отличает высокая степень вовлеченности участников в процесс обсуждения и на которых анализируются бизнес-цели, корпоративная стратегия, текущие инициативы и инвестиции заказчика. Такие семинары позволяют заказчикам быстро определить наиболее перспективные направления работы с информацией, резко поднять продуктивность сотрудников и повысить отдачу от информационных систем. Затраты на программу невелики, однако преимущества — колоссальны.

Существует два предложения:

- **Однодневный семинар по выявлению деловой ценности работы с информацией (Information Work Value Discovery Workshop)** знакомит заказчика с технологиями работы с информацией и с тем, какие преимущества может обеспечить использование этих технологий в его организации. Заказчик получает представление о конкретных решениях для работы с информацией, способных внести весомый вклад в развитие и совершенствование его бизнеса, а также

оценить сложности и затраты, связанные с их реализацией. Семинар предназначен для руководящего состава организации-заказчика и дает четкое представление о технологиях работы с информацией, преимуществах практического использования и методах расстановки приоритетов при внедрении таких технологий.

- **Двухдневный семинар по разработке архитектуры решения для работы с информацией (Information Work Architecture Design Session)** позволяет IT-персоналу заказчика получить четкое представление о том, какую архитектуру следует использовать при внедрении выбранного решения для работы с информацией с учетом особенностей корпоративной IT-среды и потребностей организации. Заказчику предлагается подробный обзор процессов и архитектур, включая разбор примеров реального внедрения. Семинар предназначен для IT-персонала организации-заказчика и посвящен вопросам проектирования архитектуры таких решений с учетом инфраструктурных и приоритетных особенностей IT-среды предприятия силами заказчика и компании-консультанта.

В отличие от торговых презентаций и прочих сбытовых мероприятий, семинары устраиваются только для одного заказчика. Их отличительной чертой является высокая степень предварительной проработки и формализации. Корпорация Microsoft бесплатно предоставляет своим партнерам все необходимое для проведения семинаров, включая информационные, торговые, маркетинговые и учебные материалы.

Со всеми вопросами по программе Information Work Solution Services обращайтесь в компанию Softline к Андрею Махалкину
Тел.: +7 (495) 545-0-545 (доб. 448),
e-mail: AndreyM@softline.ru

Что дает Software Assurance?

Доступ к новым продуктам

Право использовать любые новые версии, которые выходят в течение действия соглашения.

Инструмент планирования бюджета

Software Assurance (SA) позволяет избежать разовых всплесков затрат на ПО.

Использование SA позволяет застраховаться от возможных повышений цен.

Сокращение затрат на обучение

Доступ к программе электронного обучения Microsoft.

Возможность обучить сотрудников в одном из сертифицированных центров обучения Microsoft.

Квалифицированную поддержку

Бесплатная поддержка серверных продуктов и сетей в службе поддержки Microsoft.

Доступ к службе оперативного поиска TechNet Online Concierge Chat и поддерживаемым форумам TechNet Managed NewsGroups.

Подписка на Microsoft TechNet Plus, ежемесячно обновляемый набор компакт-дисков с информацией, статьями, бета-версиями продуктов.

Как приобрести Software Assurance?

- 1) Одновременно с покупкой лицензии на продукт.
- 2) В качестве продления ранее закупленных лицензий Upgrade Advantage или SA.
- 3) В течение 90 дней с момента покупки продукта в виде коробочной или OEM-версии.

SA предлагается в рамках программ корпоративного лицензирования: Open License; Open Subscription License; Multi-Year Open License; Enterprise Agreement; Enterprise Agreement Subscription.

Microsoft Software Assurance

Механизм обновления ПО, техническая поддержка и обучение

Вместе с покупкой лицензий на программные продукты корпорация Microsoft предлагает приобрести Software Assurance — универсальный механизм обновления программных продуктов и гарантию высококачественной технической поддержки.

Этап	Преимущество SA	OL, OL Government	Open Volume, MYO Volume	OV Company-wide and Subscription MYO Enterprise, OSL	EA, EAS
Планирование	Переход на новые версии	✓	✓	✓	✓
	Ежегодные платежи		✓	✓	✓
Установка	Desktop Deployment Planning Services				✓
	Information Work Discovery Workshop and Architecture Design Session		✓	✓	
	Microsoft Windows Preinstallation Environment (WinPE)			✓	✓
Использование	Windows Vista Enterprise	✓	✓	✓	✓
	Ваучеры на обучение в CPLS		✓	✓	✓
	Microsoft eLearning	✓	✓	✓	✓
	Home Use Program	✓	✓	✓	✓
	Employee Purchase Program			✓	✓
Поддержка	Техническая поддержка в режиме 24x7	✓	✓	✓	✓
	Поддерживаемые форумы Technet Plus		✓	✓	✓
	Подписка Technet Plus		✓	✓	✓
	Сервер холодного резервирования	✓	✓	✓	✓
Переход	Corporate Error Reporting (CER)			✓	✓
	Software Assurance Step-Up		✓	✓	✓
	Windows Fundamentals for Legacy PCs				✓
	Поддержка продуктов в продленной фазе (необходимо подписание соглашения на поддержку уровня Premier или Essential)	✓	✓	✓	✓
					✓

Microsoft Academic and School Agreement

Программа академического лицензирования по подписке

Программа Microsoft Academic and School Agreement предназначена для начальных, средних и высших учебных заведений, а также государственных органов управления образовательными учреждениями. Программа представляет собой подписку на программное обеспечение, в рамках которой клиент получает право использовать ряд продуктов на протяжении всего срока подписки. Оплата производится в виде ежегодных платежей, в стоимость включен автоматический доступ к новым версиям продуктов и многие другие преимущества, которые предоставляются в рамках Software Assurance. Учебное заведение имеет возможность бесплатно лицензировать программные продукты на домашних компьютерах преподавателей для использования в рабочих целях.

Целевая аудитория

Программа Academic and School Agreement подходит учреждениям, которые:

- стремятся использовать передовые технологии в учебном и административном процессах (обновляют ПО в среднем не реже, чем один раз в 3-4 года);
- ставят задачу стандартизации рабочих мест (установку одинакового набора ПО);
- планируют наращивать компьютерный парк;
- предпочитают ежегодно выплачивать небольшие платежи (вместо эпизодического крупного инвестирования в закупку ПО);
- желают обеспечить преподавателей бесплатным лицензионным ПО для домашнего использования, а учащихся – возможностью приобрести лицензионное ПО для личных ПК по специальным ценам.

Доступные продукты

В рамках Academic and School Agreement учебное заведение может приобрести лицензии на базовые (включая базовую платформу, настольные продукты, клиентские лицензии доступа к серверам) и серверные продукты.

По условиям программы заказчик имеет право использовать любые новые версии лицензированных продуктов, как базовых, так и серверных, которые выходят в течение срока действия подписки.

Программа Academic Open

Программа лицензирования по подписке Academic and School Agreement – одна из двух академических программ лицензирования Microsoft, предназначенных для «оптового» приобретения ПО (т. е. для приобретения программных продуктов сразу для нескольких компьютеров). Больницы, службы здравоохранения, музеи и библиотеки не имеют права на покупку лицензий по программе Academic and School Agreement. Такие организации могут воспользоваться академической программой лицензирования Academic Open (покупка постоянных лицензий, не подписка).

Microsoft PiL School Agreement

Для решения задачи обеспечения доступа средних учебных заведений, образовательных учреждений среднего (полного) общего и среднего профессионального образования к современным программным продуктам Microsoft, в рамках инициативы «Партнерство в образовании» (Partners in Learning, PiL), подготовлено специальное ценовое предложение для приобретения по подписке (Microsoft School Agreement) операционной системы Windows Upgrade, офисного пакета приложений Microsoft Office и русской версии Visual Basic .NET.

Основные отличительные черты программы лицензирования по подписке PiL School Agreement:

- В рамках программы лицензирования по подписке учебное заведение получает право использовать ПО, включенное в подписку, на протяжении срока подписки.
- Оплата за использование ПО производится в виде ежегодных платежей.
- Специальная цена за Windows Upgrade и Office Professional составляет около \$5-7 на 1 ПК ежегодно (в стоимость включено получение новых версий).
- Специальная цена на русскую версию Visual Basic .NET составляет около \$3-4 на одну рабочую станцию еже-

годно (в стоимость включена лицензия на Visual Studio.NET и русскую версию Visual Basic .NET, а также получение новых версий).

- Во время действия подписки учебное заведение бесплатно получает право использовать любые (как новейшие, так и предыдущие) версии ПО, на которое оформлена подписка.
- Носители (CD) с новыми версиями ПО высылаются автоматически (по мере выхода новых версий) и бесплатно.
- Преподаватели учебного заведения, имеющего подписку на ПО School Agreement, могут бесплатно использовать программные продукты на домашних компьютерах в рабочих целях.

Срок действия соглашения

Заказ на подписку может оформляться на один или три года. Независимо от срока подписки, оплата за использование программного обеспечения осуществляется ежегодно. Для продления срока действия лицензии необходимо продлевать подписку.

Минимальный объем заказа

При заказе продуктов подсчитывается общее количество баллов. Минимальный объем заказа — 50 баллов. Лицензирование базовой платформы для одного ПК — 3 балла, лицензирование любого базового продукта на одном ПК — 1 балл. Число баллов по каждому серверному продукту колеблется от нескольких десятков до нескольких сотен.

Каждая форма заказа подписки должна соответствовать требованию к минимальному объему заказа (50 баллов).

Уровни цен

Программа предусматривает два уровня цен на базовые продукты (настольные программы и лицензии доступа к серверам) и на базовую платформу. Уровень цен определяется общим количеством баллов учреждения.

Уровень А: от 50 до 2500 баллов.

Уровень В: от 2500 баллов – предполагает более низкие цены на продукты по сравнению с Уровнем А.

Если заказчик выбирает базовую платформу целиком, он получает скидку в 15%.

Цена при оформлении очередного заказа

При оформлении заказа на три года цена будет оставаться неизменной в течение трех лет. Ценовой уровень для такого заказа (А или В) также не будет меняться в течение этого срока. В случае оформления заказа на один год (12 месяцев), при продлении заказа цены могут превышать цены предыдущего заказа.

Продление соглашения

Для продления действия подписки заказчику необходимо ежегодно отправлять в Microsoft заказы на подписку не позднее, чем за 30 дней до окончания годового периода. Оформление заказа на подписку на 3 года — это гарантия фиксированной цены на заказанные продукты в течение трех лет.

- При увеличении парка ПК учебное заведение может легально использовать ПО на новых ПК без необходимости приобретения дополнительных лицензий до следующего ежегодного платежа.

Лицензирование по подписке предполагает подписание рамочного соглашения (Campus and School Agreement) между партнером Microsoft и региональным государственным органом управления образованием, после чего возможно размещение заказов на подписку (School Subscription Order) как со стороны данного органа управления образованием, так и со стороны подведомственных ему средних учебных заведений.

Со всеми вопросами по лицензированию для образовательных организаций обращайтесь к Алексею Федосееву (AlekseyF@softline.ru).

Тот же легальный софт, только дешевле. Академические версии известных программ



–90%

Абсолютное большинство производителей программного обеспечения предлагает студентам и образовательным организациям специальные условия для льготного приобретения лицензий. Функционально эти версии ничем не отличаются от коммерческих, а скидки составляют до 90% стоимости. Единственная особенность — текст лицензионного соглашения, в котором ответственность за использование академических лицензий возлагается на пользователей. Таким образом, представители образовательной среды имеют уникальную возможность максимально приблизиться к мировым стандартам в области программного обеспечения, сэкономив при этом немалые средства.

<http://edu.allsoft.ru>

Операционная система нового поколения



Самым ценным ресурсом любой компании являются люди. Именно люди принимают решения, заключают сделки, изобретают новые продукты и находят новые способы повышения эффективности. Чтобы извлечь максимальную пользу из своих талантов и способностей, люди пользуются технологиями. Система Windows Vista предоставляет новые технологии, с помощью которых люди смогут добиться наилучших результатов в своей работе. Кроме того, благодаря Windows Vista организация сможет сократить расходы, повысить безопасность и улучшить соответствие нормативным требованиям.

Microsoft Windows Vista

Оптимизация компьютерной инфраструктуры

С каждым днем все более повышаются требования к IT-системам, однако это не означает, что расходы на информационные технологии тоже должны возрастать. Процесс развертывания и поддержки системы Windows Vista, а также управления этой системой требует меньше средств, что позволяет сохранить уровень производительности труда сотрудников и получить более высокую прибыль от инвестиций в IT.

Поиск и использование данных

Возможности поиска и использования данных могут оказаться жизненно важными для успеха бизнеса. Windows Vista серьезно облегчает доступ к данным и ресурсам организации и позволяет более полно их использовать. Эта операционная система позволяет быстрее, проще и безопаснее искать и использовать данные в любых местах: на персональных компьютерах и корпоративных серверах, в Интернете и электронной почте.

Возможности для мобильных сотрудников

Сегодня организации все чаще полагаются на мобильных сотрудников в сфере работы с клиентами, что дает возможность сократить расходы на большой штат сотрудников в офисе. Система Windows Vista обеспечивает мобильных сотрудников более безопасными и универсальными средствами работы с корпоративными IT-ресурсами, поэтому они легко могут совместно работать с коллегами внутри и вне корпоративной сети и независимо от их географического местонахождения.

Версии Windows Vista

Самым простым изданием для стран с быстро растущим IT-рынком и большим количеством людей, ранее не использовавших ПК, является Windows Vista Starter.

Для более опытных домашних пользователей предлагается Windows Vista Home Basic — редакция с базовыми функциями, позволяющая испытать многие нововведения Windows Vista, такие как интегрированный поиск и усовершенствования в области стабильности и безопасности системы. В версию Windows Vista Home Premium входит новейший интерфейс Aero, а также оболочка Media Center — улучшенный центр развлечений для дома. Также в этой редакции реализованы поддержка планшетных ПК, запись DVD и многие другие нововведения.

Деловые функции, такие как новейший интерфейс Windows Aero, поддержка планшетных ПК, а также работа в домене, поддержка групповых политик и шифрование файлов на жестком диске (EFS), реализованы в Windows Vista Business. Для крупных организаций доступна расширенная версия Windows Vista Enterprise, которая, помимо функций, входящих в Business, будет включать поддержку полного шифрования диска BitLocker, лицензию на средства обеспечения совместимости Virtual PC Express и подсистему для Unix-приложений.

Наконец, для тех, кому необходим максимум возможностей операционной системы, будет доступна Windows Vista Ultimate — редакция, сочетающая в себе все возможности как для домашних, так и для деловых пользователей.

Наименование	Код Softline	Цена, руб
Windows Vista Ultimate Russian	66R-00312	8 916
Windows Vista Ultimate	66R-01090	15 430
Windows Vista Home Basic Russian	66G-00229	2 817
Windows Vista Home Basic	66G-01095	7 776
Windows Vista Home Premium Russian	66I-00278	4 414
Windows Vista Home Premium	66I-01073	9 240
Windows Vista Business Russian	66J-00320	6 447
Windows Vista Business	66J-02843	11 496
Windows Vista Business Upgrade OLP NL	66J-00724	6 118

Интерфейс

Передовой интерфейс Windows Vista обеспечивает возможности просмотра, поиска и упорядочивания информации и помогает в работе с компьютером. Продвинутое средство визуализации Windows Vista упрощают работу за счет усовершенствования общих компонентов окон. Запустив Windows Vista, вы узнаете привычные элементы интерфейса, например, главное меню, работа с которым стала быстрее, проще и удобнее, по сравнению с предыдущими версиями Windows.

Интерфейс Windows Vista Aero обеспечивает впечатляющие визуальные эффекты, например, полупрозрачные элементы.

Безопасность

Windows Vista содержит множество новых средств обеспечения безопасности, которые призваны повысить защищенность компьютеров:

- предупреждения о появлении обновлений системы безопасности, установка их на компьютер;
- брандмауэр Windows Vista обеспечивает надежную защиту от хакеров, вирусов и «компьютерных червей»;
- Windows Defender защищает от «шпионских» программ и другого нежелательного ПО;
- средство удаления вредоносных программ (MSRT) периодически выполняет поиск распространяемых вирусов на компьютере (не входит в состав Windows Vista, но его можно бесплатно загрузить с web-узла Microsoft).

Windows Internet Explorer 7

Новая версия Internet Explorer 7 не только содержит новые важные функции обеспечения безопасности и конфиденциальности, но и упрощает выполнение повседневных задач с помощью таких функций, как вкладки, строка поиска, встроенная поддержка RSS.

Быстродействие

Технология SuperFetch помогает управлять памятью, обеспечивая максимальное использование доступной оперативной памяти. Технология EMD позволяет повысить быстродействие без добавления оперативной памяти. Также Windows Vista использует преимущества технологии гибридных жестких дисков для продления времени работы от аккумуляторов, повышения быстродействия и надежности.

Боковая панель и мини-приложения

Простые мини-приложения позволяют иметь под рукой данные и задачи независимо от того, что вы делаете. Мини-приложения могут подключаться к web-службам для получения информации, прослушивания Интернет-радио или просмотра интерактивных фотоальбомов. Боковая панель Windows располагается сбоку рабочего стола Windows Vista и предназначена для организации мини-приложений и обеспечения удобного доступа к ним.

VAIO рекомендует лицензионную
ОС Windows Vista® Business

VAIO UX

БЫТЬ КАК НИКТО ДРУГОЙ

РЕКЛАМА. ТОВАР СЕРТИФИЦИРОВАН

SONY

www.sony.ru/vaio

VAIO

Менеджеры по продажам: Анна Муравьева (Anna@softline.ru), Ярослав Никольский (Nikolski@softline.ru), Анна Скапинцева (AnnaSk@softline.ru), Александр Фирсов (AlexanderF@softline.ru)
Официальные курсы Microsoft №2273-2279, 2823, 2207-2210.

Курсы в УЦ Softline: Задать вопросы и записаться на курсы вы можете по эл. адресу educ@softline.ru или телефону +7 (495) 221-10-70

Техническая поддержка: В базовом варианте включена в стоимость.

Для заключения договора на расширенный вариант обращайтесь к Игорю Корману (igork@softline.ru) по телефону +7 (495) 232-52-14

Свобода выбора: семейство Windows Server 2003



Операционная система Windows Server 2003 Standard Edition разработана специально для малого бизнеса и небольших отделов компаний и обеспечивает создание общего доступа к файлам и принтерам, безопасное подключение к Интернету, централизованное развертывание настольных приложений.

Microsoft Windows Server 2003 Standard Edition

Высокая надежность

Windows Server 2003 Standard Edition содержит ряд новых возможностей, превращающих его в самую надежную платформу для малого бизнеса. Новые технологии, такие как среда Common Language Runtime, повышают безопасность и предотвращают запуск злонамеренного или ошибочного программного кода.

Высокая производительность

Семейство Windows Server 2003 включает несколько новых средств автоматического управления, в том числе службу Software Update Service и мастер настройки серверов для автоматизации развертывания. Усовершенствования распределенной файловой системы (DFS) и шифрованной файловой системы (EFS) обеспечивают богатые возможности хранения файлов и обеспечения общего доступа к ним.

Web-службы XML и .NET

Web-службы XML позволяют разработчикам интегрировать приложения как внутри корпоративной сети, так и в рамках глобальной информационной инфраструктуры с ПО партнеров и клиентов. Эта значительно расширяет возможности взаимодействия в рамках схем «b-2-b» (компания-компания) и «b-2-c» (компания-клиент).

- **XML Web services.** Настройки безопасности служб IIS 6.0 в процессе установки отключены по умолчанию, что гарантирует запуск только необходимых служб. Это отличие от более ранних версий снижает уровень начального риска.
- **Internet firewall.** Подключение к Интернету стало более безопасным благодаря встроенному брандмауэру. Интеграция брандмауэра в операционную систему позволяет снизить расходы на подключение к Интернету.
- **Remote access.** Пользователи с коммутируемым подключением к Интернету могут быть подвергнуты карантину с помощью соответствующей политики администрирования.
- **Server hardware support.** Специальные средства проверяют новые драйверы устройств, обеспечивая непрерывную работу сервера.
- **Application verification.** Приложения, запущенные на сервере, можно тестировать с помощью Application Verifier на предмет скрытых проблем, таких как проблемы совместимости.
- **File services.** Быстродействие продуктов семейства Windows Server 2003 значительно повысилось по сравнению с серверами Windows NT Server 4.0 и Windows 2000 Server.
- **Assisted support.** Служба Microsoft для передачи сведений об ошибках позволяет отправить в корпорацию Microsoft сообщение о сбое.
- **Server event tracking.** Администраторы имеют возможность вести точный учет работоспособного состояния системы с помощью средства регистрации времени отключения сервера.
- **Службы Internet Information Services.** IIS 6.0 — это web-службы Windows Server 2003, позволяющие партнерам, клиентам и сотрудникам компании совместно работать во внутренних и внешних сетях, а также через Интернет.
- **Wireless LAN support.** Эта возможность обеспечивает усовершенствования системы безопасности и эффективности беспроводных локальных сетей. Windows Server 2003 Standard Edition повышает удобство использования и развертывания беспроводных служб.

Наименование	Код Softline	Цена, руб.
Windows Server Standard 2003 R2 Russian 5 Client	P73-02573	34 879
Windows Server Standard 2003 R2 Russian 10 Client	P73-02574	41 094
Windows Server Standard 2003 R2 5 Client	P73-02608	36 623
Windows Server Standard 2003 R2 10 Client	P73-02609	43 149



Windows Server 2003 Enterprise Edition

Разработанная для предприятий среднего и крупного бизнеса ОС Windows Server 2003 Enterprise Edition рекомендуется для серверов, работающих сетевыми приложениями, программами отправки сообщений, системами управления запасами и обслуживания пользователей, базами данных, web-узлами электронной коммерции.

Главное отличие от версии Windows Server 2003 Standard Edition: поддержка серверов высокой производительности и возможность организации кластеров для распределения высокой нагрузки.

ОС Windows Server 2003 Enterprise Edition доступна в 32-разрядной и 64-разрядной версиях. 64-разрядная версия будет оптимизирована для выполнения требовательных к памяти или вычислениям задач.



Windows Server 2003 Datacenter Edition

Сервер Windows Server 2003 Datacenter Edition разработан для удовлетворения потребностей бизнеса в производительных и надежных решениях для баз данных, планирования ресурсов на предприятии, высокоскоростной обработке транзакций и т.п.

Главное отличие от версии Windows Server 2003 Enterprise Edition: поддержка большего числа процессоров (до 32) и большего объема памяти (до 16 ТБ на 64-разрядных платформах). Помимо этого, версия Datacenter Edition распространяется только по программе Windows Datacenter Program, в рамках которой компания Microsoft и авторизованные поставщики серверов, такие как производители оборудования (ОЕМ), предоставляют интегрированные решения для программного обеспечения, аппаратных средств и служб.



Windows Server 2003 Web Edition

ОС Windows Server 2003 Web Edition, разработанная для построения и хостинга web-приложений, web-страниц и web-служб XML, специально предназначена для поставщиков услуг Интернета (ISP), разработчиков приложений и других пользователей, которым требуется использовать расширенные функции web-среды. В ОС Windows Server 2003 Web Edition используются все преимущества усовершенствованных серверных систем Internet Information Services 6.0 (IIS 6.0), Microsoft ASP.NET и Microsoft .NET Framework.

За счет оптимизации администрирования, стоимости и функциональности Windows Server 2003 Web Edition предназначена, в первую очередь, для хостинга одного web-узла, такого как узел подразделения организации.

Долженков В. А. Microsoft® Office Excel 2007



Книга является наиболее полным руководством, посвященным работе с электронными таблицами, и содержит исчерпывающую информацию практически по всем функциям Microsoft Office Excel 2007. Описаны все возможности программы: от традиционных средств представления информации в виде электронных таблиц и диаграмм до методов анализа данных с помощью сводных таблиц и средств OLAP. Рассмотрены структурирование и форматирование рабочих листов, консолидация данных, совместная работа с другими приложениями, использование диаграмм и встроенных функций, работа с внешними источниками данных в локальной сети и Internet, публикация статических и интерактивных Web-страниц, использование HTML и XML, средства автоматизации и настройки работы Excel и др.

Дударева Н. Ю. SolidWorks 2007



Книга является универсальным справочным пособием по проектированию в программе трехмерного моделирования SolidWorks 2007. Подробно рассматриваются все основные принципы работы и функциональные возможности SolidWorks 2007 и приложений. Книга позволяет получить наиболее полную информацию обо всех этапах проектирования, начиная с построения эскиза и заканчивая созданием сложных сборок и чертежей. Описано, как проводить прочностные расчеты, создавать анимацию и фотореалистичные изображения. Компакт-диск содержит видеокурс по основам работы в SolidWorks 2007.

Кирьянов Д. В. Mathcad 14.



Книга посвящена методике решения задач высшей математики при помощи программы Mathcad. Приводятся примеры расчета типовых задач линейной алгебры, математического анализа, теории дифференциальных уравнений, статистики и обработки данных. Объясняется работа численных алгоритмов, заложенных во встроенных функциях и операторах системы Mathcad. Предлагаются неочевидные приемы решения актуальных задач современной вычислительной науки. Описывается интерфейс Mathcad и его основные составные части, предоставляется необходимая справочная информация. Подробно описана работа в среде Mathcad 2001/2001i /11/12/13/14. Рассматриваются все новые возможности и отличительные черты Mathcad версии 14.

Шлее М. Qt4. Профессиональное программирование на C++.



Книга посвящена разработке приложений для Windows, Linux и Mac OS X с использованием библиотеки Qt версии 4.2 и 4.3 (Qt Script). Подробно рассмотрены возможности, предоставляемые этой библиотекой, и описаны особенности, выгодно отличающие ее от других библиотек. Впервые описан язык Qt Script. Книга содержит исчерпывающую информацию о классах Qt4, и так же даны практические рекомендации по их применению, проиллюстрированные на большом количестве подробно прокомментированных примеров. Компакт-диск содержит исходные тексты описанных в книге примеров и библиотеку Qt4.2 для Windows, Linux и Mac OS X.

Менеджер по продажам: Павел Новиков (PavelN@softline.ru)

Техническая поддержка: В базовом варианте включена в стоимость.

Для заключения договора на расширенный вариант обращайтесь к Игорю Корману (igork@softline.ru) по телефону +7 (495) 232-52-14

Исчерпывающая инфраструктура виртуализации

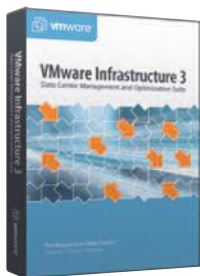

VMware, Inc. — лидер в области виртуализации, представляет новые возможности известного пакета VMware Infrastructure. Решение VMware Infrastructure, включающее новые версии VMware ESX Server 3.5 и VirtualCenter 2.5, позволит упростить управление IT-средами посредством повышения уровней автоматизации, увеличения общей доступности и повышения производительности критически важных приложений.

VMware Infrastructure 3

VMware Infrastructure — третье поколение флагманского продукта VMware. Согласно последним исследованиям 90% компаний рассматривают платформу VMware в качестве промышленной среды. 100% компаний из списка Fortune 100 уже используют продукты VMware. VMware предлагает наиболее полные и проверенные решения в области виртуализации, автоматизации и управления IT-инфраструктурой, что подтверждено многочисленными наградами в данной отрасли.

Улучшения платформы виртуализации помогут достичь новых более высоких уровней производительности, масштабируемости и совместимости для самых требовательных приложений, работающих на виртуальных машинах. Среди новых возможностей можно выделить следующие:

- расширенный выбор систем хранения и сетевых устройств, например, поддержка SATA в качестве локального хранилища, технологии 10 Gig Ethernet и Infiniband;
- поддержка виртуальных машин с размером оперативной памяти до 64 Гб и физических серверов с размером оперативной памяти до 128 Гб.

Новые решения для управления виртуальной инфраструктурой повышают автоматизацию управления IT-сред:

- VMware Distributed Power Management — средство, которое уменьшает потребление электроэнергии посредством интеллектуальной балансировки рабочей нагрузки;
- VMware Guided Consolidation — новая возможность в VMware VirtualCenter 2.5 - позволяет осуществить консолидацию серверов.

Пакет Virtual Infrastructure доступен в следующих редакциях:

- **VMware ESX Server 3i** — ПО, встроенное в серверную аппаратную платформу лидирующих производителей аппаратного обеспечения.
- **VMware Infrastructure 3 Foundation** (в предыдущей версии Starter) включает в себя VMware ESX Server, VMware ESX Server 3i, VMware Consolidated Backup и VMware Update Manager. В отличие от редакции Starter предыдущей версии, VMware Infrastructure Foundation не имеет ограничений по использованию систем хранения, оперативной памяти и количества процессоров на физическом сервере
- **VMware Infrastructure 3 Standard** — редакция для обеспечения более высокого уровня устойчивости IT-сред. В дополнение к возможностям VMware Infrastructure 3 Foundation эта редакция включает в себя VMware HA.
- **VMware Infrastructure 3 Enterprise** — содержит весь набор возможностей виртуализации для управления ресурсами, распределения нагрузки, высокой доступности. В дополнение к возможностям VMware Infrastructure 3 Standard в нее включены: VMware VMotion, VMware Storage VMotion и VMware DRS с Distributed Power Management (DPM).

Состав семейства решений VMware Infrastructure

• **VMware ESX Server 3.5** — фундамент динамической самооптимизирующейся IT-инфраструктуры. Обеспечивает решение ключевых задач виртуализации физических компонентов IT-инфраструктуры: процессоров, оперативной памяти, систем хранения и сетевых ресурсов.

• **VMware Virtual Machine File System (VMFS)** — высокопроизводительная кластерная файловая система, обеспечивающая одновременный доступ нескольких серверов ESX Server к хранилищу образов виртуальных машин.

• **VMware Virtual Symmetric Multi-Processing (SMP)** — механизм, позволяющий виртуальной машине одновременно использовать несколько физических процессоров.

• **VMware VirtualCenter 2.5** — система централизованного управления, обеспечивающая автоматизацию типовых операций, оптимальное распределение ресурсов и реализацию функций повышенной доступности в вычислительных средах на основе решений VMware Virtual Infrastructure.

• **VMware Converter 3.0** — инструмент виртуализации физических серверов, значительно облегчающий перенос действующих систем и приложений в среду VMware Infrastructure. Продукт включен в Virtual Center 2.5.

• **VMware VMotion** — технология «горячей» миграции виртуальных машин с одного физического хоста на другой.

• **VMware Storage VMotion** — технология «горячего» переноса дисков виртуальных машин с одной системы хранения на другую без выключения виртуальной машины.

• **VMware Update Manager** — автоматизирует применение патчей и установки обновлений для VMware ESX Server и виртуальных машин.

• **VMware Distributed Power Management** — средство, которое уменьшает потребление электроэнергии посредством интеллектуальной балансировки рабочей нагрузки.

• **VMware Distributed Resource Scheduler (DRS)** — автоматизированный диспетчер вычислительных ресурсов, действующий на основе настраиваемых правил-скриптов и значительно сокращающий объем ручных операций и трудоемкость администрирования системы.

• **VMware High Availability (HA)** — экономичный и эффективный механизм реализации повышенной доступности корпоративных приложений без привязки к конкретным программным и аппаратным платформам.

• **VMware Consolidated Backup (VCB)** — мощная и удобная в использовании система централизованного резервного копирования виртуальных машин, базирующаяся на серверах ESX Server.

Варианты поставки

Решение VMware Infrastructure поставляется в трех редакциях: Foundation, Standard и Enterprise.

Наименование

Код Softline

Цена, руб.

VMware VirtualCenter Management Server 2 for VMware Infrastructure	VI-VCMS-C	156 000
VMware Infrastructure Foundation for 2 processors	VI-FND-C	31 200
VMware Infrastructure 3 Standard for 2 processors	VI-STD-C	117 000
VMware Infrastructure 3 Enterprise for 2 processors	VI-ENT-C	179 400

Обратите внимание! Продукты VMware без технической поддержки не продаются! Приобретение технической поддержки обязательно! Приобретение технической поддержки для VMware Workstation опционально.



cnews

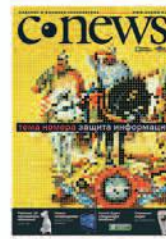

бизнес-журнал о технологиях

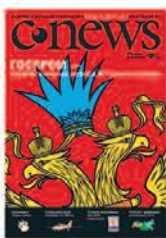
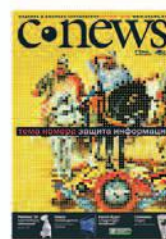
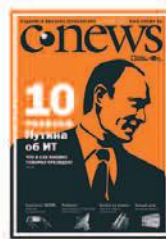
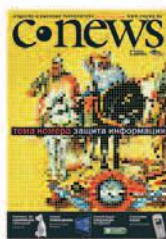

журнал **cnews**
www.cnews.ru/mag | subscribe@cnews.ru | +7 495 363-1111



Средства виртуализации от Red Hat

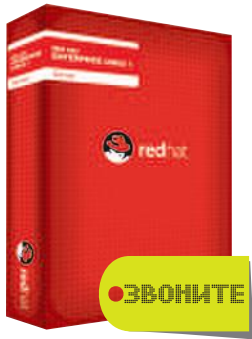

Red Hat Enterprise Linux 5 Advanced Platform — это первое законченное решение на основе открытого кода, которое предоставляет полностью интегрированную, готовую к корпоративному использованию технологию виртуализации серверов и систем хранения. Red Hat Enterprise Linux 5 Advanced Platform обеспечивает интеграцию технологий виртуализации серверов и систем хранения в один легко управляемый продукт, предоставляющий полную высокофункциональную инфраструктуру

Red Hat Enterprise Linux 5 Advanced Platform

Виртуализация серверов

Виртуализация серверов позволяет запускать несколько разных операционных систем на одном физическом сервере. Можно быстро создать, развернуть, приостановить, вновь запустить, удалить и даже переместить гостевые системы на другие физические серверы без прерывания работы.

Виртуализация систем хранения

Виртуализация систем хранения основана на технологии Red Hat GFS и позволяет нескольким системам осуществлять параллельный доступ к данным. Предоставляя технологию виртуализации систем хранения данных, Red Hat Enterprise Linux 5 Advanced Platform позволяет клиентам получить полную отдачу от виртуализации серверов.

Высокая надежность

Red Hat Enterprise Linux 5 Advanced Platform включает в себя средства построения кластеров. Виртуальные машины можно перемещать между системами без остановки их работы. Также можно отслеживать приложения и при необходимости корректировать их работу в автоматическом режиме. Все это позволяет достичь показателей доступности вплоть до 99.9999%.

Всеобъемлющее платформенное решение



Red Hat Application Stack — законченное инфраструктурное решение, позволяющее резко снизить расходы на создание и поддержание web-приложений и сервис-ориентированной архитектуры (SOA). В состав Application Stack входит все необходимое для работы корпоративных приложений, основанных на Java или LAMP.

Red Hat Application Stack

Red Hat Application Stack состоит из продуктов с открытым исходным кодом.

- Red Hat Enterprise Linux — ведущий дистрибутив Linux для корпоративного использования.
- JBoss Application Server — сервер приложений №1 в мире, самый распространенный сервер приложений для J2EE, сертифицирован на соответствие J2EE 1.4. JBoss AS предоставляет все сервисы, необходимые для создания корпоративных приложений, — EJB, JSP/servlets и web-сервисы. Кроме того, JBoss AS поддерживает в виде plug-and-play компонент сервисы для кластеризации, кэширования и сохранения состояния. JBoss Application Server сегодня является самым популярным сервером приложения, как среди разработчиков, так и корпоративных заказчиков.
- JBoss Hibernate — компонент для организации объектно-реляционного отображения (object-relational mapping, ORM) в среде Java. Задача Hibernate — освободить разработчиков корпоративных приложений от 95% шаблонных задач представления данных, устранить необходимость ручной обработки данных с помощью SQL и JDBC.
- Наиболее широко используемые базы данных с открытым исходным кодом — MySQL Pro Certified Server и PostgreSQL. Также Application Stack совместим с IBM DB2, Ingres, Oracle и Sybase.
- Apache — самый распространенный web-сервер в мире.
- Широко используемые для web-разработки языки программирования — Perl и PHP.

Red Hat Enterprise Linux для государственных и финансовых организаций

Проблема безопасности информационных систем с каждым годом становится все более актуальной. Особое значение имеет безопасность операционной системы, которая является основой любой IT-инфраструктуры.

ОС Linux уже давно активно применяется в электронной коммерции и все чаще внедряется в государственных учреждениях. Доступный исходный код и соответствие стандартам позволяют исследовать безопасность этой операционной системы как коммерческим компаниям, так и независимым лабораториям. Таким образом, поиск и устранение ошибок в системах с открытым кодом занимает гораздо меньше времени, чем в большинстве закрытых систем.

Но для использования системы в государственных учреждениях необходима соответствующая сертификация. Совместными усилиями компаний IBM, Red Hat и VDEL операционная система Red Hat Enterprise Linux 4 Update 1 была сертифицирована на всех аппаратных платформах компании IBM и имеет оценочный уровень доверия OVD4 (усиленный) и уровень контроля отсутствия недекларированных возможностей НДВ4 согласно руководящим документам Гостехкомиссии (ФСТЭК) России. Это позволяет использовать ее при построении систем класса защищенности до 1Г включительно. Сегодня это самый высокий уровень доверия среди всех операционных систем общего назначения.

Red Hat Application Stack — интегрированный стек программного обеспечения с открытым исходным кодом. Это позволяет унифицировать инфраструктуру. Благодаря этому снижаются затраты на ее обслуживание, и IT-специалисты могут сосредоточиться на более важных задачах.

На Application Stack доступны три уровня технической поддержки — от базовой до премиум-уровня 24x7.

Поддержка и управление

Red Hat Application Stack доступен через сеть Red Hat Network, что позволяет использовать все ее возможности по управлению инфраструктурой. Также клиенты получают доступ к JBoss Operations Network — платформе для управления программным обеспечением от JBoss.



Дополнительная информация

Подробную информацию о продуктах можно найти на сайте Red Hat:

<http://www.redhat.com/>

Также за дополнительной информацией можно обратиться в компанию VDEL:

Тел.: +7 (495) 956-68-95

E-mail: vasyukov@vdel.com

<http://www.vdel.com>

Достоинства ALT Linux 4.0 Personal Desktop

Легализация ПО. установка ALT Linux 4.0 Personal Desktop на любое количество компьютеров не нарушает ничьих прав.

Операционная система + 4000 программ на одном диске. Установив ALT Linux 4.0 Desktop Personal, вы получаете в дополнение к ней множество программ, необходимых для работы на ПК.

Для дома и офиса:

- полноценный офисный пакет, позволяющий сохранять файлы в формате OpenDocument, а также в форматах, совместимых с популярными форматами офисных документов;
- средства просмотра и общения в Интернете;
- богатая коллекция свободных иллюстраций Open Clipart;
- среда запуска приложений Windows WINE;
- средства подключения к Интернету с помощью GPRS и WiFi.

Для творчества:

- средства создания и редактирования векторной и растровой графики;
- редакторы звука и видео;
- средства обработки фотографий.

Для обучения:

- англо-русские словари: StarDict, Multitran;
- обучающие программы по астрономии, географии, математике и иностранным языкам.

Для всех:

- удобная графическая среда KDE, реализующая нововведения Microsoft Windows Vista;
- возможность обновления всего программного обеспечения одной командой;
- оформление в стиле QtCurve и Tango.

ALT Linux 4.0 Server предназначен для:

- работы с электронной почтой с предоставлением защиты от нежелательных сообщений (спам) и компьютерных вирусов (протоколы SMTP, IMAP и POP3 с аутентификацией и защитой соединения);
- совместной работы с файлами (по протоколам SMB, NFS, FTP, TFTP);
- синхронизации времени;
- организации сетевого шлюза (с использованием протоколов IPSec, PPTP, BGP и других) и прокси-сервера;
- развертывания web-сервера для сетей Интернет и Интранет;
- аутентификации через сервер каталогов (обеспечивает централизованное управление правами доступа и другими атрибутами в гетерогенной сети);
- организации принт-сервера;
- управления базами данных;
- мгновенного обмена сообщениями (сервер протокола Jabber со шлюзами к другим популярным системам мгновенных сообщений).

Поддержка 32- и 64-разрядных архитектур на сегодня – обязательное требование к любому серверному дистрибутиву. В ALT Linux 4.0 Server включены два эквивалентных комплекта ПО, скомпилированные для архитектур x86 и x86-64.

ALT Linux 4.0 Server прошел тестирование на оборудовании компаний Аквариус, Compulink, ETegro Technologies, Helios Computer, IBM, R-Style, ULTRA-Computers. Результаты тестирования показали отличную работу ALT Linux 4.0 Server на оборудовании указанных производителей.

На ALT Linux 4.0 Server были успешно протестированы программные пакеты Oracle 10g (x86), IBM DB2, 1С:Предприятие 8.1.

Рабочий стол на «прочных ножках»

Пользовательские операционные системы так прочно и привычно держатся за концепцию рабочего стола, что редко задумываешься, а что же там под ней? Подход компании ALT Linux в том, чтобы разрабатывать «рабочий стол» не только с красивой поверхностью, но и с прочным основанием.

ALT Linux 4.0 Personal Desktop

Дружественная пользователю операционная система складывается не только из наглядной программы установки и 4000 приложений для решения огромного количества задач, но и более общих технологических составляющих:

- **Безопасность.** Система надежно защищена и не требует дополнительных затрат на антивирусные программы – вирусов в ней просто не бывает.
- **Работа «из коробки».** Поддерживается работа старого и нового, дорогого и дешевого оборудования «из коробки». Помимо максимально широкого круга свободных драйверов в состав дистрибутива входят драйверы от производителей видеокарт ATI и Nvidia.
- **Режим работы без установки (LiveCD).** Для уверенности проверить совместимость дистрибутива с вашим оборудованием всегда можно, загрузившись в режиме LiveCD (без установки на жесткий диск).
- **Умеренные системные требования.** Многие приложения, требовательные к ресурсам компьютера (такие как KDE, OpenOffice.org, Firefox и другие), стали потреблять существенно меньше оперативной памяти и заметно быстрее запускаться (за счет исключения ошибочно подключаемых, но не нужных библиотек).
- **Возможность привыкнуть к новому.** ALT Linux 4.0 Personal Desktop может быть легко установлена на компьютер в качестве второй операционной системы, что позволит пользователю освоиться в новой среде, имея под рукой привычное окружение.



Дорогая надежность, ценная простота

ALT Linux 4.0 Server – серверный дистрибутив с широким спектром возможностей, включающий комплект готовых решений для актуальных задач организаций: построения корпоративной сети и среды обмена информацией. Простые web-интерфейсы управления, включенные в дистрибутив, позволяют существенно ускорить развертывание корпоративного сервера.

ALT Linux 4.0 Server

ALT Linux 4.0 Server предоставляет готовую техническую базу для решения актуальных задач любой организации в сфере информационных технологий.

- **Виртуализация.** Серверные решения, предлагаемые в дистрибутиве, оформлены в виде виртуальных серверов — изолированных окружений, построенных с помощью технологии OpenVZ, включающих все необходимое для работы сервера и исключающих побочные взаимодействия и возможность проникновения между виртуальными серверами. Дистрибутив включает инструментарий, позволяющий создавать собственные виртуальные серверы.
- **Простота и гибкость настройки и сопровождения.** Виртуальный сервер оформлен как метапакет, устанавливающий все необходимые компоненты, в которые входит обязательный web-интерфейс управления данным сервером (доступный по защищенному протоколу HTTPS).
- **Увеличенный срок поддержки.** Дистрибутив ALT Linux 4.0 позволяет гарантированно получить обновления по безопасности в течение трех лет с момента выпуска. Для работы с обновлениями имеется простой web-интерфейс.

Внимание! С 15 ноября по 31 декабря на ALT Linux 4.0 Server действует предновогодняя скидка. Старая цена: 8999,90 рублей. Новая цена: 8100,00 рублей.

Наименование	Код Softline	Цена, руб
ALT Linux 4.0 Server	27-7-ALTLINUX-SL	9 000
ALT Linux 4.0 Desktop Personal	28-8-ALTLINUX-SL	300

Windows Small Business Server 2003: НОВЫЕ ВОЗМОЖНОСТИ ДЛЯ БИЗНЕСА



44289
РУБ.

Windows Small Business Server 2003 сочетает в себе высокопроизводительную операционную систему Windows Server 2003 и базовые серверные продукты Microsoft в интегрированном, упрощенном решении, соответствующем потребностям малых предприятий и доступном по цене. Максимальное количество подключаемых к сети Small Business Server персональных компьютеров составляет 75, что для большинства малых предприятий составляет достаточный запас для начала использования SBS и расширения по мере роста бизнеса.

Windows Small Business Server 2003

В мире существует огромное количество малых предприятий – 41 млн. В России таких предприятий – 843 тыс. (по данным Госкомстата). Малые предприятия сильнее, чем крупные, нуждаются в недорогих решениях, которые не требуют больших усилий для внедрения. Более того, они нуждаются в решениях, которые не требуют наличия высококвалифицированного технологического персонала. Итак, им нужны решения, которые не создают проблем и трудностей и меньше отвлекают от ведения основной деятельности. Теперь у вас есть возможность повысить производительность управления предприятием при работе с Windows Small Business Server 2003 благодаря наличию опыта работы с Windows. Windows SBS 2003 позволяет уверенно контролировать вашу информацию и увеличивать производительность сотрудников. Это решение не для технических гуров – оно создано для малого бизнеса, такого, как ваш.

Windows Small Business Server 2003 дает возможность повысить эффективность повседневного труда на 20% благодаря средствам, облегчающим поиск, совместную работу и удаленный доступ к данным сотрудников.

Это все равно, что получить еще один рабочий день недели. Новые инструменты, такие как Remote Web Workplace и Windows SharePoint Services, применяемые в интранет-сетях компании, позволяют быстрее выполнять поиск данных, обеспечивают лучшую связь и более эффективную совместную работу сотрудников.

- Доступ как к личным, так и к совместно используемым данным из любого места и в любое время при помощи Remote Web Workplace.
- Повышение качества и производительности коллективной работы через совместную работу при помощи Outlook и SharePoint.
- Значительное улучшение рабочих характеристик Outlook 2003 и OWA позволяет повысить производительность труда работающих на выезде сотрудников.
- Теперь сотрудники могут восстановить свои собственные файлы при помощи функции «Восстановление с теневой копии тома».
- Использование самой мощной, наиболее распространенной экосистемы поддержки ваших приложений для SQL Server.
- Собственный сервер электронной почты – усиленное двумя базовыми компонентами (Exchange Server и Outlook) решение Windows SBS 2003 особо привлекательно для заказчиков благодаря поддержке полнофункциональной работы с электронной почтой. К преимуществам полнофункциональной работы с почтой относятся возможность совместного использования календарей и доступ к данным Outlook с помощью клиента Outlook Web Access.

Электронная почта и Интернет

Small Business Server 2003 содержит все средства, необходимые для подключения локальной сети предприятия к Интернету. В состав данного решения входит межсетевой экран, сервер Microsoft Exchange со встроенной системой web-почты Microsoft Outlook Web Access, а также динамический web-сайт Remote Web Workplace, позволяющий сотрудникам получить быстрый и безопасный доступ к данным своих офисных компьютеров через Интернет.

Outlook Web Access 2003 обеспечивает доступ к серверам Exchange с помощью браузера, практически не отличается от Outlook 2003 по внешнему виду и поддерживает стандартные сочетания клавиш для быстрого выполнения типовых действий. Кроме того, OWA позволяет шифровать и подписывать электронные письма.

Информационный портал

Windows Small Business Server 2003 предлагает полнофункциональный и практически готовый интранет-сайт предприятия на базе технологий Windows SharePoint Services. Сотрудники предприятия смогут без лишних усилий наполнить его информацией и эффективно использовать для совместной работы над документами, для рассылки и получения новостей, а также для организации мероприятий и обмена информацией.

Удаленное управление

Windows Small Business Server 2003 содержит мощные средства удаленного администрирования, а также предлагает удобные и простые инструменты для построения виртуальных частных сетей VPN и организации удаленного доступа пользователей.

Администрирование сервера

Windows Small Business Server 2003 предлагает усовершенствованные средства сквозного администрирования сервера и мониторинга производительности. Программы-мастера значительно упрощают выполнение стандартных и повторяющихся операций по администрированию и обслуживанию сервера, а предварительно настроенные консоли управления предоставляют инструменты, необходимые для управления сетью.

Версии продукта

Windows Small Business Server 2003 поставляется в двух версиях: Standard Edition и Premium Edition.

Сокращенная версия Standard Edition включает следующие компоненты:

- Windows Server 2003;
- Exchange Server 2003;
- Outlook 2003.

Полная версия Premium Edition включает:

- FrontPage 2000/2003;
- SQL Server 2000;
- ISA Server 2000.

Здесь стоит отметить важное преимущество Windows Small Business Server 2003: это не просто набор компонентов, а единое и удобное в работе серверное решение, в котором все эти компоненты полностью интегрированы между собой.

Наименование	Код Softline	Цена, руб
Win Small Business Server Standard 2003 R2 5 Client	T72-01411	21 437
Win Small Business Server Standard 2003 R2 Russian 5 Client	T72-01455	20 417
Win Small Business Server Standard 2003 R2 OLP NL 5 Client	T72-01675	16 243
Win Small Business Server Standard 2003 R2 Russian OLP NL 5 Client	T72-01685	15 439

Новые возможности Microsoft Exchange Server 2007

- Консоль управления Exchange — один из двух новых интерфейсов администрирования для Exchange 2007 на базе консоли управления Microsoft Management Console (MMC) 3.0. При помощи консоли можно управлять всеми серверами Exchange, получателями и организационными компонентами в организации Exchange 2007.
- Командная консоль Exchange — это новая оболочка командной строки и языка создания сценариев. Командная консоль Exchange выполняет те же задачи, что и консоль управления Exchange, а также дополнительные задачи, которые с помощью консоли управления Exchange выполнить нельзя.
- Единая система обмена сообщениями — в Exchange 2007 среда единой системы обмена сообщениями объединяет несколько инфраструктур обмена сообщениями в одну общую инфраструктуру обмена сообщениями.
- Улучшения производительности в Exchange 2007 обеспечена возможность развертывания на 64-разрядной архитектуре. Exchange Server 2007 позволяет создать на сервере до 50 групп хранения. Группа хранения может содержать до пяти баз данных, однако установлен предел в 50 баз данных на сервер.
- Доступность — когда на узле развернуто несколько компьютеров Exchange 2007 с установленной ролью транспортного сервера-концентратора, поток почты между ними и почтовыми серверами автоматически балансируется по нагрузке и не требует какой-либо дополнительной настройки администратором. Если транспортный сервер-концентратор (сервер-плацдарм) недоступен, переход на другие транспортные серверы-концентраторы происходит автоматически.
- Высокая доступность серверов почтовых ящиков — в Exchange Server 2007 есть три функции, обеспечивающие высокую доступность серверов почтовых ящиков: локальная непрерывная репликация (LCR), кластер с непрерывной репликацией (CCR) и кластеры единой копии (SCC). Функции непрерывной репликации используют доставку журналов для создания второй копии производственной группы хранения. В среде LCR вторая копия расположена на том же сервере, что и производственная группа хранения. В среде CCR вторая копия расположена на пассивном узле в кластере.
- Основано на Active Directory — сложность топологии маршрутизации уменьшена за счет использования существующей топологии сайтов службы каталогов Active Directory.
- Минимальный трафик — Exchange 2007 автоматически выбирает оптимальный маршрут, сводя к минимуму количество прыжков. Если транспортный сервер-концентратор на сайте недоступен, в точке сбоя почта ставится в очередь.
- Преобразование сообщений — транспортный сервер-концентратор Exchange 2007 может выполнять преобразование сообщения в соответствии со свойствами его исходного содержимого и адресата. Почта, которая передается между транспортными серверами-концентраторами Exchange 2007, серверами почтовых ящиков Exchange 2007 и Интернетом, преобразуется правильно.
- Автообнаружение — для оптимизации пропускной способности при подключении удаленного пользователя к компьютеру Exchange 2007, на котором установлена роль сервера клиентского доступа, последний, принимая запрос, находит почтовый ящик пользователя. Затем запрос перенаправляется на сервер клиентского доступа, ближайший к почтовому серверу пользователя.

Система унифицированного обмена сообщениями

Exchange Server 2007 — это безопасная, надежная корпоративная платформа для обмена сообщениями, которая предоставляет расширенные возможности для работы с электронной почтой и календарем, и предлагает сотрудникам новые способы доступа к информации, обеспечивает улучшенные средства управления для администраторов, а также гарантирует организациям более высокую безопасность и гибкость.

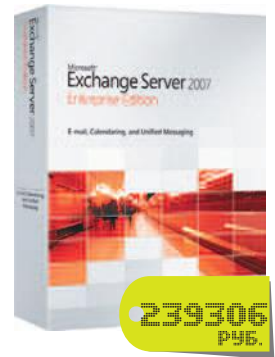

Microsoft Exchange Server 2007

С выпуском Microsoft Exchange Server 2007 линия продуктов Exchange Server обогатилась широким выбором новых технологий, возможностей и служб. Сервер Exchange 2007 разработан как всестороннее интегрированное гибкое решение в области обмена сообщениями для компаний любого размера.

Роли сервера

Exchange 2007 обеспечивает более удобное администрирование и управление благодаря внедрению новых ролей сервера. В Exchange 2007 предлагаются пять ролей сервера, разработанных с учетом типичного развертывания и распространения системы обмена сообщениями в организации.

- Сервер клиентского доступа (Client Access Server, CAS). Служит посредником для клиентских соединений, подобно внешнему серверу Exchange 2003. Предоставляет службу OWA.
- Сервер почтовых ящиков. По умолчанию содержит почтовые ящики, но может обслуживать и соединения MAPI. Роли сервера почтовых ящиков и CAS можно объединить.
- Сервер пограничной обработки (Edge Transport). Обеспечивает чистоту и фильтрацию сообщений. Серверы Edge Transport не обязательно должны быть частью леса Active Directory (AD) и могут размещаться внутри демилитаризованной зоны (DMZ) сети.
- Сервер централизованной обработки (Hub Transport). Направляет электронные сообщения между серверами почтовых ящиков внутри организации.
- Сервер унифицированной обработки сообщений (Unified Messaging). Распределяет сообщения между корпоративными АТС или телефонными системами, CAS и серверами почтовых ящиков.

Один сервер может выполнять несколько ролей, и администратор может динамически добавлять или удалять роли на сервере без переустановки Exchange.

64-разрядная совместимость

Еще в ноябре 2005 года компания Microsoft объявила, что Exchange 2007 будет работать только на 64-разрядных аппаратных средствах. Причин тому несколько, и наиболее важные из них — масштабируемость и производительность. Подавляющее большинство продаваемых сегодня серверов уже совместимы с 64-разрядным программным обеспечением.

Непрерывная защита данных

Радикальное новшество Exchange 2007 — два новых режима непрерывного резервного копирования. В ходе локальной непрерывной репликации (local continuous replication, LCR) создается локальная копия базы данных Exchange и файлов журналов на одном сервере. При кластерной непрерывной репликации (clustered continuous replication, CCR) применяется та же технология, но данные реплицируются на другом узле кластера Exchange. CCR будет особенно полезен тем организациям, которым требуется гибкое восстановление после аварий, а LCR — хорошее расширение «почти постоянной» отказоустойчивости отдельных серверов.

Web-службы

Exchange 2007 полностью совместим с web-службами. Эта особенность интересна в первую очередь разработчикам, но и администраторам следует учесть, что благодаря поддержке web-служб открывается доступ ко всем данным и службам Exchange из любого клиента web-служб. Например, не составляет труда подготовить на рабочей станции Linux или Mac OS X клиент web-службы, чтобы получить доступ и управлять данными в хранилище Exchange, либо послать запрос в службу (в частности, для отправки почты или воспроизведения голосового сообщения) с устройства Windows Mobile.

Сквозное управление услугами



Microsoft System Center Operations Manager 2007 (OpsMgr 2007) — система для сквозного управления сервисами, которая лучше всего подходит для операционной системы Windows, поскольку работает в максимальной тесной связи с технологиями и приложениями Microsoft. Такая тесная интеграция поможет повысить эффективность работы и улучшить управляемость ИТ-среды предприятия. Пакет System Center Operations Manager 2007 позволяет ИТ-администраторам централизованно отслеживать работу серверов и приложений, а также предлагает тысячи шаблонов для событий, уведомлений и отчетов.

Сквозное управление услугами

Microsoft System Center Operations Manager 2007

System Center Operations Manager 2007 помогает сократить простои серверов и приложений, улучшить управление ИТ-инфраструктурой компании, а также снизить временные и финансовые затраты на устранение неполадок и решение проблем с серверами. System Center Operations Manager 2007 — это инструмент, который обеспечивает оптимальную работоспособность и производительность базовых технологий.

Повышенная эффективность и управляемость

System Center Operations Manager автоматизирует рутинные операции и предлагает механизмы мониторинга и генерации отчетов, которые помогают повысить эффективность и улучшить управляемость вашей ИТ-среды. Вы сможете максимально использовать возможности службы Active Directory и Windows для быстрого исследования систем и более надежного удаленного развертывания агентских модулей, которые автоматически подключаются к серверам управления, чтобы обеспечить развертывание всех доступных и необходимых политик управления.

System Center Operations Manager 2007 построен на базе технологии Windows PowerShell и предоставляет инструментарию разработчика SDK, который обеспечивает автоматизацию на базе сценариев в рамках всей среды Operations Manager. Решение позволяет обслуживать организации, где работают сотни специалистов по эксплуатации, десятки тысяч управляемых серверов и сотни тысяч управляемых клиентов, благодаря хорошо масштабируемым серверам управления Management Server, которые можно разбить на несколько уровней и обеспечить консолидированное представление информации обо всем предприятии в целом. Свести к минимуму число ложных срабатываний помогает новый самонастраивающийся механизм контроля пороговых значений мониторинга, который изучает характерные особенности использования приложений и систем в условиях нормальной работы предприятия, а затем корректирует алгоритм рассылки предупреждений соответствующим образом.

Пакеты управления Management Pack

Пакеты управления Management Pack представляют собой блоки, которые дополняют Operations Manager 2007 возможностями контроля операционных систем, приложений и других технологических компонентов. Каждый Management Pack содержит типовые рекомендации по изучению, мониторингу, устранению неполадок, генерации отчетов и разрешению проблем для конкретного технологического компонента. В состав пакетов Management Pack входят модели данных о работоспособности систем,



основанные на модели SDM (Systems Definition Model). Они помогают анализировать поступающую информацию о производительности, доступности, конфигурации и защищенности, а также данные о статусе связанных компонентов, чтобы определить совокупное состояние компонентов. Пакеты управления Management Pack для операционных систем, приложений и устройств поставляются не только компанией Microsoft, но и сторонними разработчиками.

System Center Operations Manager 2007 — ключевой компонент DSI (Dynamic Systems Initiative), отраслевой инициативы, возглавляемой корпорацией Microsoft и имеющей целью поставку программного обеспечения, позволяющего максимально эффективно использовать ресурсы и снижать расходы на протяжении всего срока службы ИТ-среды, реализуя управляемость всех компонентов ПО. Учет эксплуатационных требований к ИТ-системам на этапе разработки позволяет реализовать четкую связь структуры системы с ее работой, а главное — с потребностями пользователей этих приложений.

Основные преимущества

- **Сервисно-ориентированная инфраструктура.** Интегрированный мониторинг распределенных приложений, рабочей среды конечных пользователей и вспомогательной инфраструктуры обеспечивает превентивное управление вашими ИТ-сервисами.
- **Облегченное управление.** Интеграции со службой каталогов Active Directory, автоматически настраиваемые контрольные индикаторы и усовершенствованный механизм отчетов облегчают управление ИТ-инфраструктурой предприятия в целом и обеспечивает быструю окупаемость вложений.
- **Повышенный уровень надежности и масштабируемости.** Ролевая система безопасности и самоконтроль собственной инфраструктуры позволяют уверенно масштабировать свою систему в рамках своей операционной группы и ИТ-инфраструктуры предприятия.

Сквозное управление услугами

- Интеграция мониторинга приложений, клиентов, серверов и синтетических транзакций в едином сквозном решении.
- Управление критически важными для работы предприятия службами, такими как Microsoft Exchange, различные продукты и технологии платформы Microsoft SharePoint, а также служба Microsoft Active Directory Domain Services.
- Управление широким спектром производственных приложений, в основе работы которых лежат такие технологии, как Microsoft Windows Server, Microsoft SQL Server, Microsoft .NET Framework и Internet Information Services (IIS).
- Новые сервисно-ориентированные представления данных и отчеты о доступности позволяют отделу эксплуатации и ИТ-менеджерам получать всю информацию, необходимую для выявления и устранения проблем, которые влияют на уровень обслуживания.
- Партнеры компании Microsoft предоставляют специализированные пакеты управления и шаблоны сервисов, которые содержат знания по расширению возможностей мониторинга служб, реализованных в пакете Operations Manager, на инфраструктуру и приложения сторонних поставщиков, включая платформы и сетевую инфраструктуру на базе технологий Oracle, Apache, SAP, UNIX и Linux.
- Интеграция с уже внедренными системами управления через механизм Operations Manager Connector Framework, а также с помощью двунаправленных коммуникационных решений, созданных партнерами.
- Легкая доработка и расширение для эффективного повышения уровня обслуживания ИТ-среды.

ВОЙДИ В СЕТЬ СИСАДМИНОВ

Прими участие в самых
сисадминских беседах

Пожалуйся на свою жизнь
тем, кто тебя поймет

Поговори с разработчиками
программного обеспечения

Получи самые
сисадминские призы

Найди полезный
документ

Познакомься с сисадминами
из своего города

Задай вопросы
специалистам

Узнай, как твою задачу
уже решали и чем это
закончилось

Расскажи лучший
сисадминский анекдот

Ответь на вопросы
новичков и вспомни,
как все начиналось

<http://sysadmin.mail.ru>

Совместный проект Softline и Mail.ru

Новый стандарт доставки Windows-приложений



Citrix Presentation Server является стандартом де-факто в области доставки Windows-приложений и отличается низкими эксплуатационными расходами. В решении реализована как виртуализация приложений, так и их потоковая доставка, что обеспечивает оптимальную работу пользователей с приложениями и данными из любого места, с любого устройства, через любую сеть. Централизация приложений и данных позволяет снизить расходы на эксплуатацию IT-инфраструктуры и повысить ее защищенность и надежность.

Citrix Presentation Server 4.5

Минимальные расходы на доставку Windows-приложений

Теперь всеми Windows-приложениями можно управлять из одной точки. Presentation Server позволяет доставлять приложения быстро, с минимальными накладными расходами и снимает необходимость в установке и настройке приложений на оконечных устройствах, таких как ПК, ноутбуки, тонкие клиенты и мобильные устройства. Сочетание виртуализации приложений и потоковой доставки приложений позволяет динамически выбирать оптимальный способ доставки конкретному пользователю на его устройство и в конкретное место.

Надежная защита приложений и информации

Централизация приложений и данных повышает их защищенность и позволяет успешно проходить аудит безопасности. Доступность приложений и данных для пользователя зависит от пользовательских ролей, настроенных политик, типа сети и устройства. Кроме того, централизация упрощает резервное копирование и восстановление данных и повышает отказоустойчивость приложений. Интегрированная технология единого входа и защищенный доступ через SSL VPN реализуют унифицированный способ обращения ко всем приложениям и данным.

Отличная производительность в любых сетях

Многие Windows-приложения часто «зависают», ожидая загрузки данных по сети. Виртуализация снижает объем данных, проходящих по сети, поскольку фактически передаются лишь движения мыши, нажатия с клавиатуры и обновления экрана.

Быстрая доставка приложений всем пользователям

Чтобы внедрение технологий быстрее отразилось на показателях бизнеса, необходимо быстро реагировать на возникающие изменения. Доставка всех Windows-приложений из единого центра снимает необходимость в их обслуживании в каждом офисе и на каждом компьютере. Presentation Server дает возможность оперативно доставлять самые актуальные, обновленные версии приложений во все необходимые точки — собственным сотрудникам во все филиалы, внешним исполнителям, партнерам и мобильным пользователям.

Доступность, надежность, производительность

Решение обеспечивает высочайшую доступность приложений, средства распределения нагрузки, автоматические средства отказоустойчивости серверов. Скорейшему разрешению проблем способствуют отчеты о действиях пользователя, отражающие проблемы с приложениями, серверами, сетями и оконечными устройствами.

Один интерфейс — один вход в систему

Технология SmoothRoaming реализует унифицированный и простой способ обращения к приложениям, независимо от местоположения и клиентского устройства. Приложения и данные доступны пользователям отовсюду.

Наименование	Код Softline	Цена, руб.
Citrix Presentation Server Advanced	MW2ZPSA0001	8 918
Citrix Presentation Server Enterprise	MW2ZPSE0001	11 466
Citrix Presentation Server Platinum Edition	MW2Z0000033	15 288

Новое в Citrix Presentation Server 4.5

Передовая акселерация графики. Благодаря прогрессивной технологии отображения SpeedScreen теперь IT-службы могут использовать Presentation Server для доставки таких сложных отраслевых приложений, как медицинские приложения PACS или геоинформационные приложения GIS.

Доступ без администраторских прав. Новая версия Presentation Server избавляет от необходимости давать пользователю администраторские права для установки клиентской части. Это упрощает жизнь пользователям, которые могут обращаться к приложениям с любых устройств, а также из Интернет-киосков, и снижает риски безопасности.

Журнал конфигураций. Данные об изменениях, произошедшие с «фермой» серверов, записываются в журнал. Эти записи важны для аудита и для обеспечения согласованной работы нескольких администраторов.

Прозрачное расширение «ферм» серверов. Бесперебойная работа пользователей возможна даже при введении в «ферму» нового сервера благодаря средствам регулирования и распределения нагрузки.

Новое в редакции Enterprise Edition

Потоковая доставка приложений по запросу. В Presentation Server 4.5 реализована потоковая доставка по запросу для настольных приложений, таких как Microsoft Office. Теперь приложение может быть доставлено по сети по запросу пользователя так, как скачивается потоковая музыка или видео. Доставка не усложняет процесса использования приложений конечными пользователями, которые продолжают вызывать программы через меню «Пуск». Приложения функционируют в изолированной среде, и IT-специалисты теперь могут предоставлять пользователям гораздо больше приложений, не беспокоясь о конфликтах между версиями.

Автоматическое восстановление. Отказоустойчивость Presentation Server усилена с помощью новой функции Health Assistant. Она производит непрерывную проверку исправности сервера и автоматически инициализирует процедуры восстановления.

Повышенная производительность изолированных приложений. Изолированные приложения теперь могут работать быстрее, их совместимость стала лучше, а количество пользователей на сервер стало можно повысить.

Новое в редакции Platinum Edition

Мониторинг работы приложений. Реализован с помощью технологии Citrix EdgeSight, которая дает IT-специалистам представление о работе приложений на стороне пользователя, позволяя точно диагностировать и устранять неисправности сервера, сети или приложения.

Индивидуальные критерии доступа. Используя аппаратные устройства SSL VPN линейки Citrix Access Gateway, можно задействовать технологию Citrix SmartAccess, позволяющую задавать индивидуальные политики доступа.

Повышенная защищенность. Используя унифицированную единую авторизацию с помощью технологии Citrix Password Manager, IT-администраторы могут обеспечить пользователя одним паролем, который будет работать для различных приложений, вне зависимости от того, доставляется приложение с помощью Presentation Server или нет.

Менеджер по продажам: Дмитрий Агеев (DmitryA@softline.ru)

Курсы в УЦ Softline: официальный курс Symantec (VERITAS) VRT-007

 Задать вопросы и записаться на курсы вы можете по эл. адресу: educ@softline.ru или телефону +7 (495) 221-10-70

Техническая поддержка: В базовом варианте включена в стоимость.

 Для заключения договора на расширенный вариант обращайтесь к Игорю Корману (igor@softline.ru) по телефону +7 (495) 232-52-14

Основные особенности

- **НОВИНКА!** Непрерывная защита и детальное восстановление для Exchange. Исключает ежедневные окна резервного копирования, позволяя восстанавливать отдельные почтовые ящики, сообщения и папки за считанные секунды.
- **НОВИНКА!** Восстановление на уровне документа для SharePoint Server. При защите SharePoint Portal Server 2003 восстанавливает отдельные документы, базы данных или серверную ферму без воссоздания всей среды SharePoint.
- **НОВИНКА!** Шифрование. Повышает безопасность данных посредством шифрования данных, подлежащих резервному копированию по сети и при сохранении на магнитную ленту.
- **НОВИНКА!** Поддерживает 64-разрядные системы. Как Backup Exec, так и защищенные серверы поддерживаются на 64-разрядных операционных системах Windows (x64), что гарантирует лучшую производительность операций резервного копирования.
- **НОВИНКА!** Агент для Microsoft Active Directory. Позволяет быстро создавать резервные копии учетных записей пользователей, атрибутов и других данных без перезагрузки сервера.
- **НОВИНКА!** Агент для RMAN и RAC. Поддерживает Oracle Database 9i или 10g RMAN и Oracle RAC. Администраторы могут настроить задания резервного копирования и восстановления, а также кластерные конфигурации. Теперь поддерживает Oracle как на Windows, так и на Linux.
- **НОВИНКА!** Symantec LiveUpdate. Интеграция с Symantec LiveUpdate для уведомления и установки последних исправлений, обновлений и сервисных пакетов для Backup Exec.



Главные преимущества

- Всесторонняя защита и восстановление данных для редакций Premium и Standard операционной системы Microsoft Windows Small Business Server 2000 и 2003.
- Проверенное и надежное решение для защиты и восстановления данных, которому можно доверять.
- Быстрое резервное копирование и восстановление Exchange Server, SQL Server и Windows SharePoint Services.
- **НОВИНКА!** Включает защиту и восстановление данных для настольных ПК и ноутбуков.
- **НОВИНКА!** Включает Open File Protection (OFP) для Small Business Server.
- **НОВИНКА!** Обеспечивает повышенную безопасность данных благодаря шифрованию всех копируемых данных.
- **НОВИНКА!** Поддерживает 64-разрядные системы для повышения производительности.
- **НОВИНКА!** Интегрирован с Symantec Live Update для облегчения обновления и уведомления.
- Простая установка и упрощенное управление посредством удобных «мастеров».
- Быстрое и простое послеаварийное восстановление всей системы на базе магнитной ленты.

Новый сервер непрерывной защиты

Symantec Backup Exec 11d для Windows-серверов представляет собой «золотой» стандарт средств восстановления данных Windows, обеспечивая непрерывное, экономически эффективное, высокопроизводительное и сертифицированное резервное копирование и восстановление данных с диска на диски и на магнитную ленту. Распространяя непрерывную защиту в дополнение к файл-серверам и рабочим станциям на Exchange и SQL Server, Backup Exec исключает ежедневные операции резервного копирования и обеспечивает восстановление на нужный момент времени.



Symantec Backup Exec 11d для Windows-серверов

Восстанавливайте критически важные данные за считанные секунды при помощи новых, усовершенствованных средств защиты для приложений Microsoft. Отдельные сообщения Exchange, папки и почтовые ящики можно восстановить за секунды — без резервного копирования почтовых ящиков. Это сокращает время и снижает расходы на операции резервного копирования и ускоряет восстановление. Backup Exec 11d позволяет за секунды восстанавливать отдельные документы с серверов портала SharePoint и мгновенные снимки SQL 2005. Кроме того, он обеспечивает защиту и восстановление данных для DB2, Oracle RAC и Oracle RMAN.

Повышая безопасность данных, Backup Exec 11d содержит механизм шифрования AES со 128- и 256-битными ключами, гарантируя защиту информации при передаче по сети или хранении на магнитной ленте. К тому же, в Backup Exec 11d расширена поддержка платформ, и он может защищать как 32-, так и 64-битные Windows-системы, включая сервер Backup Exec, а также защищенные рабочие станции или серверы. Новый агент Backup Exec Agent for NDMP защищает NetApp Filers.

В сочетании с высокопроизводительными агентами и дополнительными модулями Backup Exec 11d обеспечивает быструю, гибкую, детальную защиту и масштабируемое управление процессом резервного копирования, представляя собой «золотой» стандарт средств восстановления данных Windows.

Symantec Backup Exec 11d for Windows Small Business Server — идеальное дополнение к редакциям Standard и Premium Microsoft Windows Small Business Server. Это мощное решение обеспечивает резервное копирование, восстановление, послеаварийное восстановление, поддержку библиотек в один накопитель, а также шифрование.



Symantec BE 11d for Windows Small Business Server

В пакет добавлена защита для Exchange Server, SQL Server (только Premium Edition) и SharePoint Services. Backup Exec обеспечивает более гибкое резервное копирование и восстановление серверов Exchange. Exchange не только можно копировать, не прерывая работы, но и за считанные секунды восстанавливать отдельные сообщения или почтовые ящики — без необходимости в их резервном копировании. Хранение единственной копии вложений означает сокращение времени резервного копирования и восстановления и уменьшение объема используемой памяти.

Backup Exec 11d for Windows Small Business Server впервые обеспечивает непрерывную защиту настольных ПК и ноутбуков. Находясь в офисе или в дороге, пользователи всегда смогут восстановить свои файлы. Кроме того, Backup Exec 11d for Windows Small Business Server теперь обеспечивает защиту открытых файлов для Small Business Server, что улучшает общее время восстановления данных.

Специальное семейство мощных агентов и дополнительных модулей служит хорошим инструментарием для управления хранением данных, отвечая требованиям разнообразных приложений по наращиванию и модернизации системы управления хранением данных, а также защищая удаленные Windows-серверы.

Новые возможности совместной работы IBM Lotus Notes 8 и IBM Lotus Domino 8

Теперь программное обеспечение IBM Lotus Notes и IBM Lotus Domino обладает новым, более интуитивно понятным пользовательским интерфейсом и новыми возможностями, такими как составные приложения, функционально-ориентированная обработка данных и офисные программы для создания документов, презентаций и электронных таблиц, а также обмена ими.

Lotus Notes 8

Благодаря новым функциям и возможностям это решение мирового уровня для совместной работы стало еще лучше.

Составные приложения

IBM Lotus Notes 8 и IBM Lotus Domino 8 упрощают объединение бизнес-приложений и бизнес-данных в приложения нового типа, которые называются составными приложениями. Составные приложения, которые находятся на «переднем крае» сервис-ориентированной архитектуры (SOA), объединяют различные компоненты для представления пользователю данных из нескольких систем в едином контексте.

Составные приложения представляют собой объединение различных компонентов — программ для конечного пользователя, — обеспечивающих выполнение конкретных функций и доступ к данным из различных источников, например, из базы данных Lotus Notes, приложения Java, Интернета или системы управления взаимоотношениями с заказчиками. Эти компоненты можно использовать повторно и объединять в составные приложения, что позволяет разработчикам создавать самые разные приложения на базе небольшого количества служб без написания программного кода. Компоненты также могут обмениваться информацией друг с другом — это обеспечивает изменение соответствующих представлений и данных в одном приложении при изменении представлений или данных в других приложениях.

Составные приложения повышают личную эффективность сотрудников и эффективность работы всей организации за счет организации взаимодействия и совместной работы в контексте бизнес-процессов и бизнес-приложений, используемых сотрудниками ежедневно. Это позволяет повысить эффективность использования и развития существующих решений, одновременно повышая их гибкость и производительность.

С помощью редактора составных приложений, входящего в состав ПО Lotus Notes 8, конечные пользователи и руководители могут создавать составные приложения, а специалисты IT-отдела могут использовать существующие навыки разработки ПО для создания и изменения компонентов, обладающих возможностью повторного использования, тем самым сокращая затраты на IT и разработку программного обеспечения. С помощью составных приложений можно повысить рентабельность инвестиций за счет использования существующих технологий, например

инфраструктуры IBM WebSphere Portal или Lotus Domino. В составных приложениях для сред Lotus Notes 8 и Lotus Domino 8 можно использовать разработанные ранее компоненты на базе технологии Eclipse, что также повышает рентабельность инвестиций в средства разработчиков приложений и обучение сотрудников. Например, с помощью хорошо знакомых средств разработки ПО разработчики могут создавать подключаемые модули для Lotus Notes, используя существующие внутренние системы.

Инструментарий повышения производительности

IBM Lotus Notes 8 включает в себя ряд вспомогательных инструментов для работы в офисе, поддерживающих стандарт ODF. Эти инструменты предоставляют функции для работы с текстом, электронными таблицами и презентациями. Пользователи Lotus Notes смогут создавать и редактировать документы в формате ODF, а также управлять такими документами и импортировать их. С помощью средств повышения производительности, предлагаемых IBM, можно будет также импортировать и редактировать документы Microsoft Office, а затем экспортировать эти документы в формат ODF для использования в приложениях и решениях, совместимых с этим форматом.

Формат ODF гарантирует заказчикам возможность доступа к документам, использования документов и управления ими в долгосрочной перспективе. Заказчикам не придется задумываться о том, что формат может выйти из употребления, или помнить о постоянных лицензионных и авторских отчислениях. Благодаря использованию средств, совместимых с ODF, заказчики не ограничены одним поставщиком при выборе вспомогательных инструментов повышения производительности. Формат ODF помогает обеспечить совместимость и гибкость.

Электронная почта

Lotus Notes 8 еще больше упрощает обработку электронной почты и управление ею. Помимо горизонтальной панели просмотра, существовавшей в предыдущих версиях Lotus Notes, в Lotus Notes 8 реализована новая вертикальная панель просмотра.

Новые визуальные указатели помогают находить сообщения и связанные с ними ветви дискуссий. Чтобы просмотреть ветвь дискуссии, щелкните по визуальному указателю.

В Lotus Notes 8 пользователи открывают сообщения электронной почты в отдельных окнах. Во время чтения сообщения на панели навигации, расположенной слева, можно просматривать ветви дискуссий.

Календарь и планирование

Lotus Notes 8 содержит усовершенствованную функцию календаря, обеспечивающую более гибкое и мощное управление графиком работы пользователей.

Новые возможности просмотра календаря по дням и неделям позволяют пользователям настроить внешний вид Lotus Notes 8 в соответствии с личными предпочтениями.

Lotus Notes 8 упрощает перенос совещаний. Пользователи могут исключить некоторых лиц из списка приглашенных и оставить в списке только наиболее важных участников. Таким образом, становится проще выбрать время, подходящее для всех лиц, которые должны участвовать в совещании.

Lotus Domino 8

Программное обеспечение IBM Lotus Domino помогает организациям повысить эффективность совместной работы, увеличить производительность и упростить бизнес-процессы. Отличительные особенности Lotus Domino 8 — усовершенствованные средства работы с электронной почтой, повышенная гибкость и управляемость, а также открытая инфраструктура приложений.

Новые возможности сервера электронной почты

Как часто после отправки сообщения E-mail вы обнаруживали, что:

- неправильно поняли вопрос, на который отвечали;
- забыли указать в сообщении важную подробность или приложить к нему файл;
- перепутали в адресной книге двух Иванов Петровых и отправили сообщение не тому адресату в своей компании;
- сообщение содержит конфиденциальную информацию, которую не следовало сообщать некоторым адресатам, присутствующим в списке рассылки?

Отзыв электронной почты — одна из запланированных возможностей IBM Lotus Domino 8. Системный администратор определяет, можете ли вы пользоваться этой функцией и какие параметры вам доступны. Если у вас есть соответствующие права, то одним нажатием на кнопку в почтовом клиенте Lotus

Notes 8 вы сможете отозвать ошибочно отправленное сообщение — даже если адресат его уже прочел!

Другие усовершенствования почтового сервера

Среди других новых возможностей, запланированных в Lotus Domino 8 и относящихся к электронной почте, — расширенные цепочки сообщений и улучшенные сообщения об отсутствии на рабочем месте.

К числу новых возможностей, относящихся к просмотру почты, относится запланированная в IBM Lotus Notes 8 новая модель построения цепочек сообщений.

К улучшенным возможностям, связанным с автоответом при отсутствии на рабочем месте, относится возможность указать не только даты, но и часы отсутствия. Благодаря новым возможностям службы автоответа при отсутствии на рабочем месте, которая выполняется на сервере Lotus Domino 8, коллеги, отправляющие вам сообщения, смогут узнать о вашем отсутствии практически мгновенно.

Управляемое внедрение с помощью сервера

Ранее при разработке основных выпусков IBM Lotus Notes и Domino основные изменения вносились то в серверную, то в клиентскую часть системы. В Lotus Notes и Domino 7 основной упор был сделан на серверную часть. Несмотря на то что в версии 8 наибольшие изменения коснулись клиентской части, в серверную часть системы Lotus Domino 8 также будут внесены определенные изменения, которые дополняют новые возможности клиентской части Lotus Notes 8.

Управление установкой ПО на рабочие места с помощью сервера

В Lotus Domino 8 появится возможность централизованной установки и обновления клиентского программного обеспечения Lotus Notes 8 и составных приложений. Установка с помощью сервера позволит предоставить разным пользователям различные наборы возможностей клиента Lotus Notes 8. Эта новая возможность дополнит существующую функцию Lotus Notes Smart Upgrade, которая помогает упростить и автоматизировать обновление клиента Lotus Notes версии 6.0.x, 6.5.x или 7.x.x до версии 8.

Расширенные возможности управления политиками

С помощью политик можно будет управлять внедрением различных возможностей системы Lotus Notes 8, таких как инструментарий повышения производительности и функционально-ориентированная обработка данных. Например, можно указать, какие из сотрудников имеют право запускать инструментарий повышения производительности и определить файлы и шаблоны, которые они могут использовать.

Составные приложения

Составные приложения Lotus Domino 8 расширяют модель бизнес-портала на клиентское ПО Lotus Notes 8. В состав-

ных приложениях элементы различных приложений становятся единой рабочей средой на основе ролей, превращая тем самым совместную работу в неотъемлемую часть ежедневных бизнес-процессов. Составные приложения на основе NSF можно размещать на серверах Lotus Domino 8 и получать доступ к ним с помощью клиента Lotus Notes 8. Многократно используемые компоненты можно создавать с помощью ПО IBM Lotus Domino Designer 8 или средств на основе Eclipse. Редактор приложений в составе Lotus Notes 8 позволит бизнес-пользователям легко объединять эти компоненты в собственные приложения, где компоненты взаимодействуют друг с другом.

Сервер IBM WebSphere Portal Server делает возможным доступ к составным приложениям, включающим компоненты Lotus Domino, с помощью браузера. И наоборот, пользователи Lotus Notes 8 смогут получать доступ к составным приложениям как на базе Lotus Domino 8, так и на базе WebSphere Portal Server.

Большая открытость и возможности для взаимодействия

Программное обеспечение IBM Lotus Domino 8 обладает большей открытостью и предоставляет больше возможностей для взаимодействия, чем любая другая предыдущая версия этого ПО. В число поддерживаемых операционных систем вошла ОС Red Hat Linux 5. Новые возможности программного обеспечения позволят интегрировать его с разнообразным программным обеспечением IBM без перехода на другую архитектуру.

IBM WebSphere Application Server, IBM WebSphere Portal Server и IBM DB2 — интеграция возможна с любой из этих систем. При этом не понадобится устанавливать другие продукты и возможности для совместной работы, такие как Lotus Sametime, Lotus QuickPlace или системы функционально-ориентированной обработки данных. Lotus Domino 8 успешно интегрируется с этими программными продуктами, тем самым повышая ценность среды приложений для совместной работы.

Поддержка web-служб в роли потребителя

В Lotus Domino 7 была представлена базовая возможность размещения web-служб. Новые возможности Lotus Domino 8 позволят системе Lotus Domino выступать не только в роли поставщика, но и в роли потребителя web-служб. Это означает, что приложения Lotus Domino смогут «вызывать» web-службы, размещенные на других платформах.

Базовая поддержка альтернативного хранения данных в DB2

В Lotus Domino 7 была представлена возможность альтернативного хранения баз данных Lotus Domino в системе DB2, а не в традиционном хранилище данных Lotus Notes (NSF). Интеграция Lotus Domino и DB2 позволяет легко со-

здавать приложения, использующие службы совместной работы и данные из реляционных баз данных на базе SQL, которые хранятся в СУБД DB2.

В настоящее время эта возможность предоставляется только в рамках специальной программы. После выпуска Lotus Domino 8 возможность хранения баз данных Lotus Domino в СУБД DB2 станет доступной для отдельных операционных систем Microsoft Windows, IBM AIX и Linux.

Интеграция с WebSphere

Компании, в которых сотрудники используют web-браузеры, смогут по-прежнему использовать портал WebSphere Portal. Текущие планы развития Lotus Domino 8 предусматривают следующие возможности:

- мониторинг сервера приложений WebSphere Application Server с помощью системы доменного мониторинга Lotus Domino;
- администрирование WebSphere Portal с помощью клиента администратора Lotus Domino.

В будущих версиях сервера WebSphere Portal Server планируется упростить интеграцию WebSphere Portal и Lotus Domino 8. В планах — разработка мастера интеграции, который поможет ускорить создание объединенную среду и автоматически настроить ПО Lotus Sametime и Lotus QuickPlace, а также реализация единого входа и многое другое.

Производительность, безопасность, управление

К целям, которые преследовались при создании IBM Lotus Domino 8, можно отнести повышение производительности, разработку новых функций обеспечения безопасности и создание более гибкой системы управления. Ниже представлены некоторые из новых возможностей, реализованных в новой версии программного обеспечения.

- **Производительность**
 - Служба автоответа реализована в сервере электронной почты.
 - Поточковая репликация в кластере минимизирует задержки.
 - Усовершенствованный процесс администрирования (AdminP).
- **Безопасность**
 - Запрет доступа к полям паролей для доступа через Интернет.
 - Блокирование паролей для доступа через Интернет.
- **Управление**
 - Нововведения в консоли Java.
 - Возможность применения политик.

Также Lotus Domino 8 будет включать возможности ПО IBM Tivoli Directory Integrator, которые помогут синхронизировать идентификационные данные из разных хранилищ организации — каталогов, баз данных, систем для совместной работы и корпоративных приложений.

Современное средство управления контентом

IBM Lotus Quickr — новый программный продукт для управления контентом на базе технологий Web 2.0. Решение призвано усовершенствовать существующую практику коллективного использования ежедневной деловой информации (например, документов и мультимедийных материалов) и, тем самым, повысить эффективность делового сотрудничества рабочих групп. Пакет Lotus Quickr содержит программные компоненты (коннекторы), которые интегрируются с популярными клиентскими приложениями, богатый набор сервисных технологий для обмена знаниями и коллективного творчества, таких, например, как wiki-публикации или групповые блоги, а также масштабируемые хранилища контента, облегчающие управление информацией в защищенной среде.

IBM Lotus Quickr

Для сохранения конкурентоспособности на современном динамичном рынке компаниям необходим быстрый и удобный доступ к важной информации, а также возможность коллективного использования данных, несмотря на организационные барьеры, географические границы и различия программных платформ. ПО Lotus Quickr устраняет все эти препятствия, поддерживая разнообразные хранилища контента, операционные системы и клиентские приложения, делая деловое сотрудничество прозрачным и удобным для пользователей.

Lotus Quickr помогает организациям:

- **избежать переполнения электронных почтовых ящиков входящими сообщениями.** Программный модуль Lotus Notes Connector позволяет пользователям открывать и сохранять вложения электронной почты непосредственно в библиотеке документов или рабочей области группы. В процессе присоединения к сообщению вложений пользователям будет предложено переместить соответствующие файлы вложений в совместно используемую библиотеку контента и послать в письме только ссылки на эти файлы вместо копий самих файлов. Открывать библиотеки контента Lotus Quickr можно также из инструментальной панели Lotus Notes 8 — для мгновенного доступа к совместно используемой информации, включая обмен данными посредством операции «drag and drop» между приложениями Lotus Notes и хранилищами контента Lotus Quickr;
- **совместно использовать контент в реальном времени.** Созданный на базе технологии Eclipse, компонент Lotus Sametime Connector позволяет пользователям осуществлять удобную навигацию по информационным массивам библиотек Lotus Quickr и открывать контент для совместного использования в рамках текущей сессии мгновенного обмена сообщениями;
- **управлять контентом и его доступностью.** Используя компонент Microsoft Windows Explorer Connector, пользователи могут осуществлять навигацию по контенту Lotus Quickr в знакомой среде приложения Windows Explorer, управляя файлами и папками по своему усмотрению;
- **работать в многопользовательском режиме и управлять версиями документа.** С помощью компонента Microsoft Office Connector пользователи могут открывать и сохранять документы непосредственно в библиотеке контента или рабочей области группы через команды встроенного меню. Функции «открытия сеанса обработки документа» (check-in) и «завершения сеанса обработки документа» (check-out) позволяют пользователям блокировать доступ к документу, запрещать редактирование этого документа другими пользователями, управлять версиями документа в процессе его совместной обработки;
- **объединять и группировать контент для открытого доступа.** Новые технологии трансляции контента RSS/Atom позволяют совместить функции управления коллективным использованием информации ПО Lotus Quickr и возможности приложения с поддержкой RSS, таких, например, как Firefox и FeedDemon.

Право на использование «персональной» редакции программного обеспечения IBM Lotus Quickr, которая содержит компоненты-коннекторы клиентских приложений и функции работы с библиотеками контента, будет предоставляться лицензионным пользователям Lotus Notes и Domino без дополнительной оплаты.

Программное обеспечение Lotus Quickr также предоставляет набор готовых прикладных шаблонов, призванных помочь предприятиям в решении специфических проблем бизнеса. Так, например, шаблон «мозговой штурм» помогает компаниям формализовать процесс обмена творческими идеями как в рамках организации, так и за ее пределами. Сотрудники предлагают свои идеи на рассмотрение, получают и обрабатывают соответствующие отзывы с замечаниями и предложениями и, затем, контролируют текущий статус идеи по мере ее перехода от концепции к реальному воплощению.

Программное обеспечение Lotus Quickr интегрируется с ПО Lotus Notes версий 7.X и 8.0, Microsoft Office 2000, XP, 2003, а также с операционными системами Microsoft Windows 2000, XP и 2003. Таким образом, чтобы воспользоваться функциональными возможностями Lotus Quickr, пользователям не нужно обновлять значительную часть своей инфраструктуры клиентских программных приложений. Lotus Quickr также поддерживает различные хранилища данных, включая IBM Lotus Domino и IBM WebSphere Portal. Кроме того, корпорация IBM объявила о своих планах по обеспечению поддержки пакета IBM FileNet P8, что позволит клиентам использовать передовые возможности этой комплексной автоматизированной системы управления информационными ресурсами предприятия в приложениях, ориентированных на контент, а также решениях, обеспечивающих соблюдение нормативных требований.

Программное обеспечение Lotus Quickr поддерживает инструментарий для повышения продуктивности работы из пакета IBM Lotus Notes 8 - набор редакторов документов, электронных таблиц и презентационных материалов, построенных на основе открытого формата документов (Open Document Format, ODF). Пользователи Lotus Sametime и Lotus Quickr получают возможность контролировать статус «онлайнного присутствия» своих коллег и инициировать чат-сессии из групповой рабочей области Lotus Quickr. Пользователи Lotus Connections и Lotus Quickr могут использовать контент непосредственно в библиотеках Lotus Quickr. У пользователей WebSphere Portal и Lotus Quickr есть возможность разрабатывать специализированные порталные приложения для сред коллективного взаимодействия. И, наконец, пользователи IBM Workplace Forms могут интегрировать шаблоны форм в качестве компонентов среды программного обеспечения Lotus Quickr.

ПО Lotus Quickr обеспечивает небывалую гибкость: пользователи обретают возможность работать где угодно, взаимодействовать с кем угодно в тот момент, когда это нужно. Пользователь может редактировать документ, созданный в рамках коллективного рабочего пространства, в автономном режиме и затем синхронизировать данные с сервером при следующем подключении к сети. В процессе редактирования другим пользователям запрещена обработка этого документа, что гарантирует согласованность его версий. Кроме того, Lotus Quickr предоставляет администраторам сред коллективной работы простые и удобные способы добавления в свои рабочие группы не только сотрудников организации, но и внешних пользователей. Благодаря поддержке в Lotus Quickr экстранет-сетей компании могут использовать web-ориентированные групповые рабочие среды для расширения передовых возможностей коллективного взаимодействия и совместного использования контента на своих клиентах, партнеров и поставщиков.



сети И СИСТЕМЫ СВЯЗИ

Журнал о компьютерных сетях и телекоммуникационных технологиях

Тел.: (495)234-5333 • факс: (495) 234-5665

info@ccc.ru • <http://ccc.ru>

**ОС, СУБД, серверы
приложений**

**ПО управления корпоративной
ИТ-инфраструктурой**

Системы безопасности

**Средства для коллективной
работы и коммуникаций**

Системы для разработчиков

Системы управления бизнесом

Офисные пакеты

Безопасное и надежное сотрудничество: Novell GroupWise 7

Большая часть работы сегодня выполняется в среде коллективного взаимодействия. Учитывая, что около 80% интеллектуальной собственности компании ежедневно проходит через электронную почту, первостепенную важность приобретает безопасность. В случае прекращения работы почтовой системы останавливается все предприятие, поэтому жизненно важно, чтобы решение коллективной работы действовало бесперебойно.

Novell GroupWise 7 обеспечивает безопасную, надежную коллективную работу для эффективного ведения бизнеса. Компании во всем мире переходят на эту систему как лучшую альтернативу Microsoft Exchange.

Безопасная коллективная работа и уверенность

Деловое сотрудничество не знает границ: у сотрудников должна быть возможность обмениваться идеями, взглядами и прогнозами практически с кем угодно, в любое время и повсюду. В наши дни существует множество способов общения, но увеличилось и опасность вмешательства в этот процесс нежелательных лиц.

Novell GroupWise 7 – превосходный инструмент коммуникаций и коллективной работы, который помогает поддерживать безопасные, проверенные связи как внутри организации, так и с компаниями и частными лицами за ее пределами. Это единая, испытанная общекорпоративная система коллективной работы.

GroupWise 7 работает как с традиционными клиентами, так и с системами на базе web-интерфейса и беспроводных сетей, предоставляя пользователям интегрированные средства электронной почты, оперативного обмена сообщениями и планирования, а также управления заданиями, контактами и документами. Максимальную безопасность, спокойствие и уверенность IT-персонала обеспечивают развитые средства защиты и рационального управления:

- установка подлинности по Novell eDirectory или любому другому LDAP-совместимому каталогу;
- безопасные сквозные средства связи между клиентскими машинами и отдельными программными агентами;
- поддержка основных стандартов безопасности, включая Secure Sockets Layer (SSL), Secure Multipurpose Internet Mail Extension (S/MIME), Public Key Infrastructure (PKI) и Transport Layer Security (TLS).

«Мы периодически проводим сравнение с системами Microsoft, но Active Directory значительно уступает eDirectory по возможностям управления пользователями и объектами. Мы абсолютно уверены в своих системах от Novell: дважды в год мы проводим испытания на вторжение,

и наемные хакеры ни разу не смогли взломать системы Novell».

Аннетта Смит,
вице-президент
по информационным системам,
Harbor Federal Bank

Надежная защита и постоянная готовность

По данным ICSA Labs, 88% вирусов распространяется по электронной почте. Вирусные атаки, которые обычно осуществяются по e-mail, могут привести к остановке работы предприятия, что вынудит заказчиков искать альтернативные предложения.

GroupWise 7 обеспечивает тесную интеграцию с ведущими антивирусными и антиспам-решениями. Взаимодействуя с продуктами партнеров, решение обнаруживает и удаляет вирусы, способные повлиять на производительность труда и сорвать бизнес-операции.

Кроме того, GroupWise основан на проверенной, высоконадежной архитектуре, которая минимизирует простои. Проведенный в феврале 2005 г. опрос заказчиков GroupWise показал, что 52% из них не приходилось перезагружать свою систему коллективной работы более шести месяцев, а у 87% не набиралось за год и десяти часов внеплановых простоев.

GroupWise 7 способен поддерживать бесперебойную работу сотрудников и критически важных систем благодаря следующим возможностям:

- многоуровневый контроль спама ограничивает поток нежелательной массовой рассылки, не давая избыточной электронной корреспонденции снизить производительность;
- встроенные средства резервирования, такие как организация пула LDAP, сохраняют доступ пользователей к важным службам даже в редких случаях сбоя системы или отказа аппаратуры;
- поддержка Linux-кластеров обеспечивает максимальную надежность.

«Одной из причин, по которым мы решили перейти на Novell GroupWise, было желание сохранить стабильность и безопасность. За семь лет мы ни разу не подвергались серьезной ви-

русной атаке и не испытывали перебоев в работе электронной почты».

Рон Блэйки,
директор
по информационным технологиям,
Администрация Дарема

Эффективное администрирование

GroupWise 7 ограничивает бизнес-риски, удовлетворяя современным нормативным требованиям, и предоставляет лучшие функции в области коммуникаций и коллективной работы, одновременно расширяя возможности IT-персонала и сводя к минимуму стоимость внедрения, управления и эксплуатации высокопроизводительной системы.

- Один администратор GroupWise может легко управлять более 10 тыс. пользователей. На практике некоторые администраторы GroupWise управляют более 20 тыс. пользователей.
- GroupWise может управлять нагрузкой, в 200 раз превышающей максимальную нагрузку Exchange, уменьшая затраты на приобретение оборудования и администрирование.
- Новая утилита миграции облегчает переход с Microsoft Exchange 5.5, Outlook 2000 или более ранних версий GroupWise.
- GroupWise имеет более гибкую и экономичную модель лицензирования, чем Microsoft Exchange.

«Благодаря модели лицензирования Novell мы получаем значительную экономию. Возможность легко внедрять разные серверы помогает нам поддерживать динамичность бизнеса и быстро реагировать на изменения рыночной конъюнктуры. Нам нравится быть провинциальным банком, способным работать быстрее всех».

Брайан Диган,
вице-президент по информационным
технологиям,
First National Bank of Pennsylvania

Открытость как выбор и гибкость

Коллективная работа означает взаимодействие множества людей, технологий, продуктов и компаний. Будучи открытой многоплатформенной средой коллективной работы, благодаря открытым API и открытым стандартам GroupWise за-

щищает IT-инвестиции и сохраняет возможности развития в будущем.

GroupWise 7 повышает уровень безопасности и эффективности бизнеса при уменьшении затрат на управление благодаря гибким возможностям:

- выполнение на серверах NetWare, Windows и Linux (SUSE Linux и Red Hat);
- поддержка широкого спектра клиентов, включая Windows, Linux, Mac и Evolution, а также WebAccess и плагины Outlook;
- взаимодополняющие службы с модулями коллективной работы упрощают взаимодействие пользователей и повышают производительность. Например, служба регистрации присутствия встроена в электронную почту, а служба обмена файлами – в систему обмена сообщениями в реальном времени;
- дополнительные бизнес-решения и технологии от независимых разработчиков и сообщества open source легко интегрируются для решения любых бизнес-задач.

«Novell GroupWise практически не требует ручного вмешательства. Мы получили возможность добиваться большего, прилагая меньше усилий. Наша среда продолжает разрастаться, но нам не приходится пропорционально расширять свой штат».

Кори Каш,
старший директор по сетевым службам,
New York Health and Hospitals Corporation

Novell GroupWise как альтернатива IBM Notes/Domino

Novell GroupWise представляет собой привлекательную альтернативу для пользователей Notes/Domino, предлагая аналогичную функциональность при более низкой совокупной стоимости владения (TCO).

Очередная версия GroupWise добавила ряд новых возможностей:

- усовершенствованная встроенная поддержка беспроводных сетей и расширенная поддержка мобильных устройств;
- объединение LDAP позволяет пользователям входить в систему через разные серверы, составляющие пул LDAP-серверов, и повышает надежность благодаря резервированию и производительность благодаря выравниванию нагрузки;
- гибкие средства доступа к данным позволяют администраторам и продуктам сторонних производителей обращаться к системе GroupWise с применением открытых стандартов, таких как IMAP4;
- улучшенный доступ через web-интерфейс позволяет пользователям эффективно поддерживать связь, когда они находятся дома или в дороге;
- в отличие от Notes/Domino, которые опираются на специальный каталог, GroupWise позволяет использовать единый каталог eDirectory для всех нужд организации, связанных с коллективной работой и корпоративным каталогом. Все объекты GroupWise –

домены, почтовые офисы и пользователи – входят в состав eDirectory и администрируются с применением общих инструментов.

Инновации продолжают

Недавно Novell выпустила инновационные продукты и услуги для Linux, безопасного управления «электронными персонами», сетевого администрирования и т.д. GroupWise 7 также получил свою долю новых мощных функций и усовершенствований. Естественная поддержка Outlook, интеграция с PDA-устройствами ключевых партнеров, корпоративная система оперативного обмена сообщениями и усовершенствования в области API – лишь небольшая часть новшеств, появившихся в GroupWise 7.

«GroupWise на голову выше Microsoft Exchange: мои коллеги в других организациях, использующих почтовые системы Exchange, описывают такие проблемы, о которых я никогда не задумываюсь. А теперь, когда GroupWise работает и на Linux, мы сможем получить дополнительную экономию».

Стив О'Брайен (Steve O'Brien),
директор по информационным технологиям,
округ Джефферсон, штат Колорадо

Novell.

Средства эффективного взаимодействия

Дополнительные возможности

- Защищенное ведение электронного бизнеса (шифрование, цифровая подпись, поддержка S/MIME v3).
- Повышение надежности и продуктивности пользователей (технология Smart Caching).
- Снижение административной нагрузки за счет плотной интеграции с службой каталога Novell eDirectory.
- Простые механизмы перемещения пользователей между почтовыми доменами.
- Восстановление почтовых ящиков пользователей и отдельных сообщений.
- Мониторинг системы из любого браузера или беспроводного устройства.
- Управление дисковым пространством почтовых ящиков пользователей.
- Эффективное управление целостностью хранилища почты.
- Хорошая масштабируемость и гибкие схемы взаимодействия серверных компонентов в распределенной сетевой инфраструктуре.
- Отличная кластеризуемость серверных компонентов.
- Интеграция с другими почтовыми системами и решениями других компаний (GWAVA, TeamWare, SoftIntegro и др.).
- Повышенная стойкость серверных компонентов к вирусным атакам.

Novell GroupWise — комплексное решение для коллективной работы, предоставляющее пользователям возможности электронной почты, календарного планирования, обмена мгновенными сообщениями, управления заданиями, управления контактной информацией и документами. Продукт GroupWise, который является наилучшей альтернативой Microsoft Exchange, заслужил признание пользователей и специалистов отрасли за присущую ему безопасность и надежность.

Основные возможности

- Установка серверных компонент на различные серверные платформы (Netware, Windows, Linux).
- Организация централизованной системы управления документами.
- Поддержка многообразия режимов подключения, настольных ОС (Windows, Linux, Mac), клиентского ПО для коллективного взаимодействия (GroupWise, Outlook, Evolution) и электронной почты существенно расширяет возможности взаимодействия сотрудников.
- Функциональный и браузеронезависимый web-доступ.
- Лучшие в отрасли возможности по взаимодействию с использованием большинства доступных на рынке мобильных устройств.
- Защита коммуникаций между распределенными серверными компонентами с помощью SSL-шифрования.

Кроме того, GroupWise комплектуется годовой поддержкой на неограниченное число инсталляций SUSE Linux Enterprise Server, несущих серверные компоненты GroupWise.

Дополнительная информация: <http://www.novell.com/russia/products/groupwise>



Повышение производительности: Novell Teaming + Conferencing

С помощью Novell Teaming + Conferencing пользователи могут вести по-настоящему успешную совместную деятельность: этот продукт позволяет создавать внутри предприятия социальные сети, в которых легко найти специалиста по нужному предмету, и легко образовывать новые рабочие области. Решение обеспечивает коллективную работу и обмен знаниями благодаря встроенным функциям для рабочей группы. Благодаря автоматизированному процессу ознакомления с документами работа по их проверке, рецензированию и редактированию становится более оперативной.

Novell Teaming + Conferencing включает функции:

- управление и обмен документами;
- групповые календари и общие перечни задач;
- дискуссионные форумы, библиотеки, блоги и каналы RSS;
- документооборот
- управление материалами и знаниями с быстрым поиском;
- web- и голосовые конференции;
- Интернет-пейджер/чат;
- разделение приложений и информационная доска;
- встроенное уведомление о присутствии.

Эффективное взаимодействие

Novell Teaming объединяет людей и предоставляет необходимые для работы материалы. Пользователи создают тематическое рабочее пространство и приглашают других к участию — как внутри организации, так и за ее пределами. Виртуальные коллективы могут легко и безопасно управлять документами, календарями, дискуссионными форумами, энциклопедиями и блогами, обмениваться ими, находить их и обращаться к ним. В состав Novell Teaming входят мощные встроенные средства управления документооборотом, которые помогают членам группы отслеживать состояние документов и ход работ. Тематические рабочие пространства позволяют создавать корпоративные социальные сети и эффективные команды, члены которых выбираются не по местонахождению, а потому что обладают необходимыми для проекта знаниями и опытом.

Дополнительные функции сотрудничества в реальном времени, содержащиеся в решении Novell Teaming + Conferencing, информируют пользователей об online-присутствии членов команды и предоставляют им возможность общаться через Интернет-пейджер (IM) — индивидуально или всей группой — или участвовать в сеансах голосовой связи или web-конференциях. Компоненты web-конференцсвязи позволяют членам группы использовать общий рабочий стол, демонстрировать слайды и участвовать в сеансах обмена информацией через доску сообщений. Благодаря таким решениям коллективы становятся более сплоченными и получают возможность эффективнее и продуктив-

нее работать на выбранной платформе (Windows или Linux).

Кроме того, члены группы могут добавлять к документам, web-сайтам и другим источникам метатеги, связывающие удачные идеи и материалы с отдельными лицами и ролями. Развитые возможности поиска, индексации и профилирования Novell Teaming помогают найти людей с нужными знаниями даже в удаленных офисах и представительствах, успешно продвигая проект невзирая на географические границы. Можно даже открыть рабочую область для партнеров и заказчиков с применением механизмов управления доступом на базе ролей, чтобы скооперировать все заинтересованные стороны.

Текущая кадры больше не страшна

Каждому известно, что текущая кадры означает дополнительные затраты, и не только на процесс подбора персонала: пока новый сотрудник войдет в курс дела и начнет эффективно участвовать в проекте, могут пройти недели или даже месяцы. Как сохранить вклад каждого сотрудника в проект с самого начала? Novell Teaming + Conferencing помогает передавать знания и опыт действующих членов команды всем, кто присоединится позже. Развитие социальных сетей группового программного обеспечения позволяет новым членам команды быстро найти экспертов и приступить к сотрудничеству и обмену знаниями в своей области.

Тематическое рабочее пространство, в котором обращается и аккумулируется накопленная информация, гарантирует ее полную сохранность, даже если сотрудник покинет организацию. Все работы выполняются в рамках более крупной группы или проекта, и данные сохраняются в рабочем пространстве, где остаются доступны в любое время для настоящих и новых членов коллектива.

Сокращение командировочных расходов

Компоненты сотрудничества в реальном времени в составе Novell Teaming + Conferencing значительно уменьшают потребность в командировках: пользователи могут участвовать в сеансах голосовой связи или web-конференциях, имитирующих личное присутствие. Компоненты web-конференций обеспечивают продуктивную работу, позволяя пользоваться общим рабочим столом, демон-

стрировать слайды и принимать участие в сеансах обмена информацией через доску сообщений. Во время конференции несколько участников могут отделиться от общей группы, чтобы провести свой собственный семинар, а остальные остаются в главном конференц-зале. Сохраненную запись конференции всегда можно воспроизвести позднее — для отсутствовавших членов группы или для уточнения деталей.

Кроме того, возможности самообслуживания тематических рабочих областей гарантируют, что квалифицированным сотрудникам не потребуются вмешательства IT-персонала или службы технической поддержки.

Гарантия безопасности

Любые пробелы в защите, вирусные атаки и неполадки в системе создают помехи в работе. Защита от несанкционированного доступа и поддержание высокого уровня безопасности — главное условие здорового бизнеса. Так как рабочее пространство открыто для пользователей как внутри организации, так и снаружи, необходимо гарантировать безопасность и надежную защиту своей интеллектуальной собственности и конфиденциальной информации.

Системы безопасности — обязательное условие надежной и эффективной коллективной работы, как внутри организации, так и за ее пределами, с возможностью обмениваться информацией без предоставления доступа ко всей операционной среде.

Тематическое рабочее пространство служит безопасной и надежной виртуальной площадкой для обмена информацией: основанные на «электронных персонах» (цифровых удостоверениях личности, привязанных к операциям) компоненты предоставляют пользователям доступ к рабочему пространству (или некоторому его участку) в соответствии с изначально определенными группой критериями доступа.

Интеграция с существующей смешанной средой

Использование ранее вложенных в IT-инфраструктуру инвестиций дает значительную экономию. Особенно важно, чтобы решение для коллективной работы и сотрудничества в реальном времени опиралось на уже существующие у заказчика файловые системы, каталоги

LDAP, средства управления доступом, клиенты электронной почты и деловые приложения.

Система Novell Teaming + Conferencing полностью интегрирована с Microsoft Office и OpenOffice.org, и Novell работает над ее интеграцией с клиентами для конечных пользователей, включая Novell GroupWise, Microsoft Outlook и Lotus Notes. В число поддерживаемых порталов входят Liferay и JBoss (опции open-source) и Oracle и BEA (коммерческие порталы). Со временем добавится поддержка дополнительных порталов.

Что касается баз данных, то в настоящее время поддерживаются опции open-source FrontBase и MySQL и коммерческие СУБД Oracle и Microsoft SQL Server. В дополнение к базам данных Novell планирует также сделать решение совместимым через файловую систему с другими хранилищами данных. Например, в качестве места для хранения файлов может использоваться файловый сервер Open Enterprise Server или другая система управления документами. Планируется также интеграция, которая обеспечит совместимость с такими корпоративными приложениями, как CRM и ERP.

Функции Novell Teaming + Conferencing, обращенные к конечному пользователю, работают на SUSE Linux Enterprise

Desktop и Microsoft Windows. Для web-конференцсвязи применяется клиент, который устанавливается локально и поддерживается системами SUSE Linux Enterprise Desktop 10 и Microsoft Windows XP/ Vista. Функции для организации группы работают с интерфейсом web-браузера в Microsoft Internet Explorer и Mozilla Firefox, поэтому их можно выполнять в любой операционной системе, которая поддерживает эти браузеры. Серверные компоненты работают на SUSE Linux Enterprise Server и Microsoft Windows.

Дополнительные возможности

Дополнительные модули, которые можно приобрести отдельно у SiteScape, расширяют возможности коллективной работы, включая развитые средства управления документопотоками, динамическое наполнение страниц в зависимости от роли, расширенный поиск, возможности offline-работы, мощные инструменты для составления отчетов по тематическому рабочему пространству и интерфейсу IP-телефонии, взаимодействие через IM и многое другое. Novell Teaming + Conferencing отвечает требованиям организации любого размера, а благодаря своей масштабируемости решение подходит динамично растущим компаниям.

О компании Novell

Компания Novell хорошо известна во всем мире. Более 5 тыс. сотрудников, 5 тыс. партнеров и множество центров поддержки обслуживают заказчиков Novell в 43 странах мира. Продукты Novell успешно применяются более чем на 3,8 млн серверов, помогая в работе свыше 80 млн человек. У Novell более 27 тыс. торговых партнеров, около 40 тыс. фирм активно работают с Novell в области совместных разработок или являются участниками двусторонних соглашений. Среди них признанные лидеры своих сегментов рынка – Cisco Systems, Compaq, Dell, IBM, Intel, Oracle, Sun Microsystems, 3Com и многие другие.

Novell обеспечивает заказчикам самый быстрый возврат инвестиций, усиливая имеющиеся у них системы и в то же время предлагая интересные возможности для получения прибыли за счет новых способов взаимодействия с заказчиками и партнерами через Интернет.

Благодаря своей высочайшей надежности продукты и решения Novell получили широкое распространение и в странах СНГ. Среди пользователей продукции Novell множество различных государственных и частных, коммерческих и учебных организаций.

За время пребывания в России и странах СНГ продукты Novell доказали свою надежность и высокую производительность наряду с гарантией защиты данных и систем. Авторизованные центры обучения подготовили тысячи специалистов по использованию технологий Novell. Компания заслуженно гордится качеством знаний и значительным опытом сертифицированных инженеров Novell (CNE).

Комплекс ПО Novell для малых предприятий

Компания Novell выпустила первый комплекс программного обеспечения для малых предприятий, который обеспечивает организации гибким и экономически эффективным решением на базе открытых стандартов. Для удовлетворения потребностей растущих предприятий пакет Novell Open Workgroup Suite Small Business Edition (SBE) поддерживает до пяти серверов и 200 пользователей.

В Open Workgroup Suite SBE входят серверный и настольный компоненты Linux, а также программы электронной почты, коллективной работы и самые передовые деловые настольные приложения с открытым исходным кодом. Заказчики получают повышенную окупаемость IT-инвестиций и не привязаны к дорогостоящему программному обеспечению.

«Малые предприятия все больше интересуются Linux. Отчасти их привлекают более низкие цены, а также гибкость и возможность выбора решения с открытым кодом. Важную роль также играет простота покупки и установки», — отмечает Рей Боггс, вице-президент IDC по исследованиям в сфере СМБ.

Open Workgroup Suite SBE основан на SUSE Linux Enterprise и содержит: Novell GroupWise для управления электронной почтой и календарем; Novell Open Enterprise Server предоставляет развитые средства управления хранением данных, администрирования учетных записей пользователей и прав доступа, кластеризации и обработки отказов; полный набор деловых приложений SUSE Linux Enterprise

Desktop; редакция Novell популярного комплекса OpenOffice.org для Windows и Linux.

Novell Open Workgroup Suite SBE — это не только продукты корпоративного уровня по доступной для малых предприятий цене. Пакет отличается простым и в то же время гибким процессом установки, а также средствами удаленного управления, так что поставщики решений могут дистанционно управлять IT-инфраструктурой своих заказчиков — малых предприятий, снижая расходы и повышая качество обслуживания. Novell Open Workgroup Suite SBE наделен новым уровнем интеграции, который облегчает реселлерам и сервис-провайдерам интеграцию в решение собственных специализированных продуктов. Комплекс совместим с популярными бизнес-приложениями, сертифицированными для работы с SUSE Linux Enterprise.

«Компания Intuit решила выпустить мощные решения, которые удовлетворяют наиболее важные потребности заказчиков при той простоте эксплуатации и низкой стоимости, которую ожидают от наших продуктов. Мы достигаем этой цели, предлагая разнообразные вариан-

ты продуктов и услуг, которые работают так, как нужно заказчикам. Novell Open Workgroup Suite SBE создает широкие возможности для предприятий, желающих работать в IT-среде на базе открытого кода», — говорит Ангус Томсон, вице-президент Intuit Mid Market Group.

«Расходы на IT становятся все более значительной частью бюджетов малых предприятий, и когда расходы приходится сокращать, у компаний остается ограниченный выбор. Новый специализированный комплекс Novell исключает эту зависимость и предоставляет заказчикам более широкий выбор и гибкость, позволяя поставить на первое место интересы своего бизнеса и своих клиентов», — отмечает Кент Эрикссон, вице-президент Workgroup Solutions for Novell.

Novell

Идеальный порядок в документах

Adobe LiveCycle Enterprise Suite — интерактивное решение, обеспечивающее сбор, обработку и архивирование информации. Оно включает интегрированные между собой средства управления бизнес-процессами, создания и заполнения электронных форм, механизмы обеспечения сохранности и безопасности информации, а также инструменты генерации электронных и печатных документов.

Adobe LiveCycle Enterprise Suite

Компоненты	LiveCycle ES Business Transformation Edition	LiveCycle ES Data Capture Edition
LiveCycle Forms ES	•	•
LiveCycle Data Services ES	•	•
LiveCycle Reader Extensions ES	•	•
LiveCycle Barcoded Forms ES	•	•
LiveCycle Process Management ES	•	
LiveCycle Rights Management ES	•	
LiveCycle Digital Signatures ES	•	
LiveCycle Output ES	•	
LiveCycle PDF Generator ES	Продается в качестве самостоятельного продукта	
LiveCycle ES Connectors for ECM	Продается в качестве самостоятельного продукта	

Для сбора информации от пользователей и интеграции с существующей архитектурой продукт использует широко распространенное приложение Adobe Reader, а вся система базируется на стандартах PDF и XML. Все продукты LiveCycle ES совместимы с технологиями J2EE, их серверные компоненты могут работать на любых серверах приложений J2EE. В качестве хранилища служебной информации подходит любой сервер баз данных, для которого существует драйвер JDBC. Благодаря тому, что продукт может работать со стандартными операционными системами и серверами приложений Java, он легко встраивается в инфраструктуры предприятия через Java APIs и поддерживается web-службами.

Решение Adobe LiveCycle ES доступно в двух редакциях: LiveCycle ES Business Transformation Edition и LiveCycle ES Data Capture Edition. Пользователи могут приобрести базовую версию платформы и расширить ее функциональность путем добавления новых компонентов или выбрать редакцию с некоторым количеством предустановленных модулей. Различные компоненты Adobe LiveCycle ES можно купить как отдельно, так и как часть программного пакета.

Редакция ES Business Transformation Edition предназначена для всесторонней работы с формами: разработки и использования мощных и исчерпывающих методов сбора данных, оптимизации работы персонала и клиентов, защиты важной информации и персонализации создаваемых документов.

LiveCycle ES Data Capture Edition предназначена для создания шаблонов и форм, а также для сбора данных в режимах online и offline.

Обработка данных и обмен сообщениями

LiveCycle Data Services ES предоставляет возможности разработки web-приложений Java, предназначенных для обработки данных. Продукт позволяет производить обмен сообщениями и обработку больших объемов информации с помощью приложения Flex. Инфраструктура, лежащая в основе LiveCycle Data Services, делает возможным перемещение данных по приложениям сервисами RPS, Data Management Service и Message Service.

LiveCycle Data Services ES

LiveCycle Data Services ES включает в себя следующие сервисы:

- **Сервисы RPS.** Обеспечивают модель обращения к внешним данным. Позволяют создавать приложения, посылающие асинхронные запросы к удаленным сервисам, которые обрабатывают и затем возвращают данные во Flex.
- **Data Management Service.** Обеспечивает синхронизацию данных между уровнями приложений, обновление информации в режиме реального времени, предоставляет по запросу постраничную загрузку данных, их копирование, возможность объединения сервисов приложений и интеграции с данными, получаемыми через адаптеры. Позволяет создавать приложения, работающие с распределенными данными, а также предоставляет возможность управлять большими объемами информации и вложенными связями данных.
- **Message Service.** Предоставляет сервис сообщений для совместимых приложений, работающих в режиме реального времени. Позволяет создавать программные продукты, отправляющие и получающие сообщения от других приложений, содержащих Flex и или JMS.

Создание документов, прием и хранение информации

Программное обеспечение Adobe LiveCycle Forms ES поможет вывести основные бизнес-процессы за пределы компании. При этом вам не придется опасаться за сохранность информации. С помощью стандарта XML стала доступной работа с документами в форматах PDF или HTML на любой платформе или системе от компьютера до КПК, где установлен Adobe Reader.

Adobe LiveCycle Forms ES

Приложение LiveCycle ES Forms отвечает за генерацию и выдачу бланков на клиентские станции, а также за прием и хранение информации из заполненных форм (и передачу их в другие бизнес-пакеты). Именно оно осуществляет итоговую визуализацию документа, объединяя динамические элементы XDP с соответствующими им данными. LiveCycle Forms ES позволяет получать информацию независимо от среды пользователя: в режиме online и при автономной работе, внутренним или внешним образом, используя PDF или HTML.

Нужно просто сохранить информацию о повторно заполняемых формах и передать их в общую базу данных. Таким образом повышается эффективность работы с различными шаблонами документов и уменьшается вероятность ошибок при их заполнении.

Используя Adobe LiveCycle Forms ES, вы получаете:

- простой и доступный пользователю интерфейс для работы и заполнения форм;
- динамические формы для повышения производительности и удобства администрирования;
- возможность заполнения документации пользователями в режимах online и offline, что ведет к существенной экономии рабочего времени.

Adobe LiveCycle Forms ES может использоваться на серверах приложений IBM WebSphere и JBoss.

Расширенные возможности PDF-документов и форм

С помощью установки соответствующих атрибутов для определенной XDP-формы приложение LiveCycle Reader Extensions открывает пользователям бесплатного приложения Acrobat Reader некоторые функции, недоступные в других случаях. Среди них: базовые средства редактирования PDF, сохранение на локальной машине, вставка комментариев и непосредственная передача данных из полей на Form Server.

Adobe LiveCycle Reader Extensions

Adobe LiveCycle Reader Extensions позволяет точно и быстро распределять интеллектуальные документы, содержащие информацию, комментарии, цифровые подписи или приложения от конечных пользователей. Для всех внешних групп процесс максимально упрощен. Все, что необходимо для работы пользователей — это установленный Adobe Reader, доступный бесплатно на сайте www.adobe.com.

С помощью Reader Extensions организации могут активировать и использовать широкий диапазон возможностей Adobe Reader, включающий:

- сохранение документов на жестких дисках. Сохраняется как оригинал документа, так и любые добавленные комментарии, данные или вложения;
- заполнение форм и документов в режиме online или автономно с сохранением копий документов, а также внесенной в них информации;
- использование файла совместно с другими пользователями, которые могут просмотреть документ и добавить комментарии, используя интуитивно понятные рабочие инструменты, такие как электронные стикеры, печати, маркеры и оттиски;
- присоединение файлов и медиаприложений;
- проверка подлинности документа при помощи цифровых подписей с использованием стандартной инфраструктуры открытых ключей (PKI): через внутренние решения PKI, либо с помощью услуг Entrust, VeriSign и др.;
- возможность передачи электронных документов по сети без обращения к почте или факсу.

Передача информации с помощью штрихкодов

LiveCycle Barcoded Forms реализует функцию передачи информации с помощью штрихкодов. Если нет способа передать содержимое заполненной формы по электронным каналам связи, то приложение Acrobat позволяет представить данные в виде штрихкода, а затем распечатать и отправить посредством обычной почты или через курьера. Далее такой формуляр пропускают через сканер и результат загружают для расшифровки в LiveCycle Barcoded Forms.

LiveCycle Barcoded Forms ES

С помощью Adobe LiveCycle Barcoded Forms организация может пользоваться как бумажными, так и электронными формами документов, объединенными в единую систему Adobe Intelligent Document Platform. Компании могут предоставлять формы, пригодные для заполнения в формате PDF, по электронной почте, в режиме online или на CD-носителях, а контрагенты имеют возможность заполнять эти формы в реальном времени или автономно, используя свободно распространяемую программу Adobe Reader. Заполненные формы могут предоставляться в электронном или бумажном виде.

Adobe LiveCycle Barcoded Forms включает:

- модуль авторинга: вспомогательная программа для Adobe Acrobat 7.0 Professional и Adobe LiveCycle Designer, которая позволяет добавлять к формам документов 2D-штрихкоды и обеспечивает реализацию их функционала;
- 2D Barcode Usage Right: Adobe LiveCycle Reader Extensions позволяет проектировать формы для использования штрихкодов, делая возможной их обработку с помощью независимых решений;
- Adobe Reader 7.0: обеспечивает кодирование информации в штрихкоды в режиме реального времени;
- декодер: лицензируемый компонент, анализирующий сканированные формы документов. Распознает и расшифровывает штрихкоды.

Adobe LiveCycle Barcoded Forms поддерживается большинством стандартных сканирующих устройств, включая ручные и стационарные сканеры, считывающие формат 2D-штрихкодов.

Опциональные компоненты LiveCycle ES

LiveCycle Process Management ES

Разработка и моделирование процессов с помощью LiveCycle Workbench ES.

- Интеграция процессов в бизнес-системы.
- Максимально удобная для пользователей работа с интеллектуальными документами и Интернет-приложениями.
- Управление сложными бизнес-процессами с помощью интуитивно понятного решения Adobe Flex.
- Оптимизация процессов с использованием надежных инструментов для мониторинга деловой активности.

LiveCycle Rights Management ES

Управление правами доступа к конфиденциальным документам.

- Надежный доступ к конфиденциальной информации, необходимой для вашего бизнеса.
- Контроль доступа к документам.
- Защита конфиденциальной информации, активное обнаружение потенциальных утечек.
- Интеграция централизованных, автоматизированных и рентабельных внутренних систем комплексного управления.

LiveCycle Digital Signatures ES

Автоматизация проверки цифровых подписей в документах PDF.

- Публикация «сертифицированных» документов, подтверждающих подлинность и целостность источника информации.
- Контроль изменений, которые производятся в документах при их прохождении через процесс сертификации подписи.
- Цифровая подпись документов при их архивировании.
- Автоматическая цифровая подпись для проверки документов PDF.
- Способ осуществления инвестиций в инфраструктуру открытых ключей (PKI).

LiveCycle Output ES

Создание персонализированных документов в электронном виде или для печати.

- Улучшение обслуживания клиентов и уменьшение времени отклика при автоматизированном и персонализированном создании документа.
- Создание пакетов документов на заказ на базе новых или существующих PDF-файлов.

- Поддержка архивирования документов с открытыми стандартами PDF/A или конвертация PDF в TIFF.
- Снижение стоимости разработки документов, технического обслуживания и поддержки с помощью регулирования среды LiveCycle и коммуникации разработчиков.
- Генерация документов на различных языках.

LiveCycle PDF Generator ES

Автоматизация создания Adobe PDF-файлов.

- Конвертация исходных файлов и применение отраслевых стандартных форматов к документам Adobe PDF.
- Обеспечение соответствия производства требованиям организации и корпоративному регламенту.
- Защита конфиденциальности и аутентичности важнейших деловых документов.
- Централизованная корректировка и контроль работы производства для обеспечения последовательной доставки и оптимизации производительности.

LiveCycle ES Connectors for ECM

Распространение и возврат информации через действующий сервер и наследование систем.

Автоматизация сопровождения настольных компьютеров

CA Desktop Management Suite автоматизирует процессы, которые обеспечивают вычислительные потребности конечных пользователей организации, помогая организовать своевременное развертывание критических программных ресурсов и исправлений безопасности. Устраняя географические и организационные барьеры, CA Desktop Management Suite значительно сокращает трудоемкость и продолжительность операций по развертыванию программных продуктов, обслуживанию и отслеживанию аппаратного обеспечения, инвентаризации ПО, настройке компьютеров, защите данных и сопровождению удаленных систем.

CA Desktop Management Suite r11

Управление настольной составляющей корпоративных ИТ-систем становится все сложнее, они все меньше соответствуют запросам бизнеса. Что приводит к тому, что ИТ-система предприятия превращается из генератора прибыли в центр затрат. Чтобы не допустить подобного развития событий, необходимо сформулировать и реализовать стратегию управления настольными компьютерами, предусматривающую автоматизацию максимального возможного числа типовых процессов сопровождения и обслуживания корпоративных ПК.

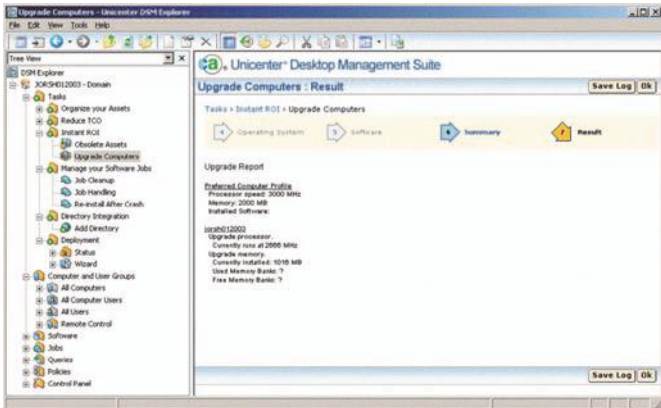

Эффективное управление корпоративными ПК

Правильная стратегия предусматривает управление корпоративными ИТ-активами на всем протяжении их жизненного цикла. Эффективная стратегия — это непрерывный поиск активов, мониторинг изменений, развертывание программных продуктов и исправлений, поддержка пользователей в удаленном режиме, защита данных и анализ соответствия ИТ-ресурсов требованиям бизнеса.

CA Desktop Management Suite предлагает простую и понятную среду управления, позволяющую легко задействовать весь функционал системы для создания прозрачных технологических процессов обработки типовых событий для реализации эффективной стратегии. Кроме интуитивно понятного интерфейса CA Desktop Management Suite также предлагает обширный набор мастеров настройки, которые значительно облегчают задание политики и процедур. Встроенные учебники позволяют ИТ-администраторам самостоятельно освоить систему в удобном для себя темпе.

CA Desktop Management Suite предлагает упрощенный подход к организации инфраструктуры управления, что позволяет снизить планку требований в части обслуживания системы, а также упростить и ускорить реализацию стратегии управления настольными ПК. Вместо узкоспециализированных серверов управления решение CA использует набор стандартных серверов, исправность которых контролируется средствами компонента CA WorldView. На смену нескольким базам данных и клиентским компонентам пришли единая база данных на основе технологий open-source и унифицированный клиентский модуль (программный агент). Агентский модуль допускает развертывание в автоматическом режиме с использованием политик и может применяться для решения таких задач, как поиск активов, развертывание ПО и удаленное управление ПК при оказании технической поддержки.

Обнаружение корпоративных активов. CA Desktop Management Suite оптимизирован для эффективной работы в сети и предлагает исчерпывающий функционал для управления ИТ-активами в бизнес-среде, включая автоматическое обнаружение активов, инвентаризацию программного и аппаратного обеспечения, управление конфигурациями, мониторинг использования ПО, управление лицензиями и подготовку отчетов.

Инвентаризация программного обеспечения. CA Desktop Management Suite выполняет поиск, классификацию и инвентаризацию сетевых компонентов: маршрутизаторов, хабов, точек беспроводного доступа, сетевых принтеров и устройств хранения. CA Desktop Management Suite позволяет отследить, кто использует то или иное ПО, когда и с какой интенсивностью, что может быть полезно при управлении лицензиями. Контроль может выполняться на уровне как отдельных приложений, так и программных пакетов, компоненты которых регулируются одной и той же лицензией.

Распространение ПО. CA Desktop Management Suite автоматизирует процессы развертывания и миграции ПО в гетерогенных средах, позволяя охватить настольные и портативные компьютеры, сервера и КПК. Решение обеспечивает централизованное управление процессами установки, восстановления, настройки установочных параметров и деинсталляции ПО. Отбор компьютеров для выполнения назначенных операций может выполняться как на индивидуальной основе, так и по принципу принадлежности к заданной группе или домену. Контроль выполнения операций производится в реальном времени, кроме того поддерживаются методы распространения ПО на компакт-дисках с регистрацией факта установки в центральной базе данных.

Управление операционными системами. входящий в состав CA Desktop Management Suite модуль OS Installation Management использует функциональность PXE и позволяет оперативно выполнить установку и настройку операционной системы с нуля, а также загрузить на компьютер заданный пакет приложений. Кроме того, он поддерживает чтение, управление и развертывание системных образов, подготовленных с помощью Symantec Ghost или PowerQuest DeployCenter.

Поддержка удаленных пользователей. Резервное копирование в CA Desktop and Server Management Suite оптимизировано для работы на медленных каналах связи. Система контролирует изменения в файлах на уровне отдельных байтов или блоков, а также выполняет сжатие данных, что позволяет свести объем копируемой информации к минимуму и дает возможность надежно защитить данные, хранящиеся на портативных и удаленных компьютерах.

Надежное резервное копирование и восстановление данных. CA Desktop Management Suite поддерживает обработку открытых файлов, уменьшает время подготовки резервной копии за счет оптимизации поиска изменений, а также сокращает продолжительность окна резервного копирования и отнимает минимум системных ресурсов. CA Desktop Management Suite предлагает несколько вариантов обработки удаленных данных (хранение в течение заданного времени, бессрочное хранение или немедленное уничтожение), что упрощает реализацию корпоративных политик хранения информации.

Какими мыслями занят IT-специалист, который не читает журнал «Системный администратор»?



Как посчитать трафик?
Как собрать беспроводной роутер?
Как осуществлять мониторинг сети?
Как настроить спам-фильтр?
Какую почтовую систему выбрать?
Есть ли жизнь без антивируса?

Остальные IT-специалисты знают, где искать ответы на все эти вопросы!

Системный администратор

- Подсчет трафика с помощью NetAMS
- Настраиваем DSPAM – ваш личный спам-фильтр
- Архитектура современных почтовых систем
- Соберите собственный беспроводной роутер 802.11g на ОС Linux
- Настраиваем DrWeb Enterprise Suite
- Тестируем движки поисковых машин
- Auditor Collection: проверяем безопасность вашей сети
- Интервью с создателем Asterisk

Вы можете оформить подписку по каталогу агентства «Роспечать»:

20780*

81655**

Индекс по каталогу агентства «Пресса России»:

87836

* годовой индекс

** полугодовой индекс

www.samag.ru

Комплексное решение для администрирования сетей Radmin 3.0



Radmin — одна из лучших программ удаленного администрирования для платформы Windows, позволяющая работать сразу на нескольких удаленных компьютерах при помощи обычного графического интерфейса. Все манипуляции клавиатурой и мышью передаются на удаленный компьютер. Radmin 3.0 — первая программа удаленного администрирования, полностью совместимая с Windows Vista.

Famatech Remote Administrator 3.0

Безопасность. При разработке Radmin системе безопасности уделялось особое внимание — для Radmin 3.0 была разработана новая система безопасности, которая предотвращает несанкционированный доступ к удаленным компьютерам и предотвращает перехват передаваемых данных.

Скорость работы. Тестовое сравнение с аналогичными программами показало, что по скорости работы Radmin значительно превосходит продукцию других производителей. Новейшая технология DirectScreenTransfer™ обеспечивает высокую скорость передачи данных с минимальной загрузкой процессора и канала связи. В локальной сети скорость обновления экрана составляет 100 кадров в секунду, при модемном соединении — от 5-10 кадров в секунду. Для комфортной работы с офисными приложениями через Radmin достаточно даже обычного модемного соединения.

Коммуникационные возможности. Radmin 3.0 включает в себя полнофункциональные системы голосового и текстового общения, предоставляющие широкий выбор средств общения: от простого обмена сообщениями до организации виртуальных конференций и модулируемых дискуссий.

Наименование	Код Softline	Цена, руб.
Famatech Remote Administrator 3.0 1 стандартная лицензия	3-6-FAMATECH-SL	1 250
Famatech Remote Administrator 3.0 50 лицензий	3-7-FAMATECH-SL	38 000

Корпоративный IM компании Фаматек

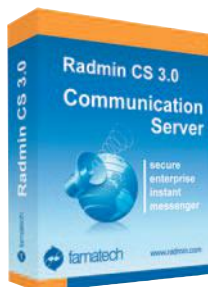

Компания Фаматек представляет продукт Radmin Communication Server, который позволяет безопасно и эффективно общаться пользователям внутри одной локальной сети.

Famatech Radmin Communication Server 3.0

Radmin Communication Server является многофункциональным решением, позволяющим создавать и контролировать защищенную систему коммуникаций между сотрудниками различных структурных подразделений компании.

Radmin Communication Server работает в режимах текстового и голосового чатов. Технологии, разработанные компанией Фаматек и используемые во всех ее продуктах, позволяют передавать сообщения в реальном времени, без задержек и искажений. Для передачи сообщений Radmin Communication Server использует только внутренние серверы компании, то есть корпоративная информация не выходит за пределы корпоративной сети, что является обязательным требованием безопасности.

Наименование	Код Softline	Цена, руб.
Radmin Communication Server 3.0 Стандартная Серверная лицензия (на 50 одновременных клиентских подключений к одному серверу)	12-11-14-FAMATECH-SL	4 100
Radmin Communication Server 3.0 Дополнительная Серверная лицензия (на +50 дополнительных одновременных клиентских подключений к одному серверу)	12-11-15-FAMATECH-SL	2 800

По вопросам приобретения обращайтесь в компанию Softline:
к Татьяне Сариной (TatianaS@softline.ru); Анне Муравьевой (Anna@softline.ru);
Дарье Руденко (DariaR@softline.ru); Юлии Щербаковой (JuliaS@softline.ru);
Ярославу Никольскому (Nikolski@softline.ru); Александру Фирсову (AlexanderF@softline.ru).



Функциональные возможности:

- полноэкранный, масштабируемый и оконный режимы просмотра;
- системы голосового и текстового общения;
- функция переключения пользователей;
- поддержка нескольких мониторов и высокого разрешения экрана;
- встроенный сканер серверов;
- поддержка нескольких соединений;
- передача файлов;
- удаленное выключение компьютера и режим Telnet.

Преимущества использования:

Использование Radmin в корпоративной сети позволяет решать следующие задачи:

- оптимизировать работу системного администратора;
- обеспечить удаленный доступ к корпоративным ресурсам;
- организовать работу из дома или удаленного офиса;
- общаться с удаленным пользователем.

Система безопасности:

- защита всех передаваемых данных;
- индивидуальные права доступа для каждого пользователя;
- поддержка NTLMv2/Kerberos и Active Directory;
- защита паролем серверной части;
- таблица IP-фильтрации;
- процедуры самотестирования, защищающие программный код от изменений.

Функциональные возможности

- Многопользовательский обмен текстовыми сообщениями в реальном времени;
- голосовое общение один на один в реальном времени (аналог VoIP);
- многопользовательское голосовое общение в реальном времени;
- режим конференции с передачей голоса по очереди;
- настраиваемое качество передачи голоса, позволяющее существенно снизить трафик;
- защита каналов паролями пользователя и оператора.

Преимущества использования

Radmin Communication Server 3.0 позволяет улучшить коммуникационную инфраструктуру компании без свойственных подобным решениям рисков. С Radmin Communication Server вы сможете:

- ускорить бизнес-процессы между различными офисами;
- уменьшить трафик электронной почты;
- сократить расходы на междугородние телефонные звонки;
- увеличить эффективность общения за счет быстрых ответов;
- обеспечить безопасность внутренней сети мгновенного обмена сообщениями.

Система безопасности

- Защита всех передаваемых данных;
- поддержка системы безопасности Windows NT/ 2000/XP/2003;
- поддержка Radmin Security с индивидуальными правами для каждого пользователя;
- собственная таблица IP-фильтрации;
- самая современная система авторизации.

Снимки состояния и видеозапись происходящего на экране виртуальной машины

Снимок состояния содержит в себе программную конфигурацию виртуальной машины, а также содержимое ее оперативной памяти и жесткого диска на момент создания снимка. Число снимков неограничено. Вы можете использовать любой из них для быстрого отката виртуальной машины на заданный момент времени, что может быть полезно при экспериментах с софтом и настройками.

VMware Workstation 6 обеспечивает видеозапись и воспроизведение всего происходящего на экране виртуальной машине в течение установленного промежутка времени, что полезно при отладке ПО, регистрации действий сотрудников служб поддержки, проведении демонстраций и обучении.

Многоуровневые приложения на одном компьютере

Новая функция VM Teams (группы VM) значительно упрощает работу с многоуровневыми приложениями на настольном или портативном компьютере. VM Teams позволяет не только легко объединить эти виртуальные машины в одну сеть, но и запускать их нажатием одной кнопки, предварительно настроив последовательность и интервалы запуска. Для быстрого переключения между машинами используется специальная панель с миниатюрными и динамически обновляемыми изображениями экранов виртуальных машин, входящих в группу.

Пакет ACE Option Pack

ACE Option Pack — дополнительный продукт для VMware Workstation 6, обеспечивающий создание защищенных виртуальных машин. Одно из главных преимуществ ACE Option Pack — мобильность: к примеру, пользователь может носить свою виртуальную машину на USB-накопителе.

Лидер среди настольных систем виртуализации

VMware Workstation — лидер среди настольных систем виртуализации по производительности и функциональности. С помощью VMware Workstation 6 можно работать на одном компьютере сразу с несколькими операционными системами. Поддержка 19 версий Windows и 26 версий Linux делает этот продукт незаменимым инструментом для IT-специалистов, разработчиков и тестировщиков ПО, сотрудников служб технической поддержки и специалистов по продажам — всех, кому нужно иметь на персональном компьютере несколько одновременно работающих операционных систем.

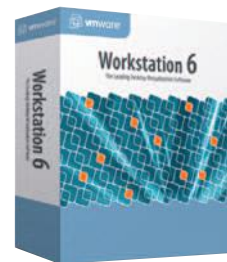
**VMware Workstation 6****Работайте с несколькими операционными системами на одном ПК — одновременно!**

С помощью VMware Workstation 6 вы можете без лишних усилий создать и одновременно использовать на настольном или портативном ПК сразу несколько виртуальных машин. Виртуальная машина представляет собой программно эмулируемый стандартный компьютер с архитектурой x86 и обеспечивает работу широкого спектра операционных систем и приложений. Программная конфигурация виртуальной машины может быть создана как преобразованием конфигурации имеющегося физического компьютера, так и путем установки всего необходимого софта с нуля.

Быстрое развертывание виртуальных машин путем клонирования

Установка операционной системы и комплекта необходимых приложений на каждый физический компьютер отнимает довольно много времени. В качестве альтернативы вы можете создать одну или несколько типовых конфигураций виртуальной машины и затем клонировать их для быстрого развертывания на компьютерах сотрудников, машинах в учебном классе или системах, которые используются в процессе тестирования приложений.

компьютеры **ноутбуки**

цифровая техника **фото и видео**

Всегда есть что предложить!



ПОЛАРИС

ФЕДЕРАЛЬНАЯ СЕТЬ КОМПЬЮТЕРНЫХ ЦЕНТРОВ

г. Ростов-на-Дону
пр-т Буденновский, 80
пр-т Буденновский, 9/46
пр-т Ворошиловский, 12
пр-т Космонавтов, 2/2
www.polaris.ru

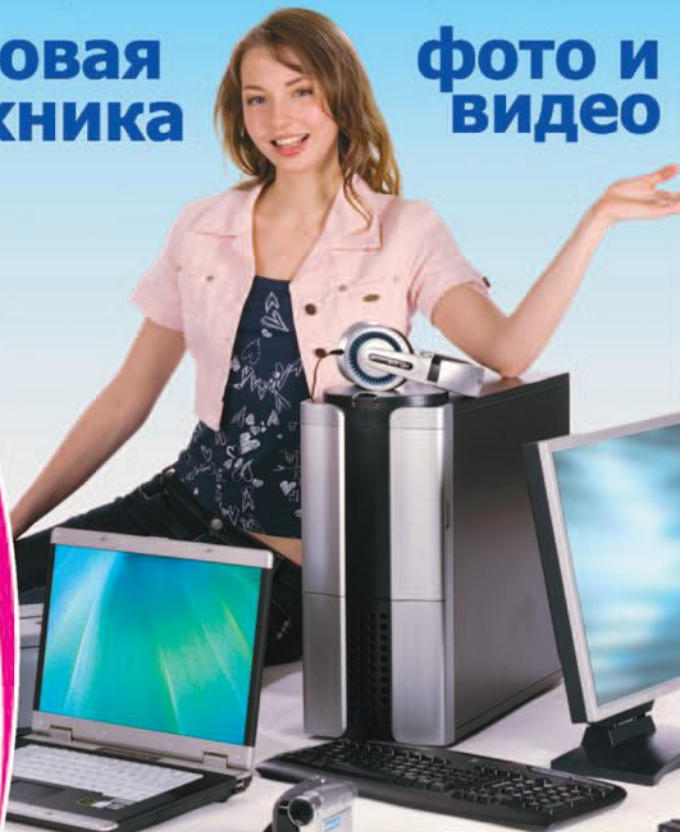

Менеджеры по продажам: Анна Муравьева (Anna@softline.ru), Ярослав Никольский (Nikolski@softline.ru)
Курсы в УЦ Softline: Задать вопросы и записаться на курсы вы можете по эл. адресу educ@softline.ru или телефону +7 (495) 221-10-70
Техническая поддержка: В базовом варианте включена в стоимость.
Для заключения договора на расширенный вариант обращайтесь к Игорю Корману (igork@softline.ru) по телефону +7 (495) 232-52-14

Надежный страж электронных границ

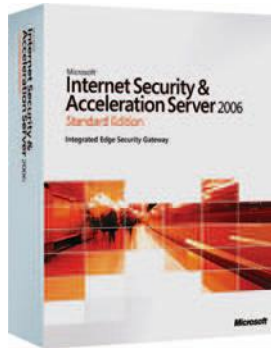

Microsoft Internet Security and Acceleration (ISA) Server 2006 представляет собой межсетевой экран с интегрированными сервисами, который позволяет защитить IT-среду от угроз, поступающих через Интернет, одновременно обеспечивая пользователям быстрый и безопасный удаленный доступ к приложениям и данным. ISA Server 2006 гарантирует надежную защиту сети предприятия и повышает ее производительность, обеспечивая максимальную отдачу от инвестиций в технологии.

Microsoft ISA Server 2006

Безопасная публикация приложений

ISA Server 2006 дает возможность организациям открывать безопасный доступ к своим серверам Exchange, SharePoint и другим серверам web-приложений для удаленных пользователей. Благодаря предварительной проверке подлинности перед получением доступа к любому из опубликованных серверов, непрерывной проверке даже зашифруемого трафика на уровне приложений и поддержке средств автоматической публикации ISA Server 2006 упрощает обеспечение безопасности опубликованных корпоративных приложений.

Подключение и обеспечение безопасности филиалов

Организации могут использовать ISA Server 2006 в качестве шлюза филиалов для подключения и обеспечения безопасности своих филиалов и эффективного использования корпоративной сети. Благодаря сжатию HTTP — кэшированию содержимого, включая обновления ПО и возможности VPN-подключений между узлами, интегрированными с фильтрацией уровня приложений, — ISA Server 2006 упрощает безопасное расширение корпоративных сетей.

Защита среды от угроз, поступающих через Интернет

ISA Server 2006 позволяет организациям защитить корпоративную среду от внутренних и внешних угроз, поступающих через Интернет. Гибридная архитектура на основе прокси-сервера и межсетевого экрана, проверка содержимого, детализированные политики позволяют ISA Server 2006 значительно упростить защиту сети.

Функция	Standard Edition	Enterprise Edition
Масштабируемость		
Сети	Без ограничений	Без ограничений. Добавлена возможность работы с корпоративными сетями
Вертикальная масштабируемость	До 4 процессоров, 2 ГБ оперативной памяти	Без ограничений (на операционную систему)
Горизонтальная масштабируемость	Один сервер	До 32 узлов с помощью программы балансировки нагрузки сети (NLB)
Кэширование	Одно серверное хранилище	Без ограничений (через протокол маршрутизации кэширования [CARP])
Доступность		
Поддержка Windows Network Load Balancing (NLB)	Не поддерживается	Интегрированная
Управляемость		
Политики	Локальная	Политики массива и корпоративные политики, использующие режим Active Directory Application Mode (ADAM)
Филиал	Экспорт и импорт политики вручную	Корпоративные политики и политики уровня массива
Мониторинг/предупреждения	Консоль мониторинга одного сервера. Пакет управления Microsoft Operations Manager (MOM) Management Pack	Консоль мониторинга нескольких серверов. Пакет управления MOM Management Pack
Несколько сетей	Шаблоны	Шаблоны

Наименование	Код Softline	Цена, руб.
ISA Server Standard Edition 2006 Russian 1 processor License	E84-00954	49 237
ISA Server Standard Edition 2006 1 processor License	E84-01229	51 801
ISA Server Enterprise Edition 2006 Russian OLP NL 1 Proc	F89-01245	168 850

Безопасный удаленный доступ к серверам Microsoft

- Мастер публикации Outlook Web Access позволяет настроить удаленный доступ к серверу Exchange по безопасным каналам SSL из основных виртуальных частных сетей, поддерживающих SSL.
- Новый мастер публикации SharePoint Server публикует несколько узлов служб Windows SharePoint Services одновременно и обеспечивает автоматическое преобразование ссылок.
- Поддержка набора возможностей Exchange 2007 встроена в ISA Server 2006.

Виртуальные частные сети

- Мастер подключения виртуальной частной сети филиала автоматически настраивает VPN-подключение между узлами в разных офисах.

Управление

- Имеются новые мастера настройки для публикации Windows SharePoint Services, Exchange и обычных web-узлов, а также мастер подключения филиалов по VPN для настройки подключения VPN типа «узел-узел».
- Выпуски ISA Server 2006 Standard Edition и Enterprise Edition теперь доступны в составе предустановленных систем.
- Улучшена базовая архитектура для обеспечения большей эффективности распространения корпоративной политики

Возможности межсетевого экрана

- В ISA Server 2006 включен новый набор мастеров создания правил, которые существенно облегчают создание политик доступа.
- Устойчивость к Flood-атакам предотвращает состояние недоступности и неуправляемости сервера.

Проверка подлинности

- Пользователи могут пройти проверку подлинности с использованием встроенных в Windows механизмов LDAP, RADIUS или RSA SecurID.
- Единый вход в систему дает возможность пользователям получать доступ к группе опубликованных web-узлов без необходимости проверки подлинности на каждом узле.
- Теперь доступна проверка подлинности на основе форм для всех опубликованных web-узлов, а не только для Outlook Web Access.
- Проверка подлинности LDAP дает возможность ISA Server 2006 проходить проверку подлинности Active Directory, не являясь членом домена.

Публикация сервера

- В состав ISA Server 2006 входит средство преобразования ссылок, с помощью которого можно создать словарь определений внутренних имен компьютеров, сопоставив с их общедоступными именами. ISA Server 2006 производит автоматическое преобразование ссылок во время публикации.

Быстродействие

- ISA Server 2006 обеспечивает механизм кэширования данных, полученных с помощью BITS.
- ISA Server 2006 автоматически распределяет поток запросов, поступающих от удаленного пользователя, в массиве опубликованных серверов.
- Сжатие HTTP сокращает размер файла благодаря применению алгоритмов исключения лишних данных во время передачи HTTP-пакетов.

Microsoft®

для профессионалов

VBA и VSTO журнал для разработчиков

msdn®

magazine

Русская Редакция

сентябрь 2007 № 9 (69)

www.itbook.ru/itbooks/magazines

- новинки журналов
- подписка
- цены

Системы Trustworthy Декларативная защита WCF
Джувел Лоуи стр. 3

Маркус Эггер
WPF
Гибкое обновление информации с помощью документов информационного формата XML
Дэвид Дини и Ашраф-Уллы

OPC
Новый стандарт упаковки данных стр. 27

Рик Стэйбл и Кэтрин Миллер
Приложения Office
Расширьте свой VBA-код при помощи VSTO стр. 33

Томас Бранд
Говорите
Поддержка режима диктовки с помощью Text Services Framework стр. 47

Викторина Office Формат для SharePoint
Стр. 7

Windows и SQL Улучшенный интерфейс управления в Windows Vista
Стр. 116-127

ISSN 1562-0841
9 771562 084027

Microsoft

MICROSOFT

ARCHITECTS JOURNAL

РУССКАЯ РЕДАКЦИЯ

АРХИТЕКТОРАМ ПРОГРАММНЫХ СИСТЕМ

№ 1(8) январь 2007

2 Составные приложения — новая парадигма
Крис Кизер
В статье описаны более глубокие возможности видяние журналы в Exchange Server 2007, которые позволят сэкономить на определенных требованиях пользователей и обеспечить соответствие требованиям в большой организации.

9 Контекстно-управляемый доступ через Microsoft Office
Томас Деммлер
В статье описаны более глубокие возможности видяние журналы в Exchange Server 2007, которые позволят сэкономить на определенных требованиях пользователей и обеспечить соответствие требованиям в большой организации.

15 Создание бизнес-приложений на основе Office
Атану Банерджи
Возможности обмена информацией стали еще разнообразнее. В статье описано, как единая система обмена сообщениями в веб-клиенте Outlook, встроенный в Exchange Server 2007, позволяет получить доступ ко всем сообщениям из любой точки мира.

25 Архитектура для эффективного обмена данными в масштабах предприятия
Семен Аксельрод

РУССКАЯ РЕДАКЦИЯ Microsoft

www.ITbook.ru • поиск журналов • выгрузка • новые журналы • подписка

Microsoft для IT-профессионалов

TechNet

MAGAZINE / РУССКАЯ РЕДАКЦИЯ

Журнал разработчиков по подписке

№ 1(9) январь 2007

Exchange Server 2007
2 Обновление инфраструктуры до Exchange 2007 Кейт Фоллис **9** Более мощные средства ведения журнала Exchange 2007 Дэвид Струм **15** Exchange 2007 — и вы всегда на связи Джошуа Трупин **21** Среда управления Exchange Дэвид Струм

Windows Vista
26 Новые средства безопасности в Windows Vista Джастин Харрисон **32** Готовимся к Windows PE 2.0 Уэс Миллер **36** Windows Vista: более мощная групповая политика Джереми Москович

9 В статье описаны более глубокие возможности ведения журналы в Exchange Server 2007, которые позволят сэкономить на определенных требованиях пользователей и обеспечить соответствие требованиям в большой организации.

15 Возможности обмена информацией стали еще разнообразнее. В статье описано, как единая система обмена сообщениями в веб-клиенте Outlook, встроенный в Exchange Server 2007, позволяет получить доступ ко всем сообщениям из любой точки мира.

32 Одновременно с Windows Vista будет выпущена более мощная версия Windows PE. В этой статье приведены обзор новых функций и возможностей Windows PE 2.0.

ISSN 1562-0841
9 771562 084027

РУССКАЯ РЕДАКЦИЯ Microsoft TechNet

www.ITbook.ru • поиск журналов • выгрузка • новые журналы • подписка

Журналы

Подписной индекс
Агентства «Росвнечать»

MSDN MAGAZINE/РУССКАЯ РЕДАКЦИЯ

81240

Ведущий журнал для разработчиков программного обеспечения

MICROSOFT ARCHITECTS JOURNAL/РУССКАЯ РЕДАКЦИЯ

20059

Архитекторам программных систем

Уникальные сведения от ведущих специалистов Microsoft по разработке архитектур и инфраструктур уровня предприятия

TECHNET MAGAZINE/РУССКАЯ РЕДАКЦИЯ

18197

Об эффективных способах проектирования и эксплуатации сетевых коммуникаций и информационных сетей

издательство

РУССКАЯ РЕДАКЦИЯ

Книги и журналы для профессионалов

тел.: (495) 638-5-638, тел./факс: (495) 256-7145, e-mail: info@rusedit.com

Многоядерная защита электронной почты от новых видов угроз



Microsoft Forefront Security для Exchange Server

Microsoft Forefront Security для Exchange Server — один из продуктов семейства Forefront Security, прежде известный как Antigen для Exchange и заслуживший отличную репутацию. Microsoft Forefront Security для Exchange Server поставляется с несколькими интегрированными антивирусными ядрами, обеспечивающими всестороннюю многоуровневую защиту серверов Exchange, позволяя оптимизировать производительность серверов и упростить управление безопасностью.

Расширенная защита

- **Многоядерное сканирование, отсутствие единичных отказов.** Microsoft Forefront Security для Exchange Server автоматически использует до 5 антивирусных ядер, а также различные комбинации для транспортных серверов (пограничных и концентраторов) и серверов хранилищ (почтовых ящиков и общих папок). Даже если одно из ядер отключилось или не зафиксировало угрозу, остальные ядра продолжают сканирование, исключая единичные отказы. Продукт поставляется с ядрами компаний Ahnlab, Authentium, CA, «Лаборатория Касперского», Microsoft, Norman Data Defense, Sophos и VirusBuster.
- **Передовая защита от нежелательных сообщений.** В состав Forefront Security для Exchange Server входят передовые службы защиты от нежелательных сообщений в среде Exchange 2007, в том числе служба Microsoft IP Reputation Service, фильтры IMF для проверки содержимого и файлы сигнатур нежелательных сообщений. Эти средства защиты включаются во время установки и автоматически обновляются несколько раз в день.
- **Многоуровневая защита.** Сканирование осуществляется в различных точках контроля: если произойдет сбой сканирования на пограничном транспортном сервере, почта будет продолжать сканироваться на сервере-концентраторе. Такая многоуровневая защита крайне важна для остановки вредоносных атак до того, как они скажутся на производительности сети или пользователя.
- **Защита от новых и скрытых угроз.** Forefront Security для Exchange Server блокирует вредоносный код на основе анализа поведения с помощью встроенной эвристической технологии и настраивает правила фильтрации для исключения типов файлов, которые могут содержать вирусы, например EXE (файлы распознаются даже в том случае, если их расширение было изменено), а также может распаковывать и выборочно повторно упаковывать (после удаления инфицированного или нежелательного объекта) сжатые почтовые вложения, например ZIP-файлы.
- **Объединение знаний и опыта различных поставщиков ПО,** которые постоянно работают над средствами защиты от новейших угроз, позволяет гораздо эффективнее противодействовать новым атакам, а функция автоматического обновления гарантирует, что любое действенное решение будет загружено сразу после его появления.

Оптимизированная производительность

- **Параметры оптимизации.** Повышение производительности сервера и увеличение скорости обработки почты достигается за счет выполнения сканирования в оперативной памяти (во избежание буферизации данных на диске) и использования нескольких потоков сканирования (для одновременной обработки большого числа почтовых сообщений). Средства управления динамически определяют количество антивирусных ядер, необходимых для выполнения конкретного задания сканирования, позволяя поддерживать баланс между производительностью сервера и уровнем безопасности.
- **Более эффективное сканирование на транспортном уровне и в хранилище.** При первом сканировании на пограничном транспортном сервере или сервере-концентраторе Exchange 2007 Forefront Security для Exchange Server присоединяет к каждому сообщению электронной почты заголовок с меткой вирусной безопасности. Далее почта доставляется без дополнительного сканирования, что снижает нагрузку при ее обработке сервером-концентратором или сервером хранилища почтовых ящиков. Кроме того, можно избежать повторного сканирования почты недельной или месячной давности, ограничив временной диапазон фонового сканирования только теми сообщениями, вероятность инфицирования которых наиболее высока: например, полученными в последние несколько дней.

Удобная работа с почтой

- **Непрерывная передача почты во время обновлений** позволяет поддерживать сигнатуры антивирусных ядер в актуальном состоянии без создания очередей и прекращения доставки почты. Forefront Security для Exchange Server — многоядерное решение, поэтому, даже если одно ядро отключается для обновлений, другие все равно продолжают проверять почту.
- **Эффективная поддержка почтовых кластеров** позволяет защитить почту при сбое сервера или переключении потока почты на другой узел. Forefront Security для Exchange Server обеспечивает передачу актуальной информации о конфигурации и последних сигнатур как на активный, так и на пассивный узел. Поддерживаются и конфигурации кластеров непрерывной репликации Exchange 2007.

Упрощенное управление

- **Централизованный веб-контроль.** Консоль управления Microsoft Forefront Server Security позволяет без труда управлять сервером в удаленном режиме, создавать расширенные отчеты и получать оповещения при возникновении проблем в любой точке системы. С помощью этой консоли можно централизованно настраивать, развертывать и обновлять все продукты для обеспечения серверной безопасности, входящие в семейство Forefront.
- **Непрерывное автоматическое обновление антивирусных ядер** (без участия IT-специалистов). Корпорация Microsoft непрерывно отслеживает появление новых сигнатур и обновлений для антивирусных ядер. За несколько минут эти обновления тестируются на базе данных вирусов, утверждаются и становятся доступны для автоматической загрузки с использованием средств Forefront Security для Exchange Server или консоли управления Forefront Server Security.
- **Защита миграции.** В процессе перехода на Exchange 2007 осуществляется защита всей среды обмена сообщениями. Клиенты, купившие Forefront Security для Exchange Server для защиты серверов Exchange 2007, также получают лицензию на использование Microsoft Antigen для Exchange, Microsoft Antigen для SMTP Gateways и Antigen Spam Manager для защиты сред Microsoft Exchange Server 2003 и Microsoft Exchange Server 2000.
- **Локализация на 11 языках** — английский, немецкий, французский, японский, итальянский, испанский, корейский, китайский (традиционное и упрощенное письмо), португальский и русский.
- **Интегрированный мониторинг.** Мониторинг работоспособности сред Forefront Security для Exchange Server выполняется в рамках корпоративного управления операциями, осуществляемого с помощью пакета управления для MOM.

Дополнительные сведения о Microsoft Forefront Security для Exchange Server:
<http://www.microsoft.com/forefront>

В новый год с «Лабораторией Касперского»!

с 1 декабря 2007 г. по 30 января 2008 г.

мы дарим нашим покупателям

НОВОГОДНИЕ подарки

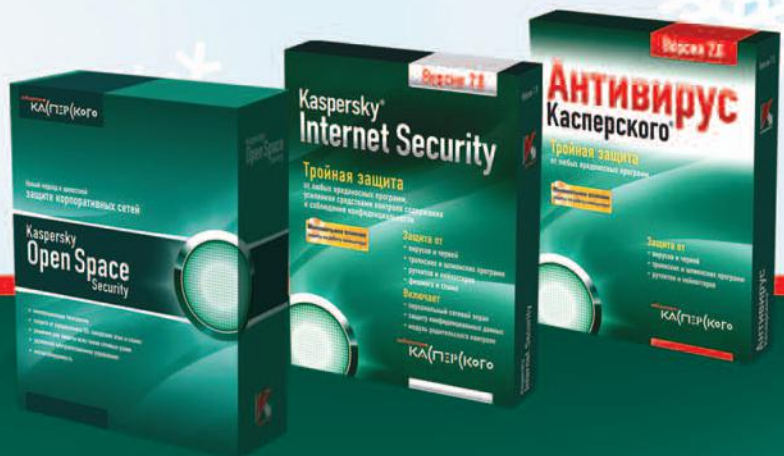

Покупая решения «Лаборатория Касперского» с 1 декабря 2007 г. по 30 января 2008 г., вы становитесь участником новогодней лотереи и получаете возможность выиграть главные новогодние призы:

- коммуникатор представительского класса;
- игровая приставка Sony PlayStation Portable;
- mp3 плеер iPod.



Победители акции и обладатели ценных призов будет определены в результате розыгрышей, которые состоятся в офисе компании Softline по адресу: Москва, ул. Губкина, д. 8.

Декабрьский розыгрыш — 25 декабря 2007 г., 12.00
Январский розыгрыш — 31 января 2008 г., 12.00

Классическая защита от любого вредоносного ПО



Новая версия известного антивируса предлагает мощную трехуровневую защиту: кроме проверки по базам сигнатур и эвристического анализатора нового поколения, теперь в пакет входит поведенческий блокиратор. Разработчики также усовершенствовали защиту от клавиатурных шпионов (кейлоггеров) и методики обнаружения различных руткитов и обеспечили поддержку Windows Vista.

Антивирус Касперского 7.0

Комплексная защита

Защита электронной почты. Программа осуществляет антивирусную проверку почты на уровне протокола передачи данных (POP3, IMAP и NNTP для входящих сообщений, SMTP для исходящих) независимо от используемой почтовой программы. Для Microsoft Outlook/Outlook Express и The Bat! предусмотрены плагины и лечение вирусов в почтовых базах.

Проверка Интернет-трафика. Программа обеспечивает антивирусную проверку Интернет-трафика в реальном времени и независимо от используемого браузера, предотвращая заражение еще до сохранения файлов на жестком диске компьютера.

Сканирование файловой системы. Проверить можно любые отдельные файлы, каталоги и диски. Кроме того, можно запустить проверку только критических областей ОС и объектов, загружаемых при старте ОС, позволяя экономить время и в первую очередь уделять внимание областям и объектам, которые обычно больше всего подвержены заражению.

Предотвращение утечек информации. Программа защищает компьютер от троянских программ и всех типов клавиатурных шпионов, предотвращая передачу конфиденциальных данных злоумышленникам.

Комплексная Интернет-защита



Популярное решение для защиты ПК от всех видов вредоносного ПО дополнено средствами родительского контроля (настройка «белых» и «черных» списков и других фильтров web-сайтов для ограждения детей от нежелательного контента, а также ограничение времени работы в Интернете), предотвращения утечек конфиденциальной информации и улучшенным персональным сетевым экраном с системой IDS/IPS.

Kaspersky Internet Security 7.0

Полезный и безопасный Интернет

Комфортный Интернет-серфинг. Программа блокирует выполнение опасных сценариев на web-страницах, а также всплывающие окна и рекламные баннеры, которые не только раздражают своей назойливостью, но могут использоваться также для доставки вредоносных программ на компьютер.

Защита конфиденциальной информации. Приложение предотвращает утечку данных из Защищенного хранилища ОС Windows. Это могут быть пароли и логины к электронным почтовым ящикам, форумам, чатам, Интернет-магазинам, а также другие данные, вводимые пользователем в web-формах и полях диалоговых окон приложений.

Защита от фишинга. Программа распознает фишинговые письма и предотвращает переход на контролируемые мошенниками подложные сайты, которые при помощи методов социальной инженерии вынуждают пользователя добровольно раскрыть, например, логин и пароль для доступа в Интернет-банк.

Родительский контроль. В зависимости от того, кто в данный момент пользуется компьютером — ребенок, подросток или взрослый, специальный инструмент позволяет ограничивать время, проведенное в Интернете, и блокировать доступ на определенные web-сайты (по списку или тематическим категориям).

Простота и удобство использования

Установка и настройка. Установка Антивируса Касперского 7.0 занимает считанные минуты. Заданные по умолчанию параметры работы программы оптимальны для большинства владельцев ПК, однако для технически искушенных пользователей предусмотрены широкие возможности настройки продукта под индивидуальные потребности.

Минимальное влияние на работу компьютера. Сканирование только новых и измененных файлов при повторных проверках, приостановка сканирования при увеличении пользовательской активности, а также оптимальные настройки антивирусного монитора минимизируют влияние антивируса на обычную работу пользователя.

Автоматическое обновление. Программа регулярно проверяет через Интернет наличие пакета обновлений на серверах «Лаборатории Касперского». Частота проверки может увеличиваться во время вирусных эпидемий. При обнаружении свежих обновлений программа скачивает и устанавливает их на компьютер.

Стабильная работа ПК

Самозащита. Современные вредоносные программы пытаются заблокировать работу антивируса или даже удалить его с компьютера. Специальный механизм самозащиты Антивируса Касперского 7.0 пресекает подобные попытки, обеспечивая стабильную защиту ПК.

Диск аварийного восстановления системы. Однажды создав аварийный диск с помощью специального инструмента, пользователь сможет самостоятельно восстановить работоспособность компьютера после серьезной вирусной атаки.

Защита от вирусов и не только

Защита от всех видов вредоносных программ. Комплекс трех технологий защиты оберегает пользователя от вирусов, троянских программ и червей, от потенциально опасных шпионских и рекламных программ, а также от всех видов клавиатурных шпионов и последних модификаций руткитов.

Блокирование сетевых атак. Персональный сетевой экран последнего поколения с предустановленными правилами для популярных приложений эффективно защищает от проникновения в систему и от утечки информации, жестко регулируя сетевую активность приложений и предотвращая сетевые атаки с помощью системы IDS/IPS.

Фильтрация спама. Программа применяет целый ряд методов фильтрации спама:

- проверка адресатов и фраз в тексте письма по «черным» и «белым» спискам;
- анализ текста с помощью самообучающегося алгоритма;
- анализ изображений.

Отмена вредоносных изменений в системе. Kaspersky Internet Security 7.0 фиксирует все подозрительные действия в системе и после признания некоторого процесса опасным может не только удалить вредоносную программу, но и отменить все результаты ее деятельности — например, восстановить зашифрованные злоумышленниками данные.

НАДЕЖЕН ВТРОЙНЕ



МИНИМАЛЬНОЕ ВЛИЯНИЕ НА РАБОТУ ПОЛЬЗОВАТЕЛЯ!

**КОМПЛЕКС
3-Х ТЕХНОЛОГИЙ
ЗАЩИТЫ ДЛЯ БОРЬБЫ
С САМЫМИ ОПАСНЫМИ
ИНТЕРНЕТ-УГРОЗАМИ**



Первый уровень защиты
Проверка по образцам в базах сигнатур



Второй уровень защиты
Эвристический анализ программ



НОВЫЙ ТРЕТИЙ УРОВЕНЬ
Поведенческий блокиратор

Версия 7.0

При оценке скорости работы антивируса самым важным параметром для пользователя является скорость проверки файлов в момент обращения к ним. По результатам теста, проведенного специалистами журнала Virus Bulletin (<http://www.virusbtn.com>), продукты «Лаборатории Касперского» минимально замедляют открытие и закрытие документов, медиафайлов и архивов по сравнению с Norton (Symantec), NOD32 (Eset), McAfee и др.



лаборатория
КА(ПЭР)КОГО

узнать больше: www.kaspersky.ru
sales@kaspersky.com
(495) 797-8700

купить онлайн: www.kaspersky.ru/store
найти магазин: www.kaspersky.ru/buyoffline

на правах рекламы

Антивирусное ПО следующего поколения



Symantec Endpoint Protection – это единый агент, включающий в себя Symantec AntiVirus и усовершенствованное средство предотвращения угроз, обеспечивая непревзойденную защиту переносных и настольных компьютеров, а также серверов от вредоносных программ. Кроме того, обеспечивается защита даже от наиболее сложных, неуловимых для традиционных средств безопасности атак, таких как руткит, эксплойт «нулевого дня» и изменяющиеся программы-шпионы.

Symantec Endpoint Protection

Symantec Endpoint Protection предоставляет не только передовую в отрасли антивирусную защиту, но также основанную на сигнатурах защиту от программ-шпионов. Это решение также обеспечивает предотвращение угроз, что позволяет защитить конечные точки от целенаправленных и неизвестных атак. Оно включает готовые активные технологии, которые автоматически анализируют поведение приложений и сетевых подключений для обнаружения и блокировки подозрительных действий, а также возможности администрирования, позволяющие запретить определенные действия устройств и приложений, которые считаются крайне опасными для организации. Определенные действия можно заблокировать даже исходя из местонахождения пользователя.

Благодаря этому многоуровневому подходу значительно снижаются риски и повышается защита ваших бизнес-активов. Этот комплексный продукт предоставляет все необходимые возможности, включая возможность выбора нужных компонентов. Конечные точки защищены независимо от источника атаки: злонамеренный сотрудник или внешний источник.

Symantec Endpoint Protection повышает уровень защиты и помогает снизить общую стоимость владения за счет уменьшения административных расходов, а также расходов, связанных с управлением несколькими продуктами защиты конечных точек. Это решение включает единого агента, администрирование которым осуществляется посредством единой консоли управления. Это упрощает управление безопасностью конечных точек и обеспечивает эффективность эксплуатации, например единые обновления программного обеспечения и политик, унифицированное и централизованное создание отчетов, а также единая программа лицензирования и обслуживания.

Решение Symantec Endpoint Protection обеспечивает простоту реализации и развертывания. Компания Symantec предоставляет консультации, техническую информацию и поддержку, которые помогают организациям осуществлять переход, развертывание и управление. Это позволяет извлекать максимальную выгоду из инвестиций. Для организаций, которым необходимо привлекать сторонних исполнителей для контроля безопасности и управления, компания Symantec также предоставляет службу Managed Security Services, обеспечивающую защиту в режиме реального времени.

Основные особенности

- **Защита от вирусов и программ-шпионов** – обеспечение непревзойденной, лучшей защиты от вредоносных программ, включая ведущую защиту от вирусов, улучшенную защиту от программ-шпионов, защиту от новых угроз типа руткит, использование меньшего объема памяти и новые динамические настройки производительности для поддержания эффективности пользователей.
- **Защита от сетевых угроз** – предоставляет модуль брандмауэра на основе правил, а также модуль Generic Exploit Blocking (GEB), который блокирует вредоносные программы до их попадания в систему.
- **Превентивная защита от угроз** – обеспечение защиты от неизвестных угроз (т.е. угроз типа эксплойт «нулевого дня»). Включает модуль превентивного поиска угроз Proactive Threat Scan, который не основывается на сигнатурах.
- **Единый агент и единая консоль управления** – обеспечивает управление защитой от вирусов и программ-шпионов, брандмауэром настольного компьютера, технологиями IPS, устройствами и доступом к сети (при приобретении лицензии Symantec Network Access Control) на едином агенте. При этом все управление осуществляется с единой консоли.

Защищенность

- Комплексная защита – интеграция лучших технологий для предотвращения угроз безопасности даже от самых удаленных новых и неизвестных злоумышленников до их проникновения в сеть.
- Превентивная защита – в новом модуле превентивного поиска угроз Proactive Threat Scan используется уникальная технология Symantec для оценки правильных и неправильных действий неизвестных приложений, которая улучшает обнаружение и уменьшает число ошибочных идентификаций без необходимости создания конфигураций на основе правил.
- Лучшее в отрасли выявление угроз – механизмы защиты компании Symantec развивают передовую в отрасли сеть Global Intelligence Network для обеспечения беспрецедентной возможности просмотра всех Интернет-угроз. Благодаря такому выявлению создается защита, ведущая к действиям, и достигается уверенность в сдерживании меняющихся угроз.

Простота

- Единый агент, единая консоль объединяет весь спектр технологий безопасности в единого агента и консоль централизованного управления с интуитивным пользовательским интерфейсом, а также средством создания графических отчетов с web-интерфейсом. Эти компоненты позволяют установить и усилить политики безопасности на предприятии, чтобы обеспечить защиту важных активов. С их помощью упрощается управление, понижается использование ресурсов системы, а при добавлении поддержки Symantec Network Access Control не требуются дополнительные агенты.
- Простота развертывания – поскольку требуется только один агент и одна консоль управления, а работа осуществляется с существующими инвестициями организации в ИТ и безопасность, решение Symantec Endpoint Protection обеспечивает простоту реализации и развертывания. Для организаций, которым необходимо привлекать сторонних исполнителей для контроля безопасности и управления, компания Symantec предоставляет службу Managed Security Services, обеспечивающую защиту в режиме реального времени.

Безупречность

- Простота установки, настройки и управления – решение Symantec Endpoint Protection упрощает включение/отключение и настройку необходимых технологий в соответствии с вашей средой.
- Поддержка Symantec Network Access Control – каждая конечная точка получает поддержку Symantec Network Access Control, что устраняет необходимость развертывания дополнительного программного обеспечения агента конечных точек для контроля доступа к сети.
- Повышение эффективности существующих технологий безопасности и ИТ-инвестиций – возможность работы с другими ведущими поставщиками антивирусного ПО, брандмауэров, технологий IPS и инфраструктур контроля доступа к сети. Кроме того, предоставляет возможность работы с ведущими средствами разработки программного обеспечения, средствами управления исправлениями и информацией о безопасности.

- Безопасное подключение к любой точке беспроводного доступа не позволяет хакерам проникнуть на компьютер и защищает компьютер от неизвестных угроз.
- Свободный обмен документами по e-mail или через IM-сервисы: удаление вирусов из электронной почты и блокирование Интернет-угроз в точке проникновения в систему.
- Безопасное взаимодействие с банками, магазинами и финансовыми организациями: защита от краж личной информации, проверка подлинности web-сайтов.
- Безопасная загрузка данных: удаление источников угроз из загружаемых файлов, блокирование подозрительных программ, доступ к Интернету только указанным пользователем программам.
- Оптимизация производительности ПК: устранение причин замедления работы, удаление Интернет-«мусора» и временных файлов.

- **NEW** Более высокая производительность при работе с Интернетом.
- **NEW** Доступ до технической поддержки через чат или электронную почту.
- **NEW** Технология SONAR (Symantec Online Network for Advanced Response) обеспечивает защиту на основе поведения, способную обнаруживать новые шпионские программы и вирусы еще до появления традиционных определений на основе сигнатур
- **NEW** Новая интеллектуальная технология работает в фоновом режиме, не мешая пользователю работать или играть.
- **NEW** Позволяет защитить компьютер при работе в домашней сети.
- Обнаруживает и устраняет вирусы и программы-шпионы.
- Защита от вирусов email и программ по обмену мгновенными сообщениями.
- Предотвращает распространение зараженных e-mail.
- Обнаруживает Rootkit и устраняет скрытые угрозы.
- Включает в себя обновление антивирусных баз и программных модулей на весь сервисный период.

- **NEW** Незаметная работа в фоновом режиме.
- **NEW** Увеличена скорость запуска и работы.
- **NEW** Технология SONAR и firewall на основе данной технологии.
- **NEW** Быстрая связь с технической поддержкой по средствам e-mail или встроенного чата.
- **NEW** Улучшенные средства мониторинга беспроводных сетей.
- **NEW** Norton Identify Safe позволяет сохранить конфиденциальные данные.
- Обнаружение и устранение программ-шпионов.
- Автоматическое удаление вирусов и программ шпионов.
- Защищает e-mail и программы по обмену мгновенными сообщениями.
- Защищает от хакеров.
- Блокирует кражу персональных данных на фишинговых сайтах.
- Предотвращает распространение зараженных писем.
- Обнаруживает rootkit и устраняет скрытые угрозы.
- Включает в себя обновление антивирусных баз и программных модулей на весь сервисный период.
- При согласии клиента позволяет автоматически продлевать подписку.

Круговая оборона

Продукт Norton 360 прост в использовании и обеспечивает незаметную автоматическую защиту содержимого домашних ПК от вирусов, «шпионов», поддельных web-сайтов, фишинговых и хакерских атак, краж личной информации и т.д., пока вы играете в игры, общаетесь электронной почтой, загружаете файлы, сидите в чате и т.д.

Norton 360

Norton 360 оптимизирует производительность ПК и защищает данные путем простого резервного копирования и восстановления фотографий, музыки, финансовых документов и других файлов. Дополнительные удобства создают возможность автоматического резервного копирования на подключенный жесткий диск, CD, DVD и USB-устройства или в безопасное сетевое хранилище (требуется высокоскоростное подключение к Интернету) на случай «аварии» ПК. Для повышения производительности планировщик фоновых заданий автоматически назначает осмотры, операции резервного копирования и прочие настройки таким образом, чтобы они не мешали выполнению обычных действий.



Идеальный страж

Программа Norton AntiVirus 2008 — идеальное решение для защиты, даже если компьютер уже заражен: в процессе установки она находит и удаляет все угрозы безопасности. Решение работает по принципу «установил и забыл», постоянно проверяет наличие обновлений и автоматически блокирует как известные, так и новые атаки.

Norton AntiVirus 2008

Усиленная защита с блокировкой вирусов и программ-шпионов

- Автоматически блокирует программы-шпионы — предоставляет усиленную защиту от новых угроз.
- Выявляет и удаляет вирусы и черви — обеспечивает непрерывную, автоматическую защиту, работающую по принципу «установил и забыл».
- Предотвращает распространение электронных писем, зараженных вирусом — быстрый, не мешающий работе пользователя осмотр и автоматическое обновление гарантируют надежную защиту.

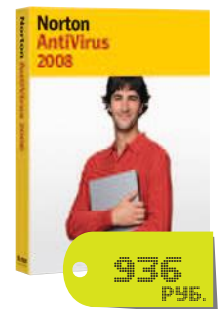

Сетевой «телохранитель»

Norton Internet Security 2008 — инновационный набор средств защиты от самых свежих сетевых угроз. Используя проактивные технологии безопасности, решение останавливает практически любые вирусы, «шпионы», «черви», руткиты и хакерские атаки еще до проникновения в систему. Программа работает в ОС Windows Vista/XP.

Norton Internet Security 2008

Обеспечьте защиту от новейших угроз из Интернета

- Предотвращает кражу идентификационных данных в сети — дополнительный уровень безопасности обеспечивает защиту при работе с Интернет-магазинами, банками и другими web-сайтами.
- Выявляет и удаляет программы-шпионы — предоставляет расширенную защиту от новейших угроз.
- Удаляет вирусы и Интернет-черви — быстрый фоновый осмотр обеспечивает комплексную автоматическую защиту.
- Защищает от атак хакеров — обеспечивает защиту компьютера с помощью интеллектуального брандмауэра, который автоматически настраивает параметры защиты.

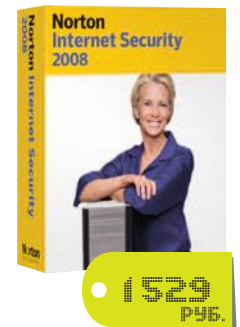

Dr.Web 4.44! Новая версия антивируса с поддержкой Windows Vista

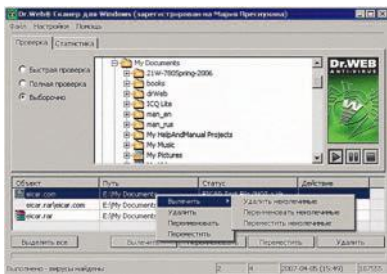

Компания «Доктор Веб» выпустила новую версию антивируса Dr.Web для Windows — 4.44. Новейшие разработки, технологии и идеи всего коллектива компании легли в основу новой версии.

Dr.Web 4.44

Dr.Web — антивирус, который ЛЕЧИТ от вирусов

Качественная работа антивируса, а не только его присутствие на компьютере, всегда характеризовали Dr.Web. Важным показателем качества работы антивирусной программы является не только ее способность находить вирусы, но также и лечить их, не просто удалять инфицированные файлы с компьютера вместе с важной для пользователя информацией, но и возвращать их в первоначальное состояние. И если с детектированием вредоносных объектов справляется большинство антивирусных программ, то с лечением успешно справляются единицы. Dr.Web один из немногих антивирусов, который качественно лечит от вирусов.

Еще больше возможностей сканера

- В состав сканера включен дополнительный драйвер, получивший название Dr.Web Shield. Он позволяет значительно улучшить механизм распознавания и лечения вирусов, в частности, дает возможность эффективной борьбы с руткит-технологиями. Драйвер загружается автоматически при запуске сканера с графическим интерфейсом.
- Для удобства пользователей введены три режима проверки: быстрая, полная и выборочная. Сканирование в двух первых режимах производится без дополнительного выбора проверяемых объектов, что значительно упрощает работу со сканером.
- Интерфейс Dr.Web всегда отличался простотой, был интуитивно понятен. Он не менялся с каждой версией, и постоянные пользователи, привыкшие к нему, чувствовали себя комфортно при общении с программой из года в год. Сегодня у Антивируса Dr.Web — новое лицо. Интерфейс улучшился, но остался узнаваемым. Изменился внешний вид как главного окна, так и вкладок настроек сканера.

Поддержка Windows Vista

Пользователи антивируса Dr.Web с нетерпением ожидали сообщения о совместимости антивируса Dr.Web с Microsoft Windows Vista. Теперь поддержка этой операционной системы полностью реализована в Dr.Web для Windows версии 4.44.

Эффективное быстроедействие

Скорость сканирования — подчас один из решающих факторов при выборе пользователем антивируса. Очень важно, чтобы скорость сканирования сочеталась с эффективностью детектирования. В новой версии разработчики Dr.Web блестяще справились с этой задачей, не только существенно улучшив качество детектирования, но и значительно повысив скорость сканирования, в некоторых случаях до 30%.

Обновленный антиспам

В дополнение к антиспаму, в состав дистрибутива включена утилита автоматического создания правил фильтрации спама для почтового клиента Outlook Express. Теперь для того чтобы все сообщения, помеченные спам-фильтром Dr.Web как спам, автоматически помещались в специальную папку, пользователям новой версии нет необходимости настраивать правила фильтрации в Outlook Express — это будет сделано автоматически самим Dr.Web.

Для всех зарегистрированных пользователей продуктов Антивирус Dr.Web для Windows и Dr.Web для Windows. Антивирус + Антиспам обновление на версию 4.44 бесплатно.

Улучшенный SpiDer Guard

Претерпел изменения файловый монитор SpiDer Guard, в котором существенно усовершенствована работа и повышена устойчивость при большом количестве одновременных файловых операций.

- Улучшен пользовательский графический интерфейс монитора (GUI).
- Улучшена стабильность работы SpiDer Guard под нагрузкой и взаимодействие с различным программным обеспечением, работающим в фоновом режиме.
- Усовершенствован алгоритм перехода в режим фоновое сканирование.
- Изменены параметры оптимального режима работы. Теперь в оптимальном режиме файлы попадают на проверку только в момент сохранения, а также проверяются файлы запускаемых процессов.
- В новом файловом мониторе реализован механизм напоминаний об устаревших базах. Если базы не обновлялись в течение 7 суток и более, в области уведомлений панели задач над иконкой SpiDer Guard будет периодически появляться напоминание об этом. Если установлен модуль автоматического обновления, будет предложено провести их обновление.

Утилита обновления

В новой версии реализована возможность скачивания обновлений в виде заархивированных файлов. Также реализован механизм патчей (patches). Теперь для обновления отдельных компонентов не требуется скачивания новой версии компонента целиком. Обновление производится при помощи специальных фрагментов файлов (patches). Благодаря этому пользователь получает большое преимущество и экономит Интернет-трафика, а антивирус Dr.Web становится еще менее заметным для пользователя.

Технологии

Dr.Web Shield™ — борьба с руткит-технологиями

В последнее время одним из основных направлений развития вредоносных программ стало применение в них всевозможных способов защиты от обнаружения антивирусными средствами — так называемые руткит-технологии (rootkits). Без противодействия такого рода угрозам современные антивирусные программы становятся бесполезными и, зачастую, дорогостоящими — в прямом и переносном смысле — компьютерными игрушками. Разработчики Dr.Web сделали существенный шаг вперед в борьбе с этим вектором угроз. В состав версии Dr.Web для Windows 4.44 для борьбы с руткитами включен новый компонент антивирусного сканера — Dr.Web Shield™. Реализованный в виде драйвера, он обеспечивает доступ к вирусным объектам, скрывающимся в глубинах операционной системы.

Origins Tracing™ — несигнатурный поиск неизвестных вирусов

Разработчиками Dr.Web реализован уникальный алгоритм несигнатурного обнаружения вредоносных объектов, который дополняет традиционные сигнатурный поиск и эвристический анализатор Dr.Web, что еще больше повышает эффективность детектирования. Имена вредоносных объектов, обнаруженных с применением новой технологии, имеют в названии расширение «.Origin». Новая технология дает возможность существенным образом повысить уровень детектирования ранее неизвестных вредоносных программ.



Сбор статистики

Любые действия, проведенные антивирусом по защите информации, получают свое наглядное отражение в журнале. Для предотвращения засорения сервера лог-файлами и из архивами большого размера предусмотрена опция установки максимального размера лог-файлов и опция их удаления при превышении установленного максимального размера. Отчеты присылаются по почте с интервалом, заданным самим администратором.

Настраиваемые извещения

Извещения администратору настраиваются с помощью макросов. Для каждого типа обнаруженных объектов — излечимые, неизлечимые, спам — возможно задание индивидуальных извещений. Извещения посылаются по почте или записываются в журнал событий Windows. Для каждого типа событий можно указать получателей уведомлений, его тему и текст (в том числе — используя макросы) и другие параметры.

Перераспределение приоритетов при проверке

После сохранения сообщения в папке ему присваивается низкий приоритет. При попытке открытия сообщения клиентом приоритетность увеличивается до высшего уровня. Для обеспечения полной защиты исходящие сообщения обрабатываются раньше, чем они будут обработаны почтовым клиентом. Таким образом, перераспределение приоритетов для одного и того же сообщения, равно как и двухстороннее сканирование, обеспечивают высокий уровень защиты и эффективное расходование системных ресурсов.

Корректная проверка архивов

Dr.Web для Exchange Server 2000/2003 корректно сканирует архивы, в том числе вложенные, многотомные и самораскрывающиеся (SFX). Также Dr.Web проверяет на наличие вирусов файлы, упакованные всевозможными упаковщиками с различными уровнями вложенности. Dr.Web известен более чем 1000 видов различных архивов и упаковщиков, некоторые из которых не знает ни одна другая антивирусная программа.

Простота установки и настройки

При всей сложности и комплексности задач по защите корпоративного почтового трафика, выполняемых Dr.Web для Exchange Server 2000/2003, он легко интегрируется в систему, достаточно прост в установке и наладке. Полностью автоматизированный запуск приложения (при запуске системы) и удобная система обновлений штатным планировщиком Windows существенно облегчают администрирование.

Масштабируемость программы

Решение способно удовлетворить запросы как небольшой компании, имеющей один почтовый сервер, так и безграничные потребности по сканированию почтового трафика транснационального поставщика телематических услуг. Это достигается благодаря способности программы обрабатывать гигантские массивы информации в режиме реального времени, надежности ее работы и гибкости настроек.

Минимальная нагрузка на систему

Нетребовательность Dr.Web для Exchange Server 2000/2003 к системным ресурсам позволяет идеально функционировать на почтовых серверах практически любой конфигурации и его использование не требует модернизации оборудования.

Новое решение Dr.Web для Microsoft Exchange Server 2000/2003!

Компания «Доктор Веб» выпустила новый продукт Enterprise-класса для комплексной защиты почтового трафика от вирусов и спама на серверах под управлением Microsoft Exchange Server 2000/2003.

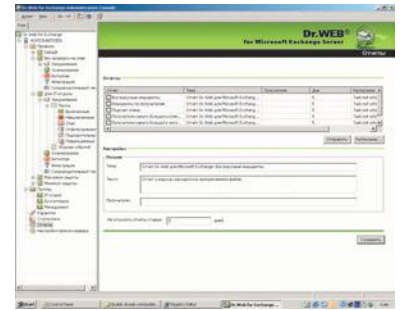

Dr.Web для Microsoft Exchange Server 2000/2003

Dr.Web для Microsoft Exchange Server 2000/2003 вобрал в себя наилучшие технологии Dr.Web. Одним из главных достоинств Dr.Web для Microsoft Exchange Server 2000/2003 является его способность обрабатывать одновременно большой объем почтовых сообщений при минимальной нагрузке на систему. Это осуществляется благодаря функции многопоточной проверки, обеспечивающей рекордно высокую скорость сканирования электронной корреспонденции. Опция перераспределения приоритетов проверки для одного и того же сообщения также способствует эффективному использованию системных ресурсов. Возможность задания набора правил для отсеивания заведомо некорректной почты, настраиваемых по имени и расширению вложенных файлов, размеру файла и количеству получателей письма, позволяет производить фильтрацию до проверки на спам и вирусы, что еще больше снижает нагрузку на защищаемую систему.

Эффективная фильтрация от спама

Спам-фильтр Dr.Web для Microsoft Exchange Server 2000/2003 обнаруживает спам с вероятностью более 97% и начинает действовать сразу после установки, без предварительной настройки и специального обучения администратором, в отличие от спам-фильтров, построенных на анализе по Байесу. Минимально возможный процент ложных срабатываний также позволяет судить о высоком качестве нового продукта.

Единый центр управления

Администрирование Dr.Web для Exchange Server 2000/2003 осуществляется через единую консоль управления, встраиваемую в Microsoft Management Console (MMC), что позволяет администратору централизованно управлять всеми компонентами антивирусной защиты: отслеживать состояние всех защищенных узлов, получать уведомления о вирусных инцидентах и настраивать автоматическую реакцию на них.

Возможность группирования и управление группами

Dr.Web для Exchange Server 2000/2003 легко масштабируется в зависимости от размеров и сложности сети и может быть адаптирован как для простых сетей из нескольких компьютеров, так и для сложных распределенных Интранет-сетей, насчитывающих десятки тысячи узлов. Возможность группирования значительно упрощает задачи администратора по управлению антивирусной защитой. Для каждой группы могут быть заданы свои, свойственные только ей установки.

Фильтрация почты по различным параметрам

Существует возможность задать набор правил, которые будут отсеивать заведомо некорректную почту. Правила можно настраивать по имени и расширению вложенных файлов, размеру файла и количеству получателей письма. Фильтрация происходит до проверки на спам и вирусы и позволяет еще больше снизить нагрузку на защищаемую систему.

Добавление текста к исходящим письмам

При необходимости есть возможность настроить добавление произвольного текста ко всем исходящим из организации письмам (например – отказ от ответственности или реклама). Возможно задание отдельно текста для писем в формате HTML и для текстовых писем.

Карантин

Неизлечимые и подозрительные объекты могут помещаться в карантин, расположенный в указанном при установке почтовом ящике на проверяемом сервере. Объекты, находящиеся в карантине могут быть удалены или сохранены на диск администратором системы. Оригинальные копии подозрительных сообщений хранятся в резервном хранилище перед их удалением. Для неизлечимых объектов эта опция по умолчанию выключена.

Полнофункциональная защита от нежелательной почты



Trend Micro Client Server Messaging Security for SMB — это полнофункциональное интегрированное решение для борьбы с вирусами, спамом и атаками хакеров, которое обеспечивает защиту компьютеров и серверов Microsoft Windows и Microsoft Exchange. Trend Micro Client Server Messaging Security for SMB значительно упрощает управление безопасностью для организаций, которым необходимо решение, не требующее обслуживания. Продукт создан в рамках концепции WorryFree, разработанной специально в соответствии с потребностями малого и среднего бизнеса.

Client Server Messaging Security for SMB

Trend Micro Client Server Messaging Security for SMB обеспечивает непрерывную защиту без необходимости постоянного контроля. При возникновении эпидемий продукт загружает обновления из антивирусных лабораторий TrendLabs, что позволяет защитить компьютеры и почту.

После автоматического обновления программа сканирует все узлы в сети с целью обнаружения и удаления новых вирусов с зараженных компьютеров. Для этого не нужно находиться рядом с компьютером или использовать специальные средства.

В пакет входит персональный брандмауэр для защиты подключенных к сети компьютеров от вредоносного кода и атак хакеров как при работе внутри сети, так и при автономной работе. Решение обеспечивает объединенную защиту от различных видов угроз, в том числе вирусов, червей, «тройных коней», спама, фишинг-атак и атак хакеров. Полнофункциональное интегрированное решение гарантирует разностороннюю защиту сети от всевозможных атак, защищая обычные и портативные компьютеры, файловые серверы и 64-разрядные платформы. Эта единая защита устанавливается один раз и не требует обслуживания после установки.

Основные особенности

В пакете Trend Micro Client Server Messaging Security for SMB имеется несколько функций для расширения возможностей антивирусной защиты. Функция оценки уязвимости автоматически сканирует компьютеры, чтобы выявить, установлены ли критические обновления безопасности операционных систем для уязвимостей, которыми могут воспользоваться вирусы. Функция блокировки сетевых червей помогает остановить их распространение, блокируя их на сетевом уровне.

При использовании возможности «пользовательский карантин» обнаруженный спам помещается в отдельные почтовые папки, которые пользователи могут при необходимости просматривать самостоятельно. Также появилась возможность разделения спама по категориям, что позволяет повысить уровень обнаружения и снизить количество ложных срабатываний.

Client Server Messaging Security for SMB размещает критически важные сведения на интерактивной панели безопасности. Функция отображения состояния в режиме реального времени выводит на экран информацию о состоянии защиты, угрозе и уязвимостях, а также сведения о текущей вирусной активности. Автоматически генерируемые отчеты позволяют отслеживать активность всех угроз и состояние системы безопасности. Сгенерированные отчеты могут быть направлены администраторам по электронной почте в формате PDF.

Интегрированный антивирусный комплекс

Trend Micro NeatSuite представляет собой полностью интегрированный централизованно управляемый пакет программ, рассчитанный на обеспечение защиты доступа в корпоративную сеть. В состав NeatSuite входят антивирусные приложения для защиты шлюзов, серверов и настольных ПК, для централизованного управления которыми используется Trend Micro Control Manager. В результате получается мощная многоуровневая система защиты корпоративной сети от вирусов и вредоносного кода.

Trend Micro NeatSuite

Используя NeatSuite, организации получают возможность извлечь максимум выгод из стратегии защиты предприятий Trend Micro Enterprise Protection Strategy (EPS) — уникального инновационного подхода к осуществлению предупреждающего контроля над жизненным циклом эпидемии. Использование NeatSuite в рамках EPS позволяет применять для эффективного перехвата гибридных вирусов в наиболее подходящих для этого точках сети специально созданные наборы правил. IT-менеджеры получают возможность обеспечивать своевременную защиту организаций от самых опасных вирусов, вне зависимости от того, какой способ проникновения в сеть они используют.

- Функции централизованного управления, мониторинга и администрирования антивирусной защиты помогают упростить работу с системой и снизить нагрузку на IT-менеджеров.
- Поддержка служб профилактики эпидемий Outbreak Prevention Services — одного из ключевых компонентов стратегии защиты предприятий Trend Micro Enterprise Protection Strategy — позволяет предотвращать атаки вирусов или, по меньшей мере, сводить к минимуму наносимый ими ущерб, делая ненужной политику использования решений двух разных производителей, практикуемую некоторыми организациями лишь для того, чтобы получать файлы с сигнатурами новых вирусов.
- Централизованное управление обновлениями и реализацией корпоративной политики способствует снижению текущих расходов.

Всеобъемлющая защита

- В состав пакета входят продукты Trend Micro InterScan, ScanMail, ServerProtect и OfficeScan, обеспечивающие полный охват корпоративной информационной системы.
- Обнаружение и удаление вирусов и иных вредоносных программ из электронных сообщений, вложенных файлов и общедоступных папок.

Централизованное управление

- Централизованное управление интегрированным пакетом продуктов облегчает их обновление и мониторинг системы.
- Отчеты о состоянии дел в масштабах всего предприятия позволяют снизить вероятность возникновения эпидемий в будущем путем выявления уязвимых мест сети.

Поддержка Trend Micro Enterprise Protection Strategy

- NeatSuite является ключевым компонентом стратегии защиты предприятий Trend Micro Enterprise Protection Strategy — не имеющего аналогов в отрасли подхода к защите от гибридных вирусов путем согласованного использования взаимодополняющих продуктов, служб и экспертной информации.
- NeatSuite позволяет корпоративным пользователям максимально полно использовать все преимущества EPS для удержания под контролем временных и материальных затрат, связанных с эпидемиями вирусов.

Вы знаете, что
именно представляет
наибольшую
опасность для вашей
сети прямо сейчас?

IntruShield знает.



McAfee® IntruShield®. Первое решение для защиты от вторжений с функциями управления рисками.

В IntruShield реализован механизм управления рисками с учетом степени их опасности, система способна распознавать и блокировать наиболее значимые угрозы. Семейство устройств для защиты от вторжений IntruShield – это всестороннее и проверенное решение, позволяющее предприятиям, поставщикам услуг и компаниям среднего размера снизить риски, защищая от DoS-атак, шпионских программ, угроз, связанных с VoIP, ботнетов и прочего вредоносного ПО, в том числе от совершенно новых типов угроз.

softline®

McAfee®
Proven Security™

За дополнительными подробностями и по вопросам приобретения обращайтесь в Центр информационной безопасности Softline по тел. (495) 232-0023 или email info@softline.ru. www.softline.ru

McAfee и/или другие торговые марки, упомянутые здесь, являются торговыми марками или зарегистрированными торговыми марками компании McAfee, Inc. и/или ее подразделений в США и/или других странах. Все другие зарегистрированные или незарегистрированные торговые марки являются собственностью своих владельцев. © 2007 McAfee, Inc. Все права защищены.

Check Point

Статус Softline: Check Point Silver Partner, Certified Collaborative Support Provider

Менеджер по продажам: Андрей Тимошенков (AndreyTi@softline.ru)

Курсы в УЦ Softline: официальные курсы Check Point CPT-001, CPT-002, CPT-003, CPT-004, CPT-008, CPT-009, CPT-010, CPT-011, CPT-012, CPT-013. Задать вопросы и записаться на курсы вы можете по эл. адресу educ@softline.ru или телефону +7 (495) 221-10-70

Техническая поддержка: В базовом варианте включена в стоимость.

Для заключения договора на расширенный вариант обращайтесь к Игорю Корману (igork@softline.ru) по телефону +7 (495) 232-52-14



Надежная защита периметра

Сегодня на первый план выходят комплексные программно-аппаратные решения, отличительной чертой которых являются простота в использовании и разумная цена. Устройство UTM-1 является одним из лучших представителей систем защиты такого класса. Оно обеспечивает исчерпывающую защиту и не требует излишних усилий при развертывании и администрировании.

Check Point UTM-1

Устройство UTM-1 объединяет функции межсетевого экрана и системы предотвращения вторжений, обеспечивает защиту от вирусов и программ-шпионов, выполняет роль брандмауэра для web-приложений, обеспечивает безопасность решений VoIP, позволяет блокировать системы мгновенного обмена сообщениями и приложения P2P, поддерживает web-фильтрацию, а также представляет собой полноценный VPN-шлюз для безопасного подключения удаленных сайтов и пользователей. Обновление устройств UTM-1 выполняется с использованием сервисов SmartDefense, стандартного инструмента актуализации инфраструктуры безопасности Check Point.

Сервисы SmartDefense обеспечивает автоматическое обновление UTM-1 в реальном времени и позволяют оперативно получать экспертные рекомендации по настройке этих устройств. К преимуществам устройства относятся:

- технологии защиты промышленного уровня;
- защита компьютеров и сети предприятия от всего спектра Интернет-угроз;
- полноценный шлюз удаленного доступа с поддержкой удаленных офисов и пользователей для дополнительной защиты информации;
- минимум усилий на развертывание и администрирование;
- автоматическое обновление посредством сервисов SmartDefense для защиты от новейших угроз.



Функциональные возможности

- Лучшие технологии межсетевых экранов с поддержкой нескольких сотен приложений и протоколов.
- Полнофункциональный VPN-шлюз для безопасного подключения удаленных офисов и конечных пользователей по протоколу IPSec.
- Встроенная поддержка удаленного доступа к сети предприятия по протоколу SSL.
- Интегрированная система предотвращения вторжений.
- Антивирус с поддержкой протоколов FTP, HTTP, POP3 и SMTP.
- Брандмауэр web-приложений и защита от программ-шпионов на уровне Интернет-шлюза.
- Интуитивные понятные аппаратные средства установки, диагностики и восстановления.
- Централизованное управление с поддержкой политик, мониторинга, обновления и формирования отчетов.
- Автоматическое обновление с использованием сервисов SmartDefense.

Бонусная техническая поддержка Check Point

С 1 ноября по 31 декабря при заключении контракта* на поддержку продуктов Check Point вы получаете 3 месяца поддержки бесплатно.

Ваша компания использует решения Check Point или планирует их внедрение? От того, насколько хорошо настроен продукт и налажено его обслуживание, зависит защита корпоративной сети и критичных бизнес-данных. Не секрет, что для внедрения, настройки и поддержки продуктов Check Point требуются инженеры по безопасности, обладающие высокой квалификацией и значительным опытом. Между тем, для многих компаний содержание специализированного инженера Check Point нецелесообразно, а техническая поддержка от производителя не всегда может решить все задачи, возникающие при эксплуатации и внедрении.

Предлагаем вам воспользоваться технической поддержкой компании Softline. Компания Softline обладает статусом Check Point Certified Support Provider. Знание наших инженеров подтверждены сертификатами производителя (Check Point Certified Security Administrator, Check Point Certified Security Expert, Check Point Certified Security Expert Plus).

Что включает в себя техническая поддержка Softline:

- наличие выделенного инженера, сертифицированного по продуктам Check Point;
- консультации по установке, настройке и администрированию программно-аппаратных комплексов Check Point;
- решение технических проблем путем моделирования топологии сети заказчика на виртуальном стенде;
- управление учетной записью на сайте Check Point: обновление версий, генерирование лицензий, доступ к базе знаний Check Point, расширенный доступ к базе знаний Secure Knowledge;
- доступ к базе знаний Softline (на русском языке);
- оперативная реакция на заявку (в течение 2 часов);
- возможность выезда инженера в офис заказчика (Москва).

По всем вопросам обращайтесь к Николаю Здобнову:
Тел.: +7 (495) 232-00-23, доб. 393
e-mail: NikolayZ@softline.ru

* Стоимость годового контракта составляет 15% от стоимости продукта, но не менее \$2500.



softline® | IT support

Компания TamoSoft разрабатывает передовые программные продукты, связанные с безопасностью и мониторингом Интернета и локальных сетей. В соответствии с требованиями времени, мы предлагаем профессиональные инструменты, поддерживающие самые современные стандарты, протоколы, программное обеспечение и устройства как для проводных, так и для беспроводных сетей.

Контроль нагрузки сети, определение узких мест, аномалий в картине трафика

Мониторинг географически удаленных сетевых сегментов

Просмотр реальных данных для обнаружения проблем с сетевой безопасностью

CommView®: Мониторинг проводных сетей Ethernet

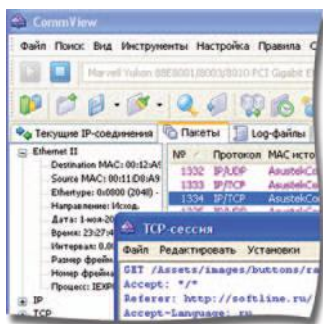

CommView — это мощный инструмент для мониторинга и анализа сети, специально разработанный в помощь администраторам локальных сетей, профессионалам в области сетевой безопасности, программистам сетевых приложений, а также всем тем, кто хочет получать полноценную информацию о трафике, проходящем через ПК в сегменте локальной сети.

Для решения задач удаленного мониторинга используйте наше специальное дополнение для CommView: CommView Remote Agent.

Декодирование более 70 протоколов, открытый интерфейс для использования ваших собственных модулей декодирования

Реконструкция потоков TCP-данных в виде текста или HTML-страниц

Отладка программ: можно просматривать пакеты, посланные разрабатываемым приложением, генерировать свои пакеты

Генерация настраиваемых отчетов
Фильтры и предупреждения

Обмен данными: импорт и экспорт данных различных типов, включая форматы WildPackets EtherPeek™, AiroPeek™ и tcpdump

CommView® for WiFi: Мониторинг сетей 802.11 a/b/g/n

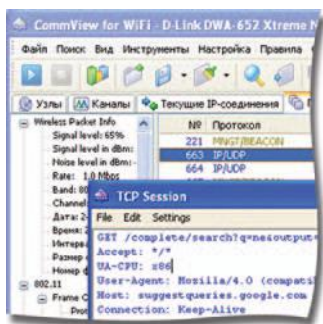

Быстрое распространение беспроводных технологий требует новых инструментов для профессионалов, занимающихся установкой, обслуживанием и безопасностью беспроводных сетей. Для этих целей TamoSoft специально разработала CommView for WiFi, специальную версию CommView для анализа беспроводных сетей 802.11 a/b/g/n. Программа объединяет в себе производительность, гибкость и удобство использования, благодаря чему практически не имеет аналогов.

CommView for WiFi поможет вам просматривать и подробно анализировать каждый пакет, выявлять

проблемы в работе беспроводных сетей, более оперативно устранять неисправности в программном обеспечении и оборудовании.

Все возможности стандартной версии CommView, плюс:

Дешифровка WEP и WPA: CommView for WiFi может дешифровать пакеты аутентификации, обмена ключей и данных в режиме реального времени

Показ списка точек доступа и станций
Статистика по каждому узлу
Уровень сигнала и шума

NetResident®: Новый уровень визуализации данных в сети



NetResident — это программа сетевого мониторинга, предназначенная для перехвата, хранения, анализа и восстановления различных сетевых событий: сообщений электронной почты, веб-страниц, загруженных файлов, сообщений коммуникационных программ (ICQ/AIM, MSN) и разговоров, осуществляемых посредством IP-телефонии (VoIP).

Обычно NetResident применяется сетевыми администраторами для контроля политики информационной безопасности, судебными экспертами для сбора важной информации и прочими лицами, кому требуется простой в использовании инструмент для

визуализации сетевого контента, с помощью которого можно всегда быть в курсе того, где, когда и какая именно информация проходила через сегмент сети или Интернет-канал.

Широкий спектр поддерживаемых протоколов и событий

Поддержка VoIP: вы не только видите сетевой контент, но и слышите его. Количество поддерживаемых кодеков растет

Удаленный и безопасный доступ к собранным данным из любой точки

Возможности импорта данных из других программ и собранных лог-файлов

Поиск по ключевым словам в текущей базе и уведомления о появлении новых событий по заданным критериям

Наименование	Код SoftLine	Цена с НДС
CommView Enterprise 1 лицензия	3-7-TAMOSOFT-SL	11 800 руб.
CommView for WiFi 1 лицензия	3-8-TAMOSOFT-SL	11 800 руб.
NetResident Pro 1 лицензия	4-9-TAMOSOFT-SL	7 080 руб.

Наши контакты:

<http://www.tamos.ru>
E-mail: support@tamos.com
Тел.: (495) 648-62-96

Мониторинг активности пользователей Интернета



Компаниям следует контролировать посещение web-сайтов пользователями — не только чтобы обеспечить продуктивное использование Интернет, но также чтобы ограничить посещение сайтов для взрослых и гарантировать, что загружаемые файлы не содержат вирусов. Традиционные полнофункциональные прокси-фильтры дороги, их трудно устанавливать и администрировать, а анализаторы лог-файлов сложны в использовании и не позволяют осуществлять мониторинг и блокирование в реальном времени.

GFI WebMonitor

GFI WebMonitor — это утилита для Microsoft ISA Server, которая позволяет вам следить, какие сайты посещают пользователи и какие файлы они загружают - в реальном масштабе времени. К тому же, она может блокировать доступ к сайтам для взрослых и проводить антивирусную проверку всех загружаемых файлов. GFI WebMonitor - это идеальное решение, обеспечивающее необходимый уровень контроля над посещением сайтов и обеспечивающее соответствие требованиям нормативов; при этом оно не изолирует пользователей вашей сети от остального мира!

Используя GFI WebMonitor, администраторы могут проверять текущие и недавние посещенные сайты и загрузки прямо в своем браузере. Они могут ввести адрес <http://monitor.isa/>, чтобы просмотреть список посещенных пользователями сайтов и загруженных файлов. Так как программа работает на ISA Server, не требуется выделять специальную машину или перенастраивать сеть.

Многоуровневая антивирусная защита. GFI WebMonitor работает в связке с двумя антивирусными модулями — Norman Virus Control и BitDefender. В стоимость включены обновления антивирусов в течение года.

Блокирование сайтов для взрослых с помощью Yahoo! SafeSearch. GFI WebMonitor блокирует сайты для взрослых, основываясь на классификации в Yahoo! SafeSearch.

Проверка действительного типа файлов. Опасные файлы (такие как троянские программы) часто пытаются проникнуть в систему под видом безобидного файла. GFI WebMonitor использует встроенный сканер цифровых подписей файлов, чтобы определить действительный тип загружаемого по HTTP или FTP файла.

Краткий и ясный обзор Интернет-активности. GFI WebMonitor позволяет получить полную информацию об Интернет-активности с помощью: истории URL, истории пользователей, просмотра активных соединений и последних посещенных сайтов.

Блокирование загрузки или соединения в реальном масштабе времени. Администраторы могут блокировать или отменить текущую загрузку или web-сессию простым щелчком на значке блокировки соединения.

Возможность блокировки скрытых загрузок. Некоторые приложения автоматически соединяются со своими домашними страницами, используя HTTP-туннелирование. Это облегчает администрирование, но может представлять угрозу безопасности. GFI WebMonitor позволяет определить, с каких сайтов можно загружать обновления.

Наименование	Код Softline	Цена, руб
GFI FAXmaker 14 10 Users	FAX10	26 754
GFI WebMonitor WebSecurity Edition New Product - 12 Months 25 Users	WMWS12M25	12 422
GFI WebMonitor WebFilter Edition New Product - 12 Months 25 Users	WMWF12M25	14 333

Обратите внимание! Цена за электронную версию. В случае доставки коробки необходимо добавить \$100 за доставку и носитель.



СПЕЦИАЛЬНОЕ ПРЕДЛОЖЕНИЕ!

Каждый день эта секретарша проводит по два часа у факса, занимаясь отправкой, получением и сортировкой сообщений. Если бы ее начальник знал, сколько можно сэкономить, установив **GFI FaxMaker** и присвоив каждому сотруднику собственный номер факса, он бы воспользовался данным предложением без колебаний:



GFI FAXmaker

Сетевой факс-сервер для Exchange/SMTP/Lotus скидка

-35 %

а также

Dialogic

Diva Analog-4P
Diva analog-8P
Diva BRI-2
Diva 4BRI-8

-15 %

Воспользуйтесь этим великолепным предложением прямо сейчас! Предложение действует до 31 декабря 2007 года!

тел. (495) 232 0023 | e-mail: info@softline.ru | url: <http://www.softline.ru>

НОВОГОДНЕЕ ПРЕДЛОЖЕНИЕ ДЛЯ КЛИЕНТОВ SOFTLINE!

Покупайте решения GFI до 31 декабря 2007 года
и получайте **USB Flash Drive 1GB***



GFI не только защищает,
но и дарит в Новый год
приятные подарки!

Подробности:

<http://soft.softline.ru/specials.php>

+7 (495) 232-00-23 (доб. 390)

security@softline.ru

* При покупке на сумму не менее 1000 euro



GFI

СПЕЦИАЛЬНОЕ ПРЕДЛОЖЕНИЕ!

В этом квартале компания GFI предлагает приобрести ряд своих продуктов по специальной цене. Беспрецедентные скидки составляют от 15% до 50% от суммы покупки (лицензии на 100 мест и более) для продуктов GFI MailEssentials, GFI MailSecurity, пакет GFI MailEssentials & GFI MailSecurity Suite и GFI FAXmaker. Ниже приведен точный размер скидок:

- | | |
|--|------------|
| > GFI MailEssentials | 25% |
| > GFI MailSecurity | 50% |
| > GFI MailEssentials & GFI MailSecurity Suite | 25% |
| > GFI FAXmaker | 15% |

Воспользуйтесь этим великолепным предложением прямо сейчас!

Дополнительная информация о спецпредложении и вариантах приобретения – на сайте: <http://soft.softline.ru/specials.php>

тел. (495) 232 0023 | e-mail: info@softline.ru | url: <http://www.softline.ru>

«Общие критерии» не отменяют руководящих документов Гостехкомиссии

В последнее время все больше операционных систем, СУБД и других средств вычислительной техники (СВТ) получают сертификаты Федеральной службы по техническому и экспортному контролю (ФСТЭК). Сертификаты выдаются на основании российского аналога международного стандарта по компьютерной безопасности Common Criteria. Чтобы сопоставить эти сертификаты с теми, которые выдаются по другим руководящим документам Гостехкомиссии, нужно обратить внимание на классы защиты автоматизированных систем.

Сертификат ФСТЭК и класс защиты АС

Если вам говорят, что какое-либо средство вычислительной техники получило сертификат ФСТЭК, подтверждающий высокий уровень защищенности, это еще не значит, что его можно использовать в вашей автоматизированной системе (АС).

Современные сертификаты на зарубежные продукты (в том числе, на продукты Open Source) выдаются в соответствии с «Общими критериями» (руководящим документом «Безопасность информационных технологий», которые являются российским аналогом стандарта Common Criteria. Тем не менее, следует отметить, что достоинства этого стандарта всегда приводятся без сравнения с ранее существовавшей в России практикой. Например, нельзя назвать преимуществом Common Criteria «более простую оценку необходимого уровня защиты», так как такая оценка для госучреждений делается по документам, не имеющим ничего общего с Common Criteria. Испытания продукта, необходимые для получения сертификата ФСТЭК, всегда проводились и проводятся в лабораториях, не принадлежащих компании-разработчику продукта, и «тестирование в независимой лаборатории» не может быть преимуществом Common Criteria. Заблуждением также является мнение, что при сертификации по «Общим критериям» будут «удовлетворены требования безопасности в зарубежных филиалах», так как сертификаты ФСТЭК не признаются за рубежом.

Единственным достоинством данного стандарта можно считать то, что потребителям проще сравнить продукты, сертифицированные ФСТЭК, с продуктами, сертифицированными в соответствующих организациях других стран. Это удобно, но следует учесть, что сертификаты других стран в России силы не имеют. Не надо верить рекламе! Прочитайте сертификат. Если он выдан на соответствие некоторому ОУД (оценочному уровню доверия, принятому в «Общих критериях»), то там обязательно указано, в АС какого класса защищенности этот продукт может использоваться. В настоящее время нет продуктов, сертифицированных выше ОУД4 (усиленного). В выданных сертификатах может быть указано, что соответствующие продукты могут использоваться «при создании АС класса защищенности до 1Г включительно».

Выше класса 1Г существуют еще 1В, 1Б и 1А. Чтобы правильно определить требуемый класс защищенности АС от не-

санкционированного доступа, обратиться к специалистам по защите информации, которые, к примеру, работают в организациях, проводящих аттестацию объектов информатизации. Перечень таких органов по аттестации размещен на сайте ФСТЭК России.

Кроме того, нельзя забывать про недекларированные возможности (НДВ). «Общие критерии» рассматривают только защиту от несанкционированного доступа, а по отсутствию НДВ нужно руководствоваться другим документом Гостехкомиссии, что обычно и отражается в сертификатах ФСТЭК. Среди зарубежных продуктов (в том числе и среди продуктов с открытым исходным кодом) максимальный уровень отсутствия НДВ, который пока достигнут,— это четвертый, что часто обозначают как НДВ4.

Что отсутствует в классе 1Г

Согласно руководящему документу Гостехкомиссии России «Автоматизированные системы. Защита от несанкционированного доступа к информации. Классификация автоматизированных систем и требования по защите информации», в АС класса защищенности 1Г отсутствуют:

- управление потоками информации с помощью меток конфиденциальности;
- регистрация и учет изменений полномочий субъектов доступа;
- регистрация и учет защищаемых объектов доступа;
- сигнализация попыток нарушения защиты;
- шифрование конфиденциальной информации;
- шифрование информации, принадлежащей различным субъектам доступа (группам субъектов) с помощью разных ключей;
- использование аттестованных (сертифицированных) криптографических средств;
- администратор (служба) защиты информации в АС;
- использование сертифицированных средств защиты.

Что отсутствует в уровне НДВ4

Согласно руководящему документу Гостехкомиссии России «Защита от несанкционированного доступа к информации. Часть 1. Программное обеспечение средств защиты информации. Классификация по уровню контроля отсутствия недекларированных возможностей», самый низкий уровень контроля — четвертый. Он достаточен для защиты конфи-

денциальной информации, но неприменим для защиты информации с грифом «С» (секретно) или «СС» (совершенно секретно). НДВ4 не требует динамического анализа исходных текстов, а при статистическом анализе исходных текстов программ отсутствует:

- контроль связей функциональных объектов по управлению;
- контроль связей функциональных объектов по информации;
- контроль информационных объектов;
- контроль наличия заданных конструкций в исходных текстах;
- формирование перечня маршрутов выполнения функциональных объектов;
- анализ критических маршрутов выполнения функциональных объектов;
- анализ алгоритма работы функциональных объектов на основе блок-схем и диаграмм, построенных по исходным текстам контролируемого ПО.

Кроме того, для сертификации на НДВ4 не требуется «Пояснительная записка», содержащая основные сведения о назначении компонентов, входящих в состав ПО, параметрах обрабатываемых наборов данных и др.

Какие СВТ необходимо использовать

Средства вычислительной техники (СВТ) сертифицируются согласно руководящему документу «Средства вычислительной техники. Защита от несанкционированного доступа к информации. Показатели защищенности от несанкционированного доступа к информации». При создании АС необходимо использовать сертифицированные СВТ:

- не ниже 4 класса — для класса защищенности АС 1В;
- не ниже 3 класса — для класса защищенности АС 1Б;
- не ниже 2 класса — для класса защищенности АС 1А.

Пример: сертификат на СУБД ЛИНТЕР

Российская СУБД ЛИНТЕР имеет действующий сертификат о соответствии требованиям руководящих документов, которые были приняты до введения «Общих критериев». Тем не менее, эта СУБД позволяет создавать АС, защищенные от несанкционированного доступа, до класса 1А включительно.

Кроме того, СУБД ЛИНТЕР сертифицирована по второму уровню контроля недекларированных возможностей (НДВ2), что достаточно для ПО, используемого при защите информации с грифом «СС».

Непреодолимый заслон для вирусов

Простота и удобство в использовании. eTrust Antivirus предельно прост в установке и эксплуатации. Система отличается великолепной управляемостью, что позволяет проводить развертывание и централизованное администрирование с помощью одно и того же сервера. Web-интерфейс дает возможность выполнять практически любые управленческие задачи из любой точки сети с помощью браузера.

Масштабируемость. eTrust Antivirus способен защитить вычислительные среды любых размеров и легко масштабируется по мере развития бизнеса. Система охватывает широчайший спектр платформ и систем, включая Windows 95/ 98/ ME/ NT/ 2000/ XP/ Server 2003, Palm OS, Novell NetWare 4.x/ 5.x/ 6.x, Macintosh, Linux, Microsoft Exchange 5.5/ 2000, Lotus Notes/Domino, Pocket PC 2002 и Sun Solaris. Кроме того, eTrust Antivirus сертифицирован для новейших серверов Windows Server 2003 Standard, Enterprise and Data Center.

Всесторонняя защита. eTrust Antivirus обеспечивает защиту рабочих станций, серверов и КПК предприятия, а также систем групповой работы (Microsoft Exchange и Lotus Notes/Domino) и Интернет-шлюзов. Поддержка почтовых и Интернет-шлюзов гарантирует надежную защиту периметра сети и, в отличие от продуктов других вендоров, является штатной функцией системы.

Вирусные эпидемии, регулярно охватывающие Интернет, могут серьезно замедлить и даже полностью парализовать работу предприятия. Для успешного противостояния этим угрозам и минимизации возможных рисков компания CA представляет всеобъемлющее антивирусное решение — eTrust Antivirus. С его помощью вы можете эффективно нейтрализовать вирусы, еще до того, как они проникнут в сеть предприятия из Интернета или инфицированных клиентских машин.

CA eTrust Antivirus

eTrust Antivirus заметно выделяется в бесконечной череде антивирусных решений, представленных сегодня на рынке. Уникальные технологии двойной проверки eTrust обеспечивают два уровня защиты от вирусов, червей и вредоносных программ на всех потенциально опасных направлениях, начиная от любых контактов корпоративных машин с внешними сетями и заканчивая подключаемыми к сети предприятия КПК.

Антивирусные технологии eTrust 36 раз удостоивались почетного титула Virus Bulletin 100% Award — больше, чем любые другие антивирусные решения. Неудивительно, что только в прошлом году более 7 тыс. предприятий Северной Америки сменили свои антивирусные системы на решения eTrust Antivirus.



Наименование	Код Softline	Цена, руб.
eTrust Antivirus 8.1 1 User	ETRAV810BPEM	1604
eTrust Antivirus 8.1 5 Users	ETRAV8105BPEM	4937



XIII МЕЖДУНАРОДНЫЙ ФОРУМ
И ВЫСТАВКА

ТЕХНОЛОГИИ БЕЗОПАСНОСТИ

5-8 февраля, 2008, Крокус Экспо, Москва



www.tbforum.ru



Профессиональная поддержка: Комитет Государственной Думы по безопасности, Комитет Совета Федерации по обороне и безопасности, Совет Безопасности РФ, Национальный антитеррористический комитет, МИД России, МВД России, МЧС России, Минпромэнерго России, Минэкономразвития России, Минтранс России, ФСБ России, ФСО России, ФТС России, ФСТЭК России, Ростехнадзор, Ространснадзор, Роспром, Росинформтехнологии, Роскосмос

Организатор: Reed Exhibitions

Организатор деловой программы: Компания Защита ЭКСПО

Соорганизаторы: Ассоциация индустрии безопасности, Ассоциация российских банков

При участии: РСПП, ТПП РФ, МТПП, МАП, Ассоциации ЕВРААС, Ассоциации НСБ, НАТ России

Крупнейшая в России, странах СНГ и Восточной Европы выставка и бизнес-форум

- Технические средства и системы безопасности
- Инженерно-технические средства физической защиты
- Безопасность информации и связи
- Антитеррористическое оборудование
- Радиозлектроника. Компоненты и системы безопасности
- Транспортная безопасность
- Пожарная безопасность
- Средства спасения, медицина катастроф
- Безопасность техногенной сферы, охрана и безопасность труда
- Экипировка, средства индивидуальной защиты
- Услуги негосударственных структур безопасности

Мировые выставочные проекты REED EXHIBITIONS по безопасности

- ISNR – Abu-Dhabi, 2-5 марта 2008 г., Абу-Даби, ОАЭ
- ISC West, 2-4 апреля 2008 г., Лас-Вегас, США
- ISC BRASIL, 18-20 июня 2008 г., Сан-Пауло, Бразилия
- ISC East, 29-30 сентября 2008 г., Нью-Йорк, США
- ISNR – London, декабрь 2008 г., Лондон, Британия

Дирекция форума:

Тел.: +7 (495) 937-68-61

Факс: +7 (495) 937-68-62

sst@reedexpo.ru



Новый взгляд на офисные задачи



Новая версия Microsoft Office 2007 — это пакет офисных приложений, который помогает организовать работу с документами, планировать дела, взаимодействовать с коллегами независимо от того, где вы находитесь — за рабочим столом, в командировке, дома или в дороге. Система Microsoft Office претерпела значительные изменения, пройдя путь от набора рабочих приложений до универсального интегрированного программного пакета. Она построена на базе хорошо знакомых многим средств и включает программы, серверы, службы и решения, предназначенные для налаживания совместной работы, способствующей выполнению широкого спектра бизнес-задач.

Microsoft Office Word 2007

Программа Microsoft Office Word 2007, содержащая полный набор средств работы с текстом и удобный интерфейс, помогает создавать профессионально оформленные документы и повышать эффективность совместной работы.

Быстрое создание профессионально оформленных документов. Средства редактирования и рецензирования Word 2007 позволяют быстро создавать профессионально оформленные документы. Новый, ориентированный на результаты интерфейс в наглядной форме предлагает инструменты именно тогда, когда они нужны, позволяя уделять больше времени работе с текстом и меньше — форматированию.

Выход за рамки документов. Программа Office Word 2007 стала важным этапом поддержки стандарта XML в системе Microsoft Office 2007. Она обеспечивает создание более надежных документов меньшего размера и глубокую интеграцию с информационными системами и внешними источниками данных. В программе можно создавать динамические смарт-документы, которые обновляются автоматически за счет подключения к серверным системам.

Microsoft Office Excel 2007

Excel 2007 дает возможность анализировать, совместно использовать и обрабатывать данные для принятия более обоснованных решений. Office Excel 2007 содержит новый, ориентированный на результаты интерфейс, улучшенное средство составления формул, мощные возможности визуализации данных и значительно ускоряет создание профессионально оформленных диаграмм и таблиц. Службы Excel Services и сервер Microsoft Office SharePoint Server 2007 обеспечивают совместное использование и управление электронными таблицами, содержащими важную деловую информацию.

Анализ и представление информации. Создавать профессионально оформленные диаграммы и электронные таблицы для представления результатов анализа стало еще проще. Удобное условное форматирование данных позволяет обнаруживать закономерности и выделять тенденции с помощью схем визуализации. Используйте аналитические возможности и функции для работы с аналитическими кубами Excel 2007 для построения собственных отчетов по базе оперативной аналитической обработки OLAP. Новые форматы Microsoft Office Open XML позволяют уменьшить размер файлов и улучшить совместимость с источниками данных.

Повышение эффективности управления деловой информацией. Office Excel 2007 и Excel Services позволяют организовать управление электронными таблицами на сервере с целью обеспечения защиты деловой информации и работы с последними данными. Актуальность данных обеспечивается за счет публикации таблиц на сервере SharePoint Server 2007.

Microsoft Office Access 2007

Усовершенствованный интерфейс и интерактивные средства разработки Office Access 2007 дают возможность пользователям, даже не обладающим глубокими знаниями в области баз данных, быстро и удобно отслеживать информацию и готовить отчеты.

Вы можете быстро приступить к работе, используя готовые решения для баз данных, которые можно и адаптировать по мере изменения бизнес-потребностей. Данные можно собирать по электронной почте с помощью форм или импортировать их из внешних приложений. Вы также можете создавать и редактировать подробные отчеты, представляющие упорядоченные, отфильтрованные и сгруппированные данные, необходимые для принятия более обоснованных решений.

Совместное использование данных может быть организовано с помощью списков Windows SharePoint Services, которые позволяют контролировать историю изменений, восстанавливать удаленную информацию, определять разрешения на доступ к данным и выполнять архивацию через регулярные интервалы времени.

Microsoft Office PowerPoint 2007

Программа Office PowerPoint 2007 дает возможность пользователям быстро создавать эффективные динамические презентации, обеспечивает интеграцию процесса документооборота и удобного совместного использования этой информации. Усовершенствованный интерфейс пользователя с новыми графическими средствами и средствами форматирования позволяет вам без труда создавать профессионально оформленные презентации.

В PowerPoint 2007 расширены возможности совместного и повторного использования информации: презентации можно преобразовать в файлы формата XPS и PDF для их передачи пользователям, работающим на любой платформе, а новый сжатый формат Microsoft Office PowerPoint XML обеспечивает уменьшение размера файла. При этом благодаря свойствам формата PowerPoint XML улучшены возможности восстановления поврежденных файлов.

Microsoft Office Outlook 2007

Office Outlook 2007 — это интегрированное решение для управления временем и информацией, установления связи без границ и обеспечения контроля за поступающей информацией.

Управление временем и информацией. Интегрированная функция мгновенного поиска позволяет находить любую информацию непосредственно из интерфейса Office Outlook 2007. Ключевые слова можно искать даже во вложениях электронной почты. Панель текущих дел помогает организовывать работу и управлять приоритетными делами. Функция предварительного просмотра вложений позволяет с помощью одного щелчка мыши ознакомиться с содержимым вложений непосредственно в программе Office Outlook 2007.

Связь без границ. Используя Office Outlook 2007, можно обращаться к календарям, документам, контактам и задачам на сервере Windows SharePoint Services и редактировать информацию, при этом все изменения будут отражены и на сервере. Совместное использование Outlook 2007 с новой версией сервера Microsoft Exchange, дает много новых возможностей совместной работы и повысит безопасность. Также теперь можно пользоваться каналами RSS непосредственно в Outlook.

Безопасность и контроль. Фильтр нежелательной почты, добавленный в версию Microsoft Outlook 2003, помогает избежать загромождения почтового ящика нежелательными сообщениями. Совместное использование Outlook 2007 и Exchange 2007 позволяет реализовать антифишинговую технологию. Технология управления правами на информацию (IRM) помогает защитить активы компании, исключая возможность пересылки, копирования и печати важных сообщений получателями.

Диспетчер Business Contact Manager. Дополняет Outlook 2007 возможностями управления контактами. Outlook 2007 с диспетчером контактов предлагает новые возможности управления потенциальными клиентами, отслеживания маркетинговой деятельности и централизованного хранения информации по проектам в привычной среде Outlook.

Наименование	Код Softline	Цена, руб.
Office Professional 2007 Russian	269-10360	13 475
Office Professional 2007	269-10584	17 687
Office 2007 Russian	021-07764	10 775
Office 2007	021-08181	14 149
Office Small Business 2007 Russian	W87-01094	12 140
Office Small Business 2007	W87-01893	15 918
Office Ultimate 2007	76H-00298	24 090
Office Enterprise 2007 OLP NL	76J-00323	18 186
Office Enterprise 2007 Russian OLP NL	76J-00342	13 836

Microsoft Office Project 2007

Microsoft Office Project 2007 Standard Edition — это настольная система для индивидуального планирования и управления проектами, обеспечивающая эффективное независимое управление проектами с помощью привычных удобных инструментов. Позволяет осуществлять успешное ведение и своевременное завершение проектной работы, предоставляя гибкие возможности планирования и отслеживания выполнения задач в рамках проектного бюджета, оперативного назначения ресурсов, а также удобного ведения отчетности. Предназначен для руководителей проектов, которым необходима система для управления проектами без координации с другими руководителями проектов с помощью центрального хранилища данных.

Microsoft Office Project 2007 Professional Edition содержит все возможности Standard Edition, а также возможность подключения к Microsoft Office Project Server 2007 для совместного управления проектами и ресурсами на предприятии. Выпуск предназначен для руководителей проектов и менеджеров, осуществляющих проектное планирование, назначающих исполнителей для выполнения различных задач и сохраняющих данные на сервере.

Microsoft Project Server 2007 обеспечивает расширяемую технологическую платформу, реализующую наиболее эффективные приемы управления проектами и позволяющую успешно использовать их. Microsoft Office Project Server 2003 обеспечивает поддержку функций совместного управления проектами и ресурсами на предприятии, а также возможности совместной работы в рамках решения для корпоративного управления проектами.

Microsoft Office Project Web Access предоставляет доступ к данным по проектам и ресурсам, хранившимся на сервере Microsoft Office Project Server 2007. Члены проектных групп, руководители предприятия и управляющие ресурсами могут пользоваться Microsoft Office Project Web Access через браузер для просмотра и обновления данных. Пользователям Microsoft Office Project Web Access необходимы клиентские лицензии Microsoft Office Project Server, Microsoft SQL Server, а также (при использовании Microsoft Windows SharePoint Services) клиентская лицензия Microsoft Windows Server 2003.

Microsoft Office Visio 2007

Решение для построения схем и визуализации данных Microsoft Office Visio 2007 дает возможность IT-специалистам и специалистам в области бизнеса наглядно представлять и анализировать сложную информацию, системы и процессы, а также обмениваться такой информацией. С помощью Visio 2007 можно в наглядной форме исследовать сложную информацию с целью определения тенденций, исключений и т.д. Более того, программа позволяет анализировать, разворачивать и создавать несколько представлений данных для лучшего понимания информации.

Диаграммы, созданные в Visio 2007, обеспечивают более сильное воздействие на аудиторию, чем слова и цифры. Профессионально оформленные диаграммы можно передавать даже пользователям, у которых нет программы Visio.

Microsoft Office InfoPath 2007

Приложение InfoPath 2007 предназначено для создания динамических форм с расширенными возможностями, применяемых для сбора, совместного и повторного использования данных.

Программа InfoPath 2007 и службы InfoPath Forms Services распространяют сферу действия бизнес-процессов на знакомые программы и платформы за счет развертывания форм в виде сообщений электронной почты Outlook, web-форм и форм для мобильных устройств.

Программа помогает обеспечить точность и непротиворечивость собираемой информации, обеспечивает удобный подход к разработке и управлению формами, поэтому организации смогут выполнять бизнес-процессы с максимальной эффективностью.

Microsoft Office Publisher 2007

Publisher 2007 — это программа подготовки деловых и маркетинговых материалов, в которой имеются все инструменты для создания выразительных материалов для печати, размещения в Интернете и рассылки по электронной почте.

Publisher 2007 поможет свести вместе разнообразные маркетинговые материалы для определенного мероприятия, подготовить почтовую маркетинговую кампанию, наладить обмен данными с сотрудниками компании, а также спланировать кампанию рассылки материалов по почте.

Microsoft Office OneNote 2007

Программа для работы с электронными записными книжками OneNote 2007 предлагает гибкие возможности сбора и организации заметок и другой информации, мощные средства быстрого поиска и общие записные книжки, позволяющие повысить эффективность совместной работы групп.

В отличие от систем для работы с печатными документами, текстовых редакторов, систем электронной почты и других рабочих программ OneNote 2007 обеспечивает гибкие возможности сбора и организации текстовой информации, рисунков, аудио- и видеозаписей — и все это в одном электронном блокноте на вашем компьютере. Средства поиска обеспечивают поиск текстовой информации на рисунках, а также поиск произнесенных слов в аудио- и видеозаписях.

Microsoft Office Groove 2007

Программа поддержки совместной работы Groove 2007 основана на совместно используемых рабочих областях, позволяющих сэкономить время, увеличить производительность и повысить качество работы группы.

Для создания рабочей области требуется всего два щелчка мыши. После этого можно приглашать пользоваться ей коллег, партнеров и клиентов; при этом вам не придется беспокоиться о сетях и серверах. Доступны совместное использование файлов, обсуждения, встречи, деловые бланки и т.д. Все рабочие области, инструменты и данные Groove 2007 хранятся на компьютере. Вы можете работать в любом месте, если у вас есть с собой портативный компьютер, независимо от того, подключен ли он к сети.

Microsoft Office SharePoint Designer 2007

SharePoint Designer 2007 представляет инструменты для построения приложений на платформе Microsoft SharePoint и адаптации узлов SharePoint. С SharePoint Designer 2007 вам не потребуется программировать для создания и развертывания интерактивных решений на платформе SharePoint. Используйте интуитивно понятный интерфейс редактора WYSIWYG, быстро форматируйте страницы с помощью таблиц стилей CSS и изменяйте разметку и формат узла за счет полной поддержки ASP.NET.

Продукт/выпуск	Microsoft Office Basic Edition 2007	Microsoft Office Home & Student 2007	Microsoft Office Standard 2007	Microsoft Office Small Business 2007	Microsoft Office Professional 2007	Microsoft Office Ultimate 2007	Microsoft Office Professional Plus 2007	Microsoft Office Enterprise 2007
Microsoft Office Word 2007	•	•	•	•	•	•	•	•
Microsoft Office Excel 2007	•	•	•	•	•	•	•	•
Microsoft Office Outlook 2007	•		•	•	•	•	•	•
Microsoft Office PowerPoint 2007		•	•	•	•	•	•	•
Microsoft Office OneNote 2007		•						
Microsoft Office Publisher 2007				•	•		•	•
Microsoft Office Outlook 2007 with Business Contact Manager				•	•		•	
Microsoft Office Access 2007					•		•	•
Microsoft Office InfoPath 2007						•	•	
Microsoft Office Communicator 2007						•	•	•
Integrated Enterprise Content Management							•	•
Electronic Forms						•	•	•
Advanced Information Rights Management and Policy Capabilities						•	•	•
Microsoft Office Groove 2007						•		•

Решение для графического представления информации



Microsoft Office Visio 2007 позволяет IT-специалистам и специалистам в области бизнеса наглядно представлять и анализировать сложную информацию, системы и процессы. Применение Office Visio 2007 упрощает понимание текущего положения дел, выполнение анализа и обмен его результатами, что способствует принятию более обоснованных решений.

Microsoft Office Visio 2007

Наглядное представление сложной информации

Office Visio 2007 позволяет легко представлять текущее состояние основных процессов и систем, наглядно отображая их и используемые ими данные непосредственно на схемах Visio.

- **Быстрый доступ к часто используемым шаблонам.** Новое представление «Последние шаблоны» в окне «Пристапная к работе», которое появляется при запуске Office Visio 2007, обеспечивает доступ к недавно использовавшимся шаблонам.
- **Образцы схем как источник новых идей.** Поиск новых образцов схем осуществляется с помощью нового окна «Образцы». Знакомство с образцами подскажет идеи по созданию собственных схем и поможет в выборе шаблона.
- **Связывание форм без необходимости рисовать соединительные линии.** Новые функции соединения фигур Office Visio 2007 позволяют связывать, равномерно распределять и выравнивать фигуры одним щелчком мыши.
- **Наглядное отображение данных на схемах.** Новая коллекция рисунков, связанных с данными, позволяет выбирать различные варианты форматирования данных и обеспечивает наглядное отображение данных, связанных с фигурами.
- **Подключение данных к схемам и связывание данных с фигурами.** Новый мастер выбора данных позволяет автоматически подключать схемы к одному или нескольким источникам данных, таким как таблицы Microsoft Office Excel и базы данных Microsoft Office Access. Новые интуитивно понятные методы связывания упрощают связывание данных с фигурами. Например, новый мастер автоматического связывания обеспечивает связывание всех фигур на схеме с массивами данных из подключенных источников данных.
- **Удобное обновление данных на схемах.** Новая функция обновления данных Office Visio 2007 делает всю работу за пользователя. Она автоматически обновляет все данные на схемах, так что пользователю не приходится делать это вручную. Область задач «Конфликты обновления» упрощает устранение конфликтов данных.

Анализ и определение основных тенденций

Применение Office Visio 2007 позволяет выполнять глубокий анализ сложных деловых данных.

- **Визуальное представление деловых данных.** Сводные схемы позволяют в наглядной форме изучать деловые данные, обычно отображаемые в виде статичного текста или таблиц. Быстрое выявление основных тенденций, изменение сводных схем в процессе работы и создание различных представлений одних и тех же данных позволяет лучше понять существующие проблемы.
- **Обнаружение проблем, отслеживание тенденций и выделение исключений.** Новая коллекция рисунков, связанных с данными, позволяет выполнять условное форматирование данных на схемах, упрощая выделение основных тенденций и исключений. Панели, флаги и значки данных позволяют наглядно отображать ход выполнения проекта, основные тенденции и исключения, упрощая выявление основных проблем.
- **Визуальное представление сведений о проекте.** Office Visio 2007 — это незаменимый инструмент для наглядного представления сложной проектной информации. В приложениях Microsoft Office Project и Microsoft Office SharePoint Portal Server 2003 можно создавать отчеты, помогающие отслеживать задачи, ответственных лиц, роли и обязательства по проекту, а также отображать сложные структуры ответственности за выполнение проектных задач. Такие отчеты автоматически обновляются в случае изменения сведений о проекте.

Эффективное распространение информации

Профессионально оформленные схемы Office Visio 2007 представляют собой эффективное средство распространения информации и могут отображаться даже на компьютерах, на которых не установлено программное обеспечение Visio.

- **Повышение эффективности представления информации с помощью новых фигур и типов схем.** Упрощенные категории схем в Visio 2007 облегчают поиск нужных шаблонов, а новые шаблоны (такие как шаблон Windows Workflow Services) позволяют создавать широкий спектр схем. Объемные фигуры рабочих процессов позволяют разрабатывать более динамичные рабочие процессы.
- **Создание профессионально оформленных схем.** Новая область задач «Темы» в Office Visio 2007 позволяет изменять цвета и эффекты для всей схемы одним щелчком мыши. Office Visio 2007 использует те же цвета, что и Microsoft Office PowerPoint.
- **Новые способы демонстрации схем.** Схемы Visio можно сохранять в формате PDF, чтобы расширить возможности переноса и сделать схемы доступными еще более широкой аудитории. Схемы Visio, вложенные в сообщения электронной почты, можно просматривать из Microsoft Office Outlook 2007. Если на компьютере не установлено программное обеспечение Office Visio, для просмотра схем Visio можно загрузить и установить бесплатное средство просмотра и просматривать схемы с помощью браузера Microsoft Internet Explorer. Схемы можно сохранять в виде веб-страниц с элементами управления перемещением, средством просмотра данных фигур, отчетами, средствами выбора формата изображения и таблицами стилей.

Настройка и расширение Office Visio 2007

Office Visio 2007 можно расширять программным способом и интегрировать с другими приложениями.

- **Планирование, анализ и наглядное представление прикладных решений.** С помощью диаграмм Office Visio Professional 2007, в частности шаблонов из категории «Программы и базы данных», можно наглядно представить пользовательские решения, например универсальный язык моделирования (UML) или поток данных.
- **Разработка мощных пользовательских приложений.** Пакет для разработки программного обеспечения Office Visio 2007 (SDK) поможет в создании собственных программ на основе Visio. Пакет включает примеры, инструменты и документацию, набор универсальных функций, классов и процедур для выполнения наиболее типичных задач.
- **Интеграция диаграмм Visio в любую программу.** С помощью элемента управления «Рисунок Visio» можно создавать пользовательские решения, облегчающие подключение к данным и отображение их в любом контексте.
- **Некоторые возможности Office Visio 2007 можно контролировать программным способом.** К ним относятся подключение к источнику данных, связывание фигур с данными, графическое изображение связанных данных, автоматическое соединение фигур друг с другом и т.д. С каждой из этих функций сопоставлен интерфейс API, позволяющий контролировать ее программным путем, а также элементы объектной модели Visio.

Аналитические программные продукты Группы компаний ИНЭК более 15 лет пользуются широкой популярностью на IT-рынке. Среди их отличительных особенностей — соответствие требованиям российского законодательства, апробированные методологии, учитывающие российские реалии, нацеленность на решение многоуровневых задач, возможность учитывать специфику бизнеса любого предприятия и организации, постоянное совершенствование в соответствии с требованиями времени.

Информационные технологии ИНЭК динамично развиваются, сочетая в себе, с одной стороны, уникальные методики, и, с другой, простоту и удобство в работе.

Методически грамотные и легко внедряемые программные продукты ИНЭК постоянно обновляются с учетом изменений текущего законодательства.

Программные продукты ИНЭК, объединенные в специальную серию «Аналитик», решают задачи разного уровня сложности. Базовая программа — «ИНЭК-АФСР» содержит минимальный набор расчетов, а каждая последующая по иерархии сложности включает в себя, наряду с возможностями предыдущей, новые функции.

Программные продукты серии «Аналитик» (в частности, «ИНЭК-Аналитик» и «ИНЭК-Холдинг») необходимы всем, кому нужно провести качественный внутренний анализ планирования деятельности организаций, дать реальную оценку состояния предприятия и его перспектив, составить эффективный бизнес-план.

Используя программные продукты серии «Аналитик»:

- **финансовые директора, менеджеры предприятий и арбитражные управляющие** — выявляют производственно-финансовые проблемы предприятия, оценивают эффективность работы его структурных подразделений, разрабатывают бизнес-планы, выявляют наиболее перспективные направления деятельности, готовят документы для привлечения дополнительных финансовых средств, оценивают целесообразность реструктуризации предприятия;
- **органы государственного управления** — проводят мониторинг финансового состояния предприятий города (области) для выработки решений по оказанию им финансовой помощи, осуществляют контроль над деятельностью ГУП и акционерных обществ с долей государственной или муниципальной собственности;
- **топ-менеджеры коммерческих банков** — на основе полученных результатов принимают решение о предоставлении предприятиям и организациям кредитов;
- **руководители и финансовые директора холдингов** — оценивают эффективность работы структурных подразделений, дочерних компаний и филиалов своих предприятий;
- **аудиторские и консалтинговые фирмы** — проводят оценку финансово-экономического состояния предприятий и разрабатывают перспективные планы их развития;
- **инвесторы** — оценивают инвестиционную привлекательность объектов.

Группа компаний ИНЭК

Адрес: 125171, Россия, Ленинградское ш., д. 16, стр. 3

Тел./факс: +7(495)786-22-30, 737-52-13 (многоканальные)

E-mail: pou@inec.ru

<http://www.inec.ru>

Ваш финансовый аналитик

Программный комплекс «ИНЭК-Аналитик» предназначен для проведения комплексного финансово-экономического анализа текущего состояния предприятия, мониторинга, сравнения, планирования и план-фактного контроля, а также для составления качественного бизнес-плана, соответствующего актуальным требованиям ведущих отечественных и международных финансовых организаций. Методологическую базу ПК составляют выверенные зарубежные методики, адаптированные к специфике российского бухгалтерского учета и налогообложения.



ПК «ИНЭК-Аналитик»

ПК «ИНЭК-Аналитик» позволяет:

- получить горизонтальный и вертикальный анализ пассивов и активов аналитического баланса, показатели прибылей и убытков, притока и оттока средств, эффективности и платежеспособности предприятия, его финансовой устойчивости и рыночной оценки и многое другое;
- в полном соответствии с текущим законодательством провести анализ деятельности унитарного предприятия, акционерного общества, предприятия госсектора, кризисного предприятия;
- разработать бизнес-план для предприятия и для его структурных подразделений; проанализировать подготовленный бизнес-план;
- подготовить инвестиционный проект, ТЭО кредита, план реконструкции, план финансового оздоровления, план операционного, инвестиционного и финансового бюджетирования;
- провести анализ эффективности инвестиций и планируемой работы с контрагентами, оценить стоимость бизнеса предприятия и его инвестиционную привлекательность;
- консолидировать фактические и плановые данные подразделений предприятия (его филиалов), провести детальный анализ объединенного варианта, сравнить в табличном и графическом виде результаты работы подразделений или филиалов, осуществлять план-фактный контроль исполнения бюджетов.

Анализ холдинговых структур

Программный комплекс «ИНЭК-Холдинг» разработан специально для холдинговых структур. Он автоматизирует проведение комплексного финансово-экономического анализа, мониторинга, сравнения, планирования и план-фактного контроля предприятий и организаций любых масштабов и видов деятельности (производство, предоставление услуг, торговля и т.д.). В этом программном комплексе реализованы все функциональные возможности IT-решений, входящих в серию «Аналитик»: «ИНЭК-АФСР», «ИНЭК-АДП», «ИНЭК-Аналитик».



ПК «ИНЭК-Холдинг»

ПК «ИНЭК-Холдинг» позволяет:

- осуществить сбор, накопление и корректировку данных о деятельности структурных подразделений, входящих в холдинг;
- формировать отчеты в виде таблиц, графиков и текстовых документов;
- анализировать причины текущей картины и предоставлять рекомендации по выходу из кризиса или повышению эффективности деятельности предприятия;
- автоматически перевести финансовую отчетность в IAS, GAAP (на английском языке);
- разработать и проанализировать бизнес-план для предприятия и его структурных подразделений;
- провести анализ эффективности инвестиций, составить рейтинг предприятий холдинга, получить реальную оценку стоимости компании (бизнеса), проанализировать работу, планируемую с контрагентами предприятия;
- консолидировать фактические и плановые данные структурных подразделений холдинга, провести детальный финансово-экономический анализ каждого подразделения и объединенного варианта (за ряд периодов).

Менеджеры по продажам: Ярослав Никольский (Nikolski@softline.ru)

Техническая поддержка: В базовом варианте включена в стоимость.

Для заключения договора на расширенный вариант обращайтесь к Игорю Корману (igork@softline.ru) по телефону +7 (495) 232-52-14

Электронный документооборот сегодня



Новая линейка продуктов не ограничивается простым созданием документов PDF, она располагает широким спектром инновационных инструментов для безопасного взаимодействия и сотрудничества, минуя границы операционных систем, приложений и сетевых экранов. При использовании Acrobat 8 профессионалы смогут эффективнее использовать ценную информацию в PDF-документах и формах, а также более надежно и безопасно строить свою работу.

Adobe Acrobat 8

Создатели Adobe Acrobat 8 задействовали более чем десятилетний опыт работы Adobe в области цифровых документов. В новой линейке продуктов доступен наиболее полный набор возможностей работы с повсеместно распространенными документами PDF. Облегченный интерфейс дает как новым пользователям, так и профессионалам возможность исследовать потенциал программы Acrobat, упрощая доступ к ее функциям. Выполнение типовых действий, таких как объединение, подпись и защита PDF-файлов, взаимодействие с PDF-формами, просмотр и сотрудничество при создании документов и запуск web-конференции, теперь упростилось до одного щелчка мышью.

Профессионалы в таких областях, как архитектура, проектирование и строительство, финансы, IT, право, маркетинг, производство и издательское дело могут использовать новую линейку программы Acrobat для взаимодействия и сотрудничества. Инженеры могут совместно работать над проектами, передавая их вверх и вниз по цепочке и используя 2D- или 3D-документацию. Специалисты по анализу деловой активности могут легко собирать и более безопасно совместно использовать конфиденциальные финансовые данные. Юристы могут распространять контракты для получения цифровой подписи. Архитекторы могут позволить клиентам и подрядчикам просматривать проекты и предложения и делать пометки на них. Творческие работники могут эффективно передавать свои материалы в печать с наивысшей точностью и надежностью.

Пользователи Acrobat 8 Professional или Acrobat 3D Version 8 могут позволить любому лицу, имеющему бесплатный Adobe Reader, делать цифровые подписи на документах и сохранять PDF-формы. Кроме того, пакеты PDF позволяют группировать разрозненную информацию в единый документ с сохранением отдельных файлов и параметров защиты с целью обеспечения максимальной гибкости.

Инновационные механизмы коллективной работы

Впервые все продукты Acrobat 8 (а также Adobe Reader 8) оснащены оперативным доступом к программе Adobe Acrobat Connect — серверной программной службе. Adobe Acrobat Connect обеспечивает проведение web-конференции в реальном времени с помощью виртуальных переговорных комнат. Теперь пользователь имеет возможность привлечь своих коллег и партнеров к обсуждению электронных документов в реальном времени через Интернет.

Линейка продуктов Acrobat 8 приносит несколько важных изменений в технологии коллективной работы при создании документа, многократном использовании содержания PDF, формировании PDF-файла, компоновке нескольких документов и управлении конфиденциальной информацией. Например, совместно используемые документы делают коллективную работу доступной практически для любого лица, имеющего доступ к совместно используемой сетевой папке и Adobe Reader. Участник совместно используемого документа может читать комментарии, помещенные другими участниками, отслеживать статус документа и работать даже при отсутствии подключения, что приводит к сокращению дублирования работы и предоставлению большим группам возможности более эффективного сотрудничества. Кроме того, Acrobat 8 позволяет экспортировать содержание PDF в популярные форматы.

Семейство продуктов Acrobat состоит из *Acrobat 8 Professional*, *Acrobat 8 Standard*, *Acrobat 8 Elements*, *Acrobat 3D Version 8*, *Acrobat Connect* и *Acrobat Connect Professional*.

ADOBE® ACROBAT® 8

	Adobe Reader 8	Acrobat 8 Elements	Acrobat 8 Standard	Acrobat 8 Professional	Acrobat 3D Version 8
Просмотр и печать документов PDF, поиск в документах	X	X	X	X	X
Запуск Adobe Acrobat Connect	X	X	X	X	X
Создание PDF из любого приложения, предусматривающего печать документов. Создание PDF из Microsoft Word, Excel и PowerPoint нажатием одной кнопки		X	X	X	X
128-битный алгоритм шифрования документов, защита паролем		X	X	X	X
Создание PDF-файлов нажатием одной кнопки из Microsoft Outlook, IE, Access, Publisher и IBM Lotus Notes			X	X	X
Создание одного документа PDF из нескольких файлов приложения			X	X	X
Коллективное рецензирование документа с помощью сервера или по электронной почте			X	X	X
Включение для пользователей Adobe Reader таких функций как комментирование, пометки, цифровые подписи, заполнение и сохранение форм				X	X
Создание PDF-файлов нажатием одной кнопки из AutoCAD, Microsoft Visio и Project				X	X
Сохранение слоев в технических иллюстрациях из AutoCAD и Visio, данных объекта из Visio				X	X
Создание сложных PDF-форм с помощью Adobe LifeCycle Designer				X	X
Создание трехмерных PDF из ведущих САПР					X
Вставка САПР-проектов в Microsoft Word, Excel и PowerPoint и конвертация в PDF					X
Создание сложных интерактивных документов, анимация, освещение, сохранение в 2D- и 3D-формате					X

ОФИСНЫЕ ПРИЛОЖЕНИЯ

allsoft.ru

Этот продукт можно купить в Интернет-магазине www.allsoft.ru!

Дистанционное обучение, подготовка и аттестация персонала



Функциональные возможности:

- встроенная система управления учебным контентом с поддержкой версии учебных объектов, уровней доступа к ним, поиском по тексту, метаданным и рубрикатору;
- формирование ролей для гибкого распределения функций каждого пользователя;
- встроенные средства отработки и контроля умений и навыков, интерактивные тренинги с эмуляцией работы оборудования или программного обеспечения;
- сценарии адаптивного обучения и тестирования;
- средства организации off-line обучения («кейс»);
- обеспечение оценки и дальнейшего обучения на основе модели компетенций, проведение опросов 360 град.;
- поддержка кредитной системы обучения (Болонское соглашение);
- средства мониторинга процесса обучения и создания разнообразных отчетов;
- поддержка SCORM 1.2, 1.3, LOM, RUSLOM, ЦОР;
- интеграция с LDAP, Navision, 1C, Lotus, SAP, ORACLE, Sharepoint.

Демо-версии доступны на www.learnware.ru!

Награда Russian e-Learning Awards 2007 за лучший программный инструмент поддержки и управления обучением

Организация и управление дистанционным и смешанным обучением, аттестация персонала на предприятиях, в компаниях, образовательных учреждениях и учебных центрах.

eLearning Server 3.2

eLearning Server 3.2. — система управления обучением (LMS)

Позволяет легко создать в Интернет/Инtranet дистанционные учебные центры, которые обеспечивают весь цикл организации обучения, включая:

- регистрацию учебных курсов, слушателей, преподавателей, ведение их личных дел;
- подготовку и публикацию учебных материалов, упражнений и тренингов;
- организацию тестирования, оценки знаний и умений;
- сбор и учет результатов обучения;
- планирование и ведение учебного расписания;
- распределение ресурсов учебного процесса (помещений, стоимости курсов и т.п.);
- организацию учебной деятельности для очного обучения и для дистанционного;
- использование форумов, чатов, виртуальных классов, видеотрансляций;
- анализ результатов учебной деятельности и подготовку различных форм отчетности.

eAuthor CBТ 3.1— конструктор дистанционных учебных курсов, тестов, упражнений

- конструирование структуры курса: разделов, занятий, включая цели обучения, контрольные задания и тесты, теоретический и практический материал;
- структурирование и управление учебным материалом;
- разработка тестов, которые могут быть включены в разделы курса как входной, промежуточный или итоговый контроль, либо вынесены в аттестационный блок;
- возможность защиты от несанкционированного использования;
- создание интерактивных тренингов, ситуационных игр, практикумов;
- поддержка SCORM, AICC, IMS, LOM, ЦОР, совместимость с IBM CL, MS Class Server, SLK.

techno drive.ru

ведущий новостной
ИТ-портал Ростова

www.TechnoDrive.ru

Решения Captaris для передачи факсов по Интернет-протоколам

Сегодня коммуникационные IP-технологии находятся на пороге массового внедрения: опрошенные руководители корпоративных IT-подразделений отводят слиянию факсовых/голосовых и IT-функций (FoIP/VoIP) третье место в списке приоритетных задач 2007 года. По оценке Davidson Consulting, продажи FoIP-решений будут расти совокупными годовыми темпами на уровне 50% и к 2010 г. достигнут \$245 млн. Основные причины такого роста – сокращение стоимости IP-сетей, повышение мобильности персонала и рост потребностей в надежных, интероперабельных и удобных средствах коммуникации.

Что такое FoIP?

Технология FoIP (Fax over Internet Protocol – «факс по IP») позиционируется как инструмент получения дополнительной отдачи от вложений в IT-инфраструктуру и снижения расходов на управление сетями и оборудованием. Обеспечивая передачу факсов в IP-сетях, эта технология позволяет выстроить централизованную и стандартизированную информационную систему для поддержки бизнес-процессов, приложений и коммуникаций. С появлением FoIP предприятия получают возможности расширить стратегии унифицированных коммуникаций и реализовать дополнительные преимущества за счет консолидации факс-серверов в единую систему IP-коммуникаций.

Место FoIP в IT-инфраструктуре

FoIP закрывает последний пробел на пути объединения телефонных и компьютерных сетей. Включение в состав конвергентной IP-среды факсимильных коммуникаций позволяет значительно сократить или полностью отказаться от обычных телефонных или ISDN линий связи, обеспечивая существенную экономию средств. Эффективное FoIP-решение, интегрированное со шлюзами в IP-сети или унифицированной коммуникационной средой, также обеспечивает быстрый возврат вложений инвестиций в IP-оборудование и приложения. Кроме того, отказ от использования специализированных факс-адаптеров снижает расходы на приобретение и обслуживание оборудования.

Актуальные факс-решения

В случае факсимильной связи дело не ограничивается только коммуникационной магистралью, используемой для передачи данных. Основным элементом общекорпоративной системы электронной доставки документов является факс-сервер, выполненный в виде сетевого приложения. Факс-сервер играет роль центрального концентратора, обеспечивающего защищенный и экономичный обмен всеми типами документов. Он принимает деловые документы, формируемые в настольных и серверных бизнес-приложениях, и обрабатывает их на основе заданных правил, выполняет необходимое форматирование, отслеживание и доставку с помощью системы телефонии. Факс-сервер часто развертывается в распределенных средах для органи-

зации эффективных и надежных служб факсов для удаленных сайтов, таких как филиалы, центры обработки данных или резервные центры.

Факс-серверы различаются по своей функциональности: некоторые новые FoIP-серверы предлагают только базовый набор функций и неспособны удовлетворить комплексные потребности современных организаций, для которых важны безопасность, соблюдение нормативных требований и возможность сделать факсимильные коммуникации составной частью основных бизнес-процессов.

Корпоративные факс-серверы сегодня поддерживают FoIP почти в той же мере, что и системы на основе телефонии. Для организаций, использующих или рассматривающих возможность использования IP-инфраструктуры, роль факс-сервера особенно важна.

Captaris RightFax

Captaris RightFax – это ведущая программная система с функциями доставки документов и факс-сервера, которая по объемам продаж опережает своих ближайших конкурентов в пять раз на североамериканском и в 2,5 раза на глобальном рынке. Обладая более чем 20-летним опытом и десятками тысяч заказчиков по всему миру, Captaris предлагает беспрецедентное по производительности решение для документоориентированных бизнес-приложений, обеспечивая поддержку FoIP.

Достоинства использования RightFax

- **Зрелость.** В арсенале RightFax – многолетний опыт эффективного использования сетевых технологий и Интернет-протоколов локальных и глобальных сетей для передачи данных бизнес-приложений в условиях распределенных корпоративных сред. Благодаря поддержке FoIP эта система позволяет предприятиям без лишних усилий реализовать преимущества новейших технологий передачи факсов на базе уже имеющейся IP-инфраструктуры.
- **Уверенность.** RightFax позволяет обезопасить вложения в традиционные факс-серверы для телефонных линий в условиях намечающегося перехода к IP-телефонии и получить от них дополнительную отдачу.
- **Гибкость.** Поддержка специализированных факсимильных плат наряду



с чисто программной реализацией FoIP позволяет оптимально варьировать схемы использования факс-сервера. RightFax также рекомендуется к применению в гибридных средах на основе традиционных и систем VoIP-телефонии, т.к. позволяет одновременно работать с обеими, в отличие от «чистых» FoIP-решений.

- **Интеграция с МФУ.** RightFax предлагает уникальные возможности для интеграции с многофункциональными печатающими устройствами (МФУ). FoIP-инструментарий Captaris позволяет подключенному к сети МФУ перенаправлять факс-вызовы непосредственно в систему VoIP, избавляя от необходимости подключать к каждому МФУ отдельную телефонную линию.
- **Интероперабельность.** Наряду с продуманной стратегией разработки технологий передачи факсов RightFax обеспечивает взаимодействие с решениями для управления документооборотом и обработки документов Captaris, а также с ведущими бизнес-приложениями Canon, FileNet, Hewlett-Packard (HP), IBM, Konica Minolta, Microsoft, Oracle, SAP, Sharp и Xerox.
- **Многоплатформенность.** Captaris обладает статусом Microsoft Gold Certified Partner и обеспечивает оперативную поддержку новейших платформ Microsoft. Тесное взаимодействие в вопросах планирования и разработки с Microsoft, Cisco и другими партнерами позволяют Captaris надежно удерживать технологическое лидерство в своей отрасли.
- **Сертификация Cisco.** Captaris – единственный разработчик факс-серверов, имеющий сертификацию и статус OEM-партнера компании Cisco, которая производит серверы RightFax под маркой Cisco Fax Server. Решение Cisco Fax Server интегрируется с корпоративными продуктами Cisco для обработки сообщений – Cisco Unified Communications Manager (ранее Unified CallManager) и Cisco Unity.



allsoft.ru®

группа компаний Softline

**Allsoft.ru – единственный интернет-магазин софта,
который предлагает **бесплатные варианты**
маркетинговой поддержки для разработчиков!**

Наши преимущества:

- маркетинговая поддержка, в том числе бесплатная
- разработка индивидуального плана по продвижению продукта
- выгодные для разработчика условия сотрудничества
- статистика продаж в режиме онлайн
- работа по всей территории РФ, представительства в странах СНГ

Маркетинговая поддержка:

- размещение новостей
- публикация интервью и статей
- размещение баннеров, рекламных блоков
- проведение конкурсов и специальных акций
- размещение рекламы в печатном каталоге
- реклама в новостных рассылках

Полный инструментарий для разработки и управления программными проектами

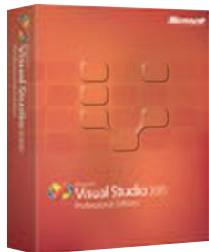

Новая версия Visual Studio представляет собой исчерпывающий набор инструментов для моделирования, разработки, развертывания и обслуживания приложений на платформах Windows и Microsoft .NET.

Microsoft Visual Studio 2005

Visual Studio 2005 содержит исчерпывающий набор инструментов для разработки web-приложений ASP.NET, web-сервисов XML, приложений Windows и мобильных приложений. В продуктах Visual Basic, Visual C+++, Visual C# и Visual J# применяется единая интегрированная среда разработки и общий набор стандартных функций. В семейство Visual Studio 2005 входят решения для всех категорий разработчиков — от начинающих программистов до архитекторов, разработчиков и тестировщиков корпоративных приложений.

- **Visual Studio 2005 Team System** — это набор эффективных и интегрированных между собой инструментов управления жизненным циклом программных систем, обеспечивающих продуктивное сотрудничество и взаимодействие всех участников процесса проектирования, разработки и развертывания сервисно ориентированных приложений на платформе .NET Framework.
- **Visual Studio 2005 Professional Edition** — это профессиональный инструментарий для разработчиков, консультантов или небольших групп программистов.
- **Visual Studio 2005 Standard Edition** — система начального уровня для профессиональных программистов, ищущих новые методы разработки и создания надежных клиент-серверных приложений на платформе .NET Framework.
- **Версии Visual Studio 2005 Express Edition** — новые облегченные и предельно простые в освоении и использовании средства разработки для начинающих разработчиков, студентов и энтузиастов программирования.



Компания Microsoft предлагает индивидуальным разработчикам и небольшим программистским коллективам две версии этого продукта: **Visual Studio 2005 Professional Edition** и **Visual Studio 2005 Tools for the Microsoft Office System**. Каждая из этих редакций представляет собой расширенную версию Standard Edition с полной (неограниченной) средой разработки, дополненную средствами разработки и отладки на удаленных серверах, а также инструментами разработки приложений для SQL Server 2005. Обе редакции могут быть приобретены в качестве самостоятельных продуктов или в рамках подписки.

Разработчики, применяющие Visual Studio 2005 Professional Edition, могут воспользоваться всеми возможностями инфраструктуры .NET Framework 2.0, надежной и полнофункциональной средой разработки, поддержкой, а также возможностью создавать собственные расширения для среды разработки Visual Studio.

Сегодня начинающие разработчики и программисты-любители практически лишены возможности создать современные приложения. Попробая использовать для этого профессиональные средства разработки, они сталкиваются с чрезмерной сложностью и разобщенностью большинства инструментов разработки, которые содержат огромное количество меню, кнопок и режимов работы. Другими словами, сложность инструментов разработки создает непреодолимый для большинства энтузиастов барьер на пути к пониманию современных методов разработки приложений и получения удовольствия от самого процесса программирования.

Новые продукты линейки Express предлагают программистам-любителям и студентам простые в освоении и использовании инструменты разработки динамических Windows-приложений и web-сайтов.

Visual Studio 2005 Team Suite

Расширяемый набор интегрированных и эффективных инструментов управления жизненным циклом приложений, включающий продукты Visual Studio Team Architect Edition, Visual Studio Team Developer Edition и Visual Studio Team Test Edition.

Visual Studio 2005 Team Edition for Software Architects

Интегрированный набор инструментов для проектирования сервисно-ориентированных приложений включает средства графического проектирования для архитекторов, разработчиков и специалистов по эксплуатации сервисно-ориентированных решений.

Visual Studio 2005 Team Edition for Software Developers

Включает средства контроля качества кода и производительности приложений — инструменты разработки критичных приложений и сервисов повышенной надежности.

Visual Studio 2005 Team Edition for Software Testers

Интегрированный набор инструментов тестирования приложений и сервисов под нагрузкой — мощный инструментарий, позволяющий проверить производительность приложения до ввода в строй.

Visual Studio 2005 TeamTest Load Agent

Вспомогательный инструмент тестирования для системы Visual Studio Team Edition for Software Testers, позволяющий повысить точность моделирования рабочей нагрузки на web-приложения и сервера.

Visual Studio 2005 Team Foundation Server

Сервер совместной работы для организации эффективного взаимодействия участников процесса разработки — расширяемый сервер совместной работы, позволяющий всем участникам процесса разработки (проектировщикам, разработчикам и эксплуатационщикам) отслеживать состояние проекта и управлять им. Для подключения к серверу Team Foundation Server каждому пользователю требуется отдельная клиентская лицензия доступа (CAL).



Visual Studio Standard Edition — это профессиональная система разработки начального уровня, удачно сочетающая простоту редакций Express и мощные средства разработки клиентских, многоуровневых и web-приложений с использованием web-сервисов, ориентированных на обработку данных. Разработчики Visual Basic 6.0, переходящие на платформу .NET Framework, обнаружат, что Visual Studio 2005 Standard Edition удачно сочетает в себе новые инструменты повышения продуктивности Visual Basic 2005, такие как My, IntelliSense, Code Snippets и Edit and Continue, с мощными средствами, необходимыми для создания специализированных бизнес-приложений и миграции на современную платформу разработки.

Дополнительную информацию о Visual Studio 2005 можно найти на сайтах:
<http://www.microsoft.com/rus/msdn>
<http://msdn.microsoft.com/vs2005>

Наименование	Код Softline	Цена, руб.
Visual Studio Professional 2005	C5E-00213	28 512
Visual Studio Standard 2005	127-00109	10 429



ПАРАМЕТРНО
ЗНАЧИТ
БЫСТРЕЕ

Новый компилятор Intel® C++ and Fortran Compiler 10.0 Professional Editions

Мы предлагаем лучший инструментарий для создания многопоточных приложений на платформах Windows, Linux и Mac OS X. Только в компиляторах Intel редакции Professional Edition доступен полный набор средств оптимизации и распараллеливания, включающий векторизацию, автоматическое распараллеливание, поддержку OpenMP*, упреждающую выборку данных, развертывание циклов, а также высокооптимизированные инфраструктурные, математические и мультимедийные библиотеки.

Intel Compiler 10.0 Professional Edition поставляется с библиотеками, которые позволят вам сразу же начать писать профессиональные многопоточные приложения. API библиотек постоянно обновляются для поддержки возможностей новых процессоров.

Компилятор и библиотеки рассчитаны на совместное использование:

- Компилятор Intel® C++ and Fortran Compiler автоматически выполняет распараллеливание кода и его оптимизацию, позволяя с минимальными усилиями задействовать все возможности многоядерных процессоров.
- Библиотека Intel® Math Kernel Library 9.1 содержит многопоточные математические функции, превосходящие по производительности классические реализации и другие библиотеки.
- Библиотека Intel® Integrated Performance Primitives 5.2 (только для C++) содержит высокооптимизированные распараллеленные функции для обработки мультимедиа, сигналов и задач шифрования.
- Библиотека Intel® Threading Building Blocks 1.1 (только для C++) состоит из оптимизированных и проверенных инфраструктурных функций, упрощающих создание надежных и масштабируемых многопоточных приложений.

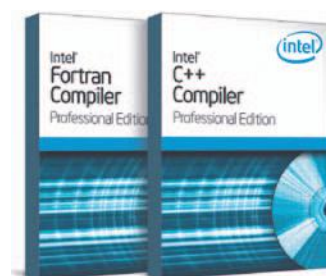

“В течение ближайших десяти лет программист, не владеющий «параллельным» образом мышления уже не будет программистом”

*Джеймс Рейндерс
Главный евангелист Intel
по программным продуктам*

softline[®]

ВАШ СЛЕДУЮЩИЙ ШАГ — обратитесь за дополнительной информацией в компанию Softline: www.softline.ru



Управление корпоративными данными

- **Доступность.** Благодаря технологиям повышения доступности, средствам архивации и восстановления данных, а также улучшенной репликации компания смогут создавать и развертывать приложения, отличающиеся высочайшей надежностью.
- **Масштабируемость.** К усовершенствованиям в области масштабируемости относятся сегментирование, механизм snapshot isolation и поддержка 64-разрядных вычислений.
- **Безопасность.** Ряд усовершенствований, например настройка параметров безопасности по умолчанию и улучшенная модель безопасности, обеспечивают высокий уровень защищенности корпоративных данных.
- **Управляемость.** Для повышения производительности труда администраторов баз данных реализован новый набор средств управления, а также самонастраивающиеся функции и мощная модель программирования.
- **Взаимодействие.** SQL Server 2005 обеспечивает взаимодействие с разными платформами, приложениями и устройствами благодаря глубокой поддержке отраслевых стандартов, web-служб и Microsoft .NET Framework.

Продуктивность труда разработчиков

- **Улучшенные средства.** Разработчики смогут пользоваться одним средством для работы с языками Transact-SQL, XML, многомерных выражений (Multidimensional Expression, MDX) и XML для анализа (XML for Analysis, XML/A). Интеграция со средой Visual Studio обеспечивает эффективную разработку и отладку бизнес-приложений.
- **Расширенная языковая поддержка.** Благодаря общей языковой среде выполнения (common language runtime, CLR), поддерживаемой ядром базы данных, разработчики смогут пользоваться при создании приложений набором хорошо знакомых им языков программирования, включая Transact-SQL, Visual Basic .NET и Visual C# .NET.
- **XML и web-службы.** Поскольку в SQL Server 2005 имеется встроенная поддержка как реляционных данных, так и данных XML, компании смогут хранить и анализировать данные, а также управлять этими данными в подходящем им формате. Поддерживаются существующие и развивающиеся открытые стандарты, такие как HTTP, XML, SOAP, XQuery и XSD.

Бизнес-анализ

- **Интегрированная платформа.** SQL Server 2005 обеспечивает полнофункциональную платформу для выполнения бизнес-анализа с интегрированными средствами для аналитической обработки в режиме реального времени (OLAP), анализа данных, извлечения, преобразования и загрузки данных (ETL), хранения данных и составления отчетности.
- **Повышение качества принимаемых решений.** Усовершенствование существующих средств, таких как средства OLAP и средства для анализа данных, а также реализация нового сервера отчетности позволяют компаниям рационально использовать информацию для принятия решений.
- **Корпоративные аналитические средства.** Улучшенные средства ETL упрощают интеграцию и анализ данных, полученных из неоднородных источников.

Новое поколение средств управления и анализа данных

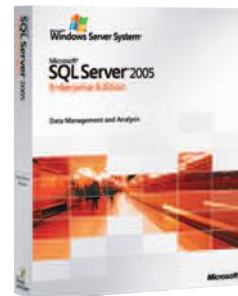
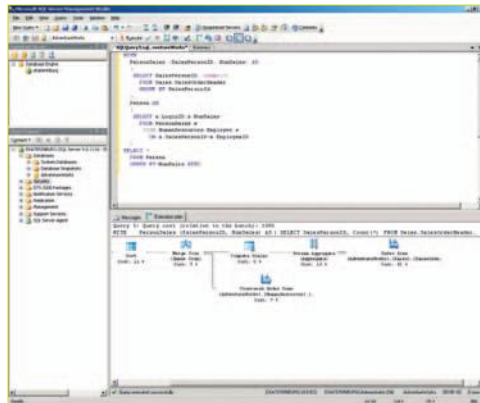

Microsoft SQL Server 2005

Microsoft SQL Server 2005 — это решение нового поколения, предназначенное для анализа данных и управления ими, которое обеспечивает повышенную безопасность, масштабируемость и доступность корпоративных данных и аналитических приложений, одновременно упрощая процессы их создания и развертывания, а также управления ими.



Сегодня перед современными компаниями стоят сложные задачи по управлению данными, в том числе: распространение данных и систем в рамках всей организации; обеспечение постоянного доступа к данным для сотрудников, заказчиков и партнеров; предоставление пользователям более четких данных для принятия обоснованных решений; наконец, оптимизация затрат без ухудшения показателей доступности, безопасности и надежности приложений. Новая версия SQL Server существенно облегчает выполнение этих задач.

Сервер SQL Server 2005 является интегрированным решением для анализа данных и управления ими. Он предназначен для применения в организациях любого размера и помогает в достижении следующих целей:

- создание и развертывание безопасных, масштабируемых и надежных приложений корпоративного класса;
- увеличение продуктивности IT-специалистов за счет упрощения процессов создания и развертывания приложений с базами данных и управления этими приложениями;
- предоставление в распоряжение разработчиков мощной, гибкой и современной среды разработки, позволяющей создавать защищенные приложения;
- совместное использование данных при работе на разных платформах, а также с разными приложениями и устройствами, облегчающее взаимодействие между внутренними и внешними системами;
- создание надежных интегрированных средств бизнес-анализа, которые обеспечивают принятие обоснованных деловых решений и повышение производительности труда в рамках всей организации;
- оптимизация затрат без снижения требований к производительности, доступности и масштабируемости.

SQL Server 2005 является частью Windows Server System – комплексной интегрированной серверной инфраструктуры, которая упрощает разработку, развертывание и использование гибких бизнес-приложений.

Дополнительные сведения о SQL Server 2005 можно найти на web-странице <http://www.microsoft.com/sql/2005/>

Наименование	Код Softline	Цена, руб.
SQL Server Enterprise Edition 2005 25 Client	810-05188	502 116
SQL Server Enterprise Edition 2005 1 processor License	810-05194	864 368
SQL Server Standard Edition 2005 Russian 5 Client	228-06874	63 079
SQL Server Standard Edition 2005 1 processor License	228-07020	207 439

Журналы для ИТ-специалистов

Наименование	Подписной индекс Агентства «Роспечать»
MSDN MAGAZINE/РУССКАЯ РЕДАКЦИЯ	81240
MSDN MAGAZINE/РУССКАЯ РЕДАКЦИЯ на CD	20460
TECHNET MAGAZINE/РУССКАЯ РЕДАКЦИЯ	18197
MICROSOFT ARCHITECTS JOURNAL/РУССКАЯ РЕДАКЦИЯ	20059
WEB-HOSTING MAGAZINE/РУССКАЯ РЕДАКЦИЯ	36724
OFFICE'ное ПРОСТРАНСТВО (+ CD)	36723
АДМИНИСТРИРОВАНИЕ СЕТЕЙ WINDOWS И LINUX (+ CD)	84243
ИСПОЛЬЗОВАНИЕ VISUAL STUDIO (+ CD)	82843
ПРОГРАММИРОВАНИЕ НА C/C++ (+ CD)	82690
ПРОГРАММИРОВАНИЕ НА C# (+ CD)	82845
WEB-РАЗРАБОТКА: ASP, WEB-СЕРВИСЫ, XML (+ CD)	82692
WEB-ДИЗАЙН ДЛЯ ПРОФЕССИОНАЛОВ (+ CD)	83606
ПОЛЕЗНЫЕ УТИЛИТЫ ДЛЯ WEB-РАЗРАБОТКИ И WEB-ДИЗАЙНА (+ CD)	36729
СИСТЕМНОМУ АДМИНИСТРАТОРУ: ПОЛЕЗНЫЕ УТИЛИТЫ (+ CD)	46361
БЕЗОПАСНОСТЬ ИТ-ИНФРАСТРУКТУРЫ	36728
КОРПОРАТИВНЫЕ СЕТИ ПЕРЕДАЧИ ДАННЫХ	36110
КОРПОРАТИВНЫЕ СУБД	18199
SQL SERVER ДЛЯ ПРОФЕССИОНАЛОВ (+ CD)	79947
SQL SERVER ДЛЯ АДМИНИСТРАТОРОВ	20838
FOXTALK русское издание (+ дискета)	72496
ПРОФЕССИОНАЛЬНЫЙ ПЕРЕВОД Журнал для специалистов в области многоязыкового перевода и локализации	36111
LINUX ДЛЯ ПРОФЕССИОНАЛОВ Выходит с 2008 г.	80813
ПРОГРАММИРОВАНИЕ ВСТРОЕННЫХ СИСТЕМ Выходит с 2008 г.	82689
ЗВУКОВЫЕ ВИРТУАЛЬНЫЕ СТУДИИ Выходит с 2008 г. Для специалистов в области аудиомузыкальных компьютерных технологий.	80816

Менеджеры по продажам: Татьяна Сарина (TatianaS@softline.ru)

Техническая поддержка: В базовом варианте включена в стоимость.

Для заключения договора на расширенный вариант обращайтесь к Игорю Корману (igork@softline.ru) по телефону +7 (495) 232-52-14

Передовое решение для СМБ

СУБД Oracle Database 10g Standard Edition предназначена для использования в малых и средних компаниях. Она проста в установке и конфигурировании и дополнена встроенными средствами самоуправления. Oracle Database 10g Standard Edition управляет всеми вашими данными и позволяет всем вашим деловым приложениям использовать преимущества СУБД Oracle, гарантирующей высокую производительность, готовность, безопасность и надежность, – и все это по доступной цене. Oracle Database 10g Standard Edition обеспечивает полную совместимость снизу вверх с другими редакциями СУБД Oracle, что позволяет защитить ваши инвестиции по мере роста ваших потребностей в использовании решений для управления базами данных.

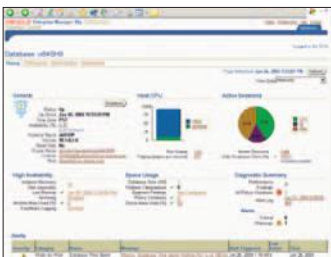

Oracle Database 10g Standard Edition

Быстрая установка и конфигурирование, встроенные средства самоуправления

Oracle Database 10g Standard Edition обеспечивает быструю установку на одиночных серверах. Ваша СУБД готова к эксплуатации с самого начала работы, она предварительно сконфигурирована и дополнена такими возможностями как автоматизированное управление дисковым пространством, устройства хранения и память, автоматизированное резервирование и восстановление данных и автоматизированное управление сбором статистики с оптимизацией запросов.

Основанная на продукте Enterprise Manager 10g встроенная консоль Database Control обеспечивает web-интерфейс, который предоставляет информацию о текущем состоянии вашей базы данных и кластерного окружения и позволяет выполнять действия по управлению базой данных при помощи любого браузера, подключенного к вашей системе.

Поддержка интеграции информации

Oracle Database 10g Standard Edition поддерживает распределенные запросы и транзакции между двумя и более базами данных, включая поддержку основных баз данных сторонних поставщиков. Oracle Database 10g Standard Edition может быть использована в качестве локального хранилища данных в филиалах предприятий в сочетании с центральной системой управления базами данных в редакции Enterprise Edition.

Проверенные временем производительность, готовность, безопасность и надежность

Oracle Database Standard Edition использует те же проверенные методы совместного доступа к базам данных, что и другие редакции СУБД Oracle, обеспечивая максимальную производительность при любых рабочих нагрузках.

Автоматическое зеркалирование и резервирование, а также средства восстановления данных защищают данные вашей компании от распространенных случаев потерь информации без необходимости приобретать дорогостоящие решения для хранения данных. Мощные возможности Flashback Query позволяют вам легко просматривать и восстанавливать более ранние версии данных без необходимости выполнять сложные и отнимающие много времени операции восстановления.

Надежная поддержка ролей пользователей баз данных, аудита и шифрования данных обеспечивает строгий контроль и учет доступа, что позволяет обеспечить выполнение требований безопасности и конфиденциальности.

И, поскольку редакция Standard Edition имеет в своей основе тот же программный код, что и корпоративная редакция СУБД Oracle, вы можете быть уверены в том, что получаете необходимую для поддержки бизнеса надежность, которой славятся продукты Oracle. По мере роста вашего бизнеса и усложнения требований к управлению вашими данными вы можете просто модернизировать свою СУБД Standard Edition, перейдя к использованию других редакций, что позволяет защитить ваши инвестиции как сегодня, так и в будущем.

ORACLE DATABASE 10^g

Все данные, все приложения

Как полнофункциональная версия лидирующей в отрасли СУБД Oracle, редакция Standard Edition поддерживает все стандартные реляционные типы данных, а также данные, изначально представленные в таких форматах, как XML, текстовый формат, документ, графическое изображение, аудио- и видеоинформация, или данные о расположении объектов. Доступ к данным производится через такие стандартные интерфейсы как SQL, JDBC, SQLJ, ODBC .Net, OLE .Net и ODP .Net, SQL/ XML и XQuery, а также WebDAV. Процедуры, используемые для управления базой данных, могут быть написаны как на языке Java, так и на языке PL/ SQL. Oracle Database 10g Standard Edition предлагает также встроенные возможности анализа, сбора статистики и моделирования, которые могут быть использованы в любых средах бизнес-анализа, основанных на языке запросов SQL.

Преимущества

- поддерживает до 400 пользователей;
- объем баз данных – до 500 ГБ;
- быстрая установка и конфигурирование, встроенные возможности автоматизации управления;
- поддерживает все типы данных и все приложения;
- базовые средства репликации данных для баз данных филиалов компании;
- проверенные временем производительность, готовность, безопасность и надежность;
- полностью поддерживает модернизацию до редакции Enterprise Edition.

Поддерживаемые среды развертывания

Oracle Database 10g Standard Edition предназначена для использования в малых компаниях, а также в подразделениях и распределенных филиалах крупных компаний. Эта версия устанавливается на отдельных серверах, имеющих не более двух процессоров. Oracle Database 10g Standard Edition доступна для всех операционных систем, включая Windows, Linux и Unix.

Oracle Database 10g Standard Edition включает разработанные Oracle уникальные средства работы с базами данных на основе HTML, встроенную интерактивную среду разработки, позволяющую быстро создавать приложения для баз данных с использованием лишь web-браузера.

Oracle Database 10g Standard Edition является частью семейства СУБД Oracle, включающего также следующие редакции:

- Oracle Database 10g Enterprise Edition;
- Oracle Database 10g Standard Edition One;
- Oracle Database 10g Personal Edition.

СУБД с поддержкой кластерных технологий

Преимущества

- опция СУБД Oracle Database 10g Enterprise Edition;
- \$20 000 в расчете на один процессор или \$400 в расчете на одного пользователя по схеме Named User Plus;
- поддержка до 100 узлов;
- кластерное ПО Oracle Clusterware;
- высокий уровень готовности центра обработки данных;
- низкая стоимость масштабирования;
- автоматическое управление рабочей нагрузкой;
- единый образ при установке и администрировании.

Основа для корпоративных grid-инфраструктур

Oracle RAC обеспечивает построение корпоративных grid-инфраструктур из стандартных недорогих вычислительных и сетевых компонентов и устройств хранения. Oracle RAC позволяет обеспечить приложения СУБД Oracle Database высочайшими уровнями готовности и масштабируемости. Узлы, устройства хранения, процессоры и память можно динамически перераспределять без вывода системы из рабочего режима. Это позволяет быстро и эффективно обеспечивать необходимые уровни обслуживания, дополнительно снижая затраты благодаря лучшему использованию ресурсов. Oracle Database 10g значительно сокращает операционные расходы и обеспечивает гибкость для достижения большей адаптируемости, эффективности и динамичности вычислительных систем.

Автоматическое управление рабочими нагрузками

В Oracle Database 10g можно определить различные типы работ приложений как сервисы, которые можно администрировать и контролировать независимо друг от друга. Администраторы баз данных осуществляют контроль над выделением вычислительных ресурсов для каждого сервиса при нормальной работе и в случае сбоя. Рабочая нагрузка, связанная с подключением пользователей к сервису, распределяется по всему кластеру. Автоматизированный репозиторий данных о рабочих нагрузках Automatic Workload Repository, входящий в состав Oracle Database 10g, позволяет отслеживать производительность каждого отдельного сервиса. Возможно установление пороговых показателей производительности для автоматического формирования предупреждений о выходе за пределы этих показателей. Сервисы интегрируются с диспетчером ресурсов Database Resource Manager, что позволяет контролировать выделение ресурсов экземпляра СУБД группам пользователей.

Технологии создания пула соединений Oracle Database 10g Release 2 JDBC Implicit Connection Cache и ODP.Net обеспечивают интеллектуальное уравнивание рабочих нагрузок для приложений, называемое Connection Pool Load Balancing, чтобы обеспечить максимальную производительность выполняемых приложениями операций. Пулы соединений обновляются в зависимости от текущих значений времени отклика сервисов, которые поступают от активных экземпляров баз данных. Если приложению требуется соединение, то предоставляется не случайное свободное соединение, а то, которое обеспечит наилучшее время отклика с учетом текущих операций по обработке данных в кластере.

Oracle Real Application Clusters (RAC) – это опция передовой, удостоенной многочисленных наград СУБД Oracle Database 10g Enterprise Edition. Oracle RAC представляет собой кластерную базу данных с архитектурой общего кэша, которая преодолевает ограничения традиционных подходов к организации баз данных, позволяя создать решение с высокими уровнями масштабируемости и готовности для всех приложений. Oracle RAC является основой корпоративной grid-инфраструктуры.

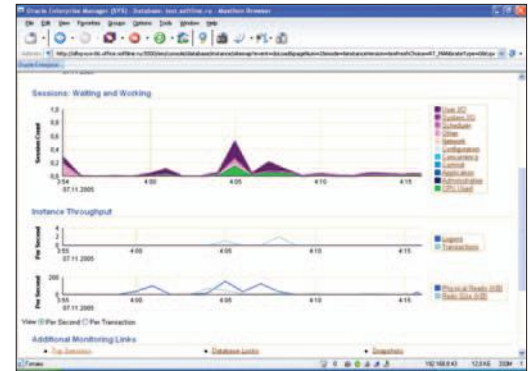

Oracle Real Application Clusters

О решении Oracle Real Application Clusters (RAC)

Решение Oracle RAC обеспечивает прозрачную для пользователя работу нескольких серверов с одной базой данных, обеспечивая устойчивую работу в случае сбоев оборудования или плановых отключений. Oracle RAC поддерживает все типы распространенных деловых приложений, в том числе OLTP, DSS и уникальную возможность эффективной поддержки смешанной нагрузки OLTP/DSS. Кроме того, поддерживаются такие популярные приложения как SAP, PeopleSoft, Siebel и Oracle E-Business Suite, а также специализированные приложения.

Все средства управления Oracle, включая DBCA, NETCA, OUI и Enterprise Manager, поддерживают кластерные конфигурации. Администратор базы данных может централизованно осуществлять установку и администрирование кластера RAC через графический пользовательский интерфейс или командную строку.

Oracle Database 10g включает кластерное ПО Oracle Clusterware – законченное интегрированное решение для управления кластерами, поставляемое для всех платформ Oracle Database 10g (исключая OS/390). Функциональные возможности этого кластерного ПО включают средства обмена сообщениями внутри кластера, блокировок, обнаружения отказов и восстановления.

Постоянная готовность

Oracle RAC обеспечивает высочайший уровень готовности приложений. При отказе одного кластерного узла СУБД Oracle продолжает работать на оставшихся. Отдельные узлы можно отключать для проведения технического обслуживания, при этом пользователи приложений могут продолжать свою работу.

Механизм Fast Application Notification (FAN) позволяет осуществлять полное восстановление приложений и выравнивание рабочей нагрузки в автоматическом режиме при изменении конфигурации кластера. При изменении состояния кластера формируется событие FAN и выполняются внешние вызовы на стороне сервера. Внешние вызовы на стороне сервера могут использоваться для автоматизации таких действий, как запуск/завершение прикладных программ, отправка сообщений на пейджер или электронную почту администратора базы данных или регистрация возникших проблем. Передача события FAN на уровень приложений позволяет реализовать соответствующую реакцию приложений.

Гибкость масштабирования

Решение Oracle Real Application Clusters обеспечивает гибкость масштабирования приложений. Для сокращения затрат кластеры можно создавать из стандартных недорогих вычислительных и сетевых компонентов и устройств хранения. Если необходимы дополнительные вычислительные мощности, достаточно просто добавить еще один сервер, не прерывая при этом работу пользователей. Oracle Clusterware и Oracle RAC поддерживают до 100 узлов в кластере.

Если достигнут предел ресурсов имеющегося оборудования, Oracle RAC позволяет сохранить инвестиции благодаря возможности добавлять дополнительные сервера для горизонтального масштабирования кластера и поддержания постоянной готовности.

Qt: поддержка всех версий Windows от 3.1 до Vista

Подготовить приложения к переносу на Windows Vista теперь стало намного проще. На протяжении уже более 13 лет компания Trolltech остается лидером в области решений для разработки кроссплатформенного ПО – это значит, что приложения наших клиентов, построенные на базе Qt, всегда выглядят современно. И Vista – не исключение.

Qt – кроссплатформенная технологическая основа для разработки приложений:

- позволяет с помощью единого исходного кода создавать полнофункциональные клиентские приложения, которые будут работать в стандартном режиме на Windows от 98 до Vista, на Mac OS X и Linux/X11, что позволит вам проявлять достаточную гибкость для переноса своих приложений на новые операционные системы;
- поддерживает платформы Windows, Linux, Mac и встроенные версии Linux;
- включает в себя библиотеку классов, утилиту компоновки графического интерфейса, утилиту для локализации и множество других вспомогательных инструментов;
- используется более чем в 5000 организаций, включая Adobe, Google и Skype.

Разработка высокопроизводительных кроссплатформенных приложений

Qt представляет собой стандартизованную технологическую платформу для языка C++, позволяющую создавать высокопроизводительные кроссплатформенные приложения. Более 5000 компаний (в том числе Google и Adobe) используют эту технологию для разработки своих Windows-приложений.

С помощью Qt, используя один и тот же код, вы можете создавать приложения для платформ Windows (от 98 до Vista), Mac OS X, а также Linux, Solaris, HP-UX, IRIX, AIX и многих других вариантов UNIX.

От Windows 3.11 до Windows Vista

С момента появления Windows 3.11 компания Trolltech остается признанным лидером в разработке технологий на базе платформы Windows. Приложения на базе Qt, такие как Google Earth и Perforce Visual Client, работают в качестве стандартного программного обеспечения на платформе Windows Vista.

Много платформ – один исходный код

Qt предлагает разработчикам Windows-приложений практичный способ разработки программных продуктов для ОС Windows Vista с помощью интуитивно понятного и удобного в обращении инструментария. Разработчики могут также сохранить поддержку предыдущих версий Windows в рамках единой базы исходных текстов. Qt использует низкоуровневые программные интерфейсы API для всех поддерживаемых платформ, включая все версии Windows с 98 и до Vista. Это позволяет разработчикам приложений на базе Qt пользоваться всеми новейшими инфраструктурными возможностями платформы Windows, сохраняя при этом возмож-



Рисунок 1. Qt Designer – мощный инструмент для разработки пользовательских интерфейсов – работает в качестве стандартного приложения на Windows Vista

ность переносить свои приложения на новые платформы.

Функционально насыщенная платформа для разработки Windows-приложений

Уже более 13 лет Qt предоставляет разработчикам всеобъемлющую, интуитивно понятную и мощную основу для создания высокопроизводительных полнофункциональных клиентских приложений, рассчитанных на платформу Windows. Связка Qt/Windows предлагает разработчикам:

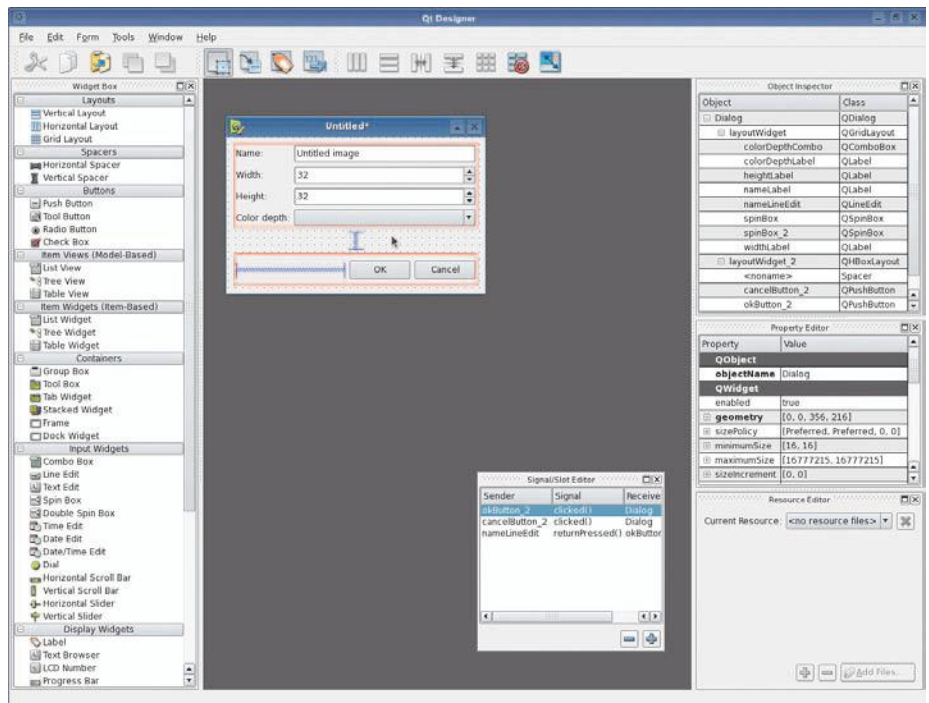
- интуитивно понятную библиотеку классов C++ для разработки приложений «с нуля»;

- поддержку 32- и 64-битных версий Windows;
- широкие возможности для программирования многопоточных приложений;
- интеграцию с ведущими библиотеками трехмерной графики, такими как OpenGL;
- единый исходный код работы в режиме стандартных приложений, начиная с Windows 98 и заканчивая Windows Vista.

Так как архитектура Qt позволяет максимально полно задействовать возможности конкретной платформы исполнения, многие компании используют Qt для разработки приложений лишь для Windows. Вот некоторые возможности,





Рисунок 2. Свобода в выборе целевых платформ

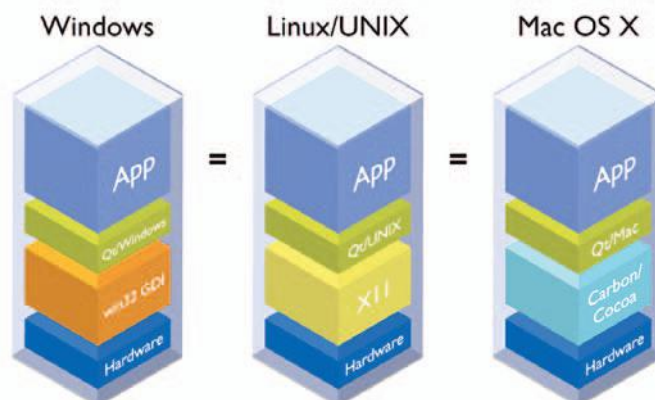

**ПОСЛЕ МНОГОЧИСЛЕННЫХ АДАПТАЦИЙ
К ИЗМЕНЕНИЯМ В ОПЕРАЦИОННОЙ
СИСТЕМЕ ВАШЕ ПРИЛОЖЕНИЕ РАБОТАЕТ
ЛЕГКО И НЕПРИНУЖДЕННО.
А ВОТ ВАШИ РАЗРАБОТЧИКИ – УЖЕ НЕТ.**

Операционные системы всегда в движении. Чтобы успевать за инновациями таких платформ как Windows® Vista™, Mac® OS X и Linux®, Вашей команде разработчиков придется приложить много усилий.

Используя Qt®, стандартную среду для разработки высокофункциональных кросс-платформенных приложений, Вы можете намного проще адаптироваться к обновлениям платформ. Больше десятилетия Trolltech разрабатывает и внедряет технологии, ориентированные на конкретные платформы в своем едином кросс-платформенном Qt API, гарантируя своим клиентам – Adobe®, Google® и Skype™ – безотказное функционирование на изменяющихся платформах. Мы берем на себя работу по адаптации к изменениям операционных систем, позволяя Вам быстрее, эффективнее и с меньшими затратами предоставлять Вашим клиентам отличную функциональность.

С нами разработчики снова воспрянут духом.

Посмотрите, как работает Qt, и скачайте сегодня бесплатную 30-дневную пробную версию на <http://www.trolltech.com/futureproof>

Qt® BY TROLLTECH
CODE LESS. CREATE MORE



которые предлагает разработчикам связка Qt/Windows.

Тесная интеграция со средой разработки Visual Studio .NET

Связка Qt/Windows встраивается в среду разработки Visual Studio .NET, обеспечивая возможность разработки высокопроизводительных приложений. Разработчики могут создавать новые кроссплатформенные проекты, применять встроенную утилиту Qt Designer для быстрого конструирования форм, просматривать документацию и компоновать приложения Qt. Интеграция с Visual Studio .NET обеспечивает:

- автозавершение вводимых фрагментов кода и подсветка синтаксиса;
- мощный механизм конструирования графического интерфейса и форм с использованием интегрированного конструктора Qt Designer;
- шаблоны наиболее популярных типов приложений;
- интеграцию справочной системы Visual Studio с документацией по Qt.

Разработка на C++ для Windows на интуитивно понятном уровне

Qt предлагает функциональную основу для разработки приложений на языке C++ для платформы Windows. Программный интерфейс Qt API содержит функции для разработки графического интерфейса, организации многопоточного исполнения, сетевого взаимодействия, доступа к БД, работы с XML и другие. Комплекс Qt/MFC Migration Framework

Многопоточность

Qt поддерживает зацикливание событий в отдельном потоке, обмен данными между потоками, а также интуитивно понятный механизм сигналов и слотов для соединения объектов в разных потоках, причем все это осуществляется в рамках API, оптимизированного для обеспечения стабильной обратной связи и повышенной защищенности потоков.

Поддержка 64-разрядных платформ

Уже много лет Qt готова к 64-разрядным вычислениям. Qt 4 также работает с расширениями Windows x64, что позволяет уже сейчас включить в список целевых платформ 64-разрядные версии Windows с сохранением поддержки 32-разрядных систем и единой базы исходного кода.

Взаимодействие с другими приложениями Windows

Приложения на базе Qt беспрепятственно взаимодействуют с другими программами Windows за счет поддержки drag-and-drop по стандарту OLE. Qt позволяет транслировать различные форматы из буфера обмена в тип MIME и обратно, что помогает обеспечить связь между поддерживаемыми MIME приложениями в среде Windows. Приложения, которые опираются в своей работе на архитектуру Qt, могут также взаимодействовать с управляемым кодом .NET либо за счет прямой связи с использованием функции IJW, либо с помощью автоматического класса-оболочки COM, предоставляемого модулем ActiveQt.

мах Windows непосредственно поверх интерфейсов Win32 API и GDI. Отсутствие каких-либо уровней эмуляции или виртуальных машин означает, что Windows-приложения на базе Qt выглядят, ведут себя и работают как стандартные приложения, а также могут получать доступ ко всей инфраструктуре, которую предоставляет эта платформа. С помощью Qt вы можете создавать полнофункциональные клиентские приложения, которые будут работать в стандартном режиме на целевых платформах от Windows 98 до Vista, на Mac OS X и Linux/X11 с использованием единого исходного кода, что позволяет вам проявлять достаточную гибкость для переноса своих приложений на новые операционные системы.

Платформа Qt от компании Trolltech задает новый стандарт разработки высокопроизводительных кроссплатформенных приложений. Она включает в себя библиотеку классов и инструментов для кроссплатформенной разработки приложений на языках C++ и Java. В состав Qt входят:

- библиотека классов Qt Class Library — это постоянно пополняемый набор, который уже насчитывает более 400 классов языка C++, причем эти классы инкапсулируют в себе всю необходимую инфраструктуру для разработки приложений «с нуля»;
- программный интерфейс Qt API предлагает зрелую объектную модель, богатую подборку коллекций классов, а также средства для программирования графических интерфейсов, компоновки графических элементов, работы с БД, сетевого взаимодействия, поддержки XML, интернационализации, интеграции с библиотеками OpenGL и многое другое;
- конструктор интерфейса Qt Designer — это мощный инструмент для построения макетов и форм графического интерфейса, обеспечивающий ускоренную разработку эффективных пользовательских интерфейсов с единым внешним видом и поведением на всех поддерживаемых платформах;
- набор утилит Qt Linguist содержит средства для эффективной организации процессов интернационализации. С помощью инструментария Qt Linguist группы разработчиков могут передать подряд по переводу приложений внешний переводчикам, не связанным с процессом разработки, что поможет повысить точность и скорость процесса локализации;
- утилита Qt Assistant представляет собой полностью настраиваемый, доступный для дальнейшего распространения браузер файлов справки и документации, причем его распространение возможно вместе с приложениями на базе технологий Qt. Утилита Qt Assistant помогает группам разработчиков существенно ускорить документирование своих проектов.

Узнайте больше о разработке программного обеспечения для Windows с помощью Qt. Вы можете загрузить бесплатную пробную версию со сроком действия 30 дней, чтобы испытать возможности Qt на практике.

Посетите нашу страницу по адресу <http://www.trolltech.com/vista>.



Рисунок 3. Интеграция с Visual Studio .NET

позволяет применять в одном и том же приложении компоненты Qt вместе с элементами на базе технологий MFC или Win32, что дает возможность постепенно переводить приложения на новые технологии.

Работа в стандартном режиме на всех поддерживаемых платформах

Windows-приложения, разработанные на базе Qt, работают в стандартном режиме на всех поддерживаемых платфор-

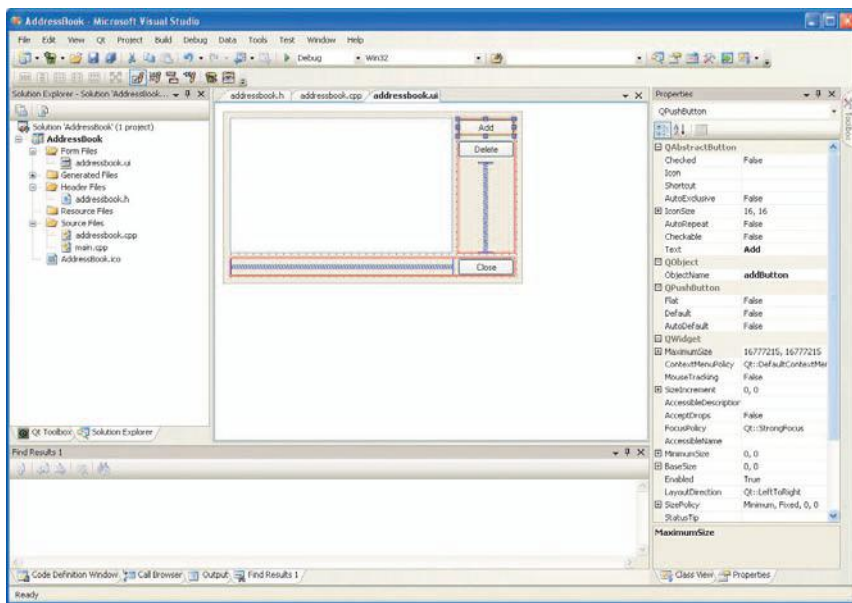
ГОТОВИТЕСЬ К WINDOWS VISTA? ПУСТЬ ВСЕ РАБОТАЕТ ПРАВИЛЬНО. ПРЯМО СЕЙЧАС!

Готовитесь к этому большому событию? Используйте Qt®: стандартную C++ среду для разработки rich-client кросс-платформенных приложений.

Qt-приложения более 11 лет успешно функционируют на новейших платформах Windows® и, конечно же, на Mac® и Linux®, поэтому не удивительно, что Qt-приложения работают на самых последних релизах Vista™. Тысячи клиентов, использующих Qt, например Google® и Adobe® и Synopsis®, смогут использовать преимущества будущих новейших технологий от Windows.

Есть чему радоваться!

Узнайте больше и скачайте бесплатную 30-дневную пробную версию прямо сейчас на www.trolltech.com/vista.

Qt® BY TROLLTECH
CODE LESS. CREATE MORE



Optimized for

 **Visual Studio.net**

Trolltech, Qt, and the Qt logo are registered trademarks of Trolltech AS in Norway and/or other countries worldwide. All other trademarks are property of their respective owners.

СУБД ЛИНТЕР: работает там, где другие сдаются



ЛИНТЕР — реляционная СУБД, сочетающая в себе высокую надежность, максимальную защищенность и свойства системы реального времени. Вы можете не знать, что пользуетесь ЛИНТЕР, проходя через турникет в метро, используя технологическое оборудование, сидя в удобном кресле международного лайнера, или наслаждаясь фильмом перед своим домашним кинотеатром.

Система управления базами данных ЛИНТЕР

Вы работаете с узкоспециализированной ОС?

Вы не можете найти СУБД для вашей программно-аппаратной платформы? Существующие СУБД для вашей ОС непривычны в использовании?

СУБД ЛИНТЕР работает на более чем 20 программно-аппаратных платформах и на всех имеет один и тот же интерфейс. Если в нашем списке нет платформы, с которой вы работаете, мы готовы портировать ЛИНТЕР на любую платформу по вашему требованию.

Вы хотите выйти на государственный рынок?

В будущем может потребоваться работа с конфиденциальными данными или даже с информацией, составляющей государственную тайну, а может эта потребность остро стоит перед вами уже сейчас?

ЛИНТЕР — лучший выбор, если вы намерены сертифицировать свои продукты в ФСТЭК. Сертификация позволит вам предложить свои решения на рынке государственных структур.

У вас стоит задача миграции на другую платформу?

Хотите разрабатывать приложения под Windows, чтобы потом они работали в Linux? Хотите расширить круг клиентов, перенеся приложения под новую ОС? Привыкли работать в одной ОС, но хотите иметь возможность переносить приложения на другие платформы?

С ЛИНТЕР в качестве СУБД вам для этого не нужно вносить изменений в базу данных. Используя ЛИНТЕР, вы сразу создаете кроссплатформенные приложения.

Разработчики СУБД глухи к вашим потребностям?

Те СУБД, с которыми вы знакомы, либо слишком громоздки, либо не имеют необходимой вам функциональности? На все ваши просьбы разработчики говорят «этого нет в плане развития», а сообщество open source — «напишите сами»?

В этих случаях обращайтесь в РЕЛЭКС!

Мы готовы идти навстречу нашим заказчикам, оперативно разрабатывать и внедрять новые функциональные возможности, оптимизировать ЛИНТЕР непосредственно под ваши задачи или разрабатывать принципиально новую СУБД с учетом всех ваших требований.

С РЕЛЭКС вы сами определяете развитие системы!

Вас игнорирует техподдержка?

Вас кормят «завтраками», вы получаете бесконечные письма от техподдержки, из которых ясно одно — есть небольшая вероятность, что вам станет легче с выходом следующего релиза?

Выбрав ЛИНТЕР, вы раз и навсегда решите эту проблему! Общение происходит не со специалистами по продажам, а непосредственно с разработчиками СУБД. Лучше них систему не знает никто!

РЕЛЭКС — российская компания. Между нами и нашими клиентами нет границ. Мы готовы приехать к нашим партнерам и с радостью примем вас у себя в офисе.

Вам нужно разработать информационную систему?

Найти специалистов, способных разработать систему реального времени, защищенную систему или систему повышенной надежности очень тяжело. Чрезвычайно сложно разработать наукоемкое приложение. Даже для создания простой программы бывает экономически нецелесообразно нанимать программистов.

Закажите разработку в РЕЛЭКС!



Системы реального времени

ЛИНТЕР предоставляет разработчикам приложений возможность асинхронно выполнять SQL-запросы, устанавливать для них приоритеты, создавать и обрабатывать события, работать с таблицами в памяти и многое другое. Благодаря наличию таких свойств ЛИНТЕР нашел применение в автоматизированных системах, используемых при обогащении урана и добыче нефти, в атомных реакторах и пассажирских авиаперевозках, турникетах метро и в мобильных телефонах.

Системы повышенной надежности

В СУБД ЛИНТЕР реализован механизм поддержки резервных серверов, обеспечивающий высочайшую надежность работы программных комплексов, в работе которых недопустимы перебои. Например, системы контроля атомных реакторов и системы управления воздушным движением.

Не забыты и другие критерии надежности, соответствующие требованиям ГОСТ 28195-89 «Оценка качества программных средств». ЛИНТЕР превосходит зарубежные аналоги по отказоустойчивости. Например, японские производители домашних кинотеатров после многих сравнений выбрали ЛИНТЕР, как систему, наиболее стабильно работающую в условиях непредсказуемого выключения питания.

Максимально защищенные системы

ЛИНТЕР является единственной СУБД, сертифицированной на практически наивысший уровень защиты. Причем ЛИНТЕР сертифицирован серийно как по защите от несанкционированного доступа, так и по отсутствию недекларированных возможностей. В ЛИНТЕР сделано все для максимальной безопасности — от мандатных механизмов защиты до трехкратной очистки памяти. Для того чтобы средства вычислительной техники (СВТ) не стали слабым звеном в защите автоматизированной системы, необходимо использовать СВТ с максимальной защитой. Самый высокий класс защиты автоматизированной системы — 1А. Достичь его можно только применяя СВТ не ниже второго класса. Именно на этот уровень и сертифицирована СУБД ЛИНТЕР.

Встраиваемые системы

ЛИНТЕР — легко встраиваемая система. Ее компоненты могут быть скрыты от пользователя прикладной программы. Это позволяет создавать приложения, в которых установка и конфигурирование СУБД выполняется автоматически, без участия пользователя. Именно поэтому ЛИНТЕР уже сегодня используется для автоматизации технологических процессов, работы супермаркетов, в системах дистанционного обучения и бытовой технике.

Поддерживаемые операционные системы

Windows (9x, Me, NT4, 2000, XP, 2003 Server, Vista); QNX 4; QNX 6; Linux (различные версии); BSD (различные версии); Solaris (различные версии); VxWorks; OS-9; OS-9000; Mac OS X; UnixWare; Unix System V; Digital Unix; IRIX; AIX; SINIX; USIX; HP-UX; VMS; Windows CE (различные версии); Embedded Linux (Zaurus); MCBC; OC2000; ИНТРОС.

Поддерживаемые средства разработки

В состав ЛИНТЕР входит все необходимое для того, чтобы программисты чувствовали себя свободными в выборе инструментов разработки приложений, используя любые программные интерфейсы: ODBC 3.x, JDBC (1,2,3), DBExpress, Embedded SQL, OLEDB, PERL, PERL/DBI, TCL/TK, PHP, Python, OCI, ADO.NET.

МЕЖДУНАРОДНЫЙ ФОРУМ ПО СПУТНИКОВОЙ НАВИГАЦИИ **2008**

В Ы С Т А В К А

КОСМИЧЕСКИЕ ТЕХНОЛОГИИ ДЛЯ БИЗНЕСА

7-8 апреля 2008

Российская Академия Наук (РАН)

- Системы ГЛОНАСС, GPS и GALILEO состояние и перспективы
- Российский рынок навигационных услуг
- Принципы российской государственной политики в области использования спутниковых навигационных систем
- Новые типы высокорентабельного бизнеса на основе технологии спутниковой навигации
- Использование навигационных технологий в региональных и муниципальных программах
- Опыт ведущих российских и зарубежных компаний в разработке и использовании оборудования и технологий спутниковой навигации



Только до 20 декабря!
Зарегистрируйтесь по специальной цене!

ЦЕЛЕВАЯ АУДИТОРИЯ ФОРУМА

- Предприятия и организации нефтегазовой отрасли
- Энергетические компании
- Телекоммуникационные компании
- Автотранспортные предприятия
- Торговые сети, крупные организации с собственным автомобильным парком
- Компании, занимающиеся железнодорожными, воздушными и морскими перевозками
- Строительные фирмы
- Логистические и экспедиторские компании
- Дистрибьюторы сотового оборудования и услуг
- Контент-провайдеры
- Провайдеры охранно-поисковых услуг
- Службы городского ЖКХ
- Аварийно-спасательные службы
- Геодезические и картографические организации,
- Разработчики и производители абонентского оборудования и системных приложений
- Представители государственных ведомств и организаций
- Представители областных, городских и районных администраций

ОРГАНИЗАТОР ФОРУМА:



ПРОФЕССИОНАЛЬНЫЕ
КОНФЕРЕНЦИИ

ПРИ ПОДДЕРЖКЕ:



Роскосмос



Мининформсвязи



Ассоциация
ГЛОНАСС/ ГНСС-Форум

ЭКСПЕРТНЫЕ ПАРТНЕРЫ:



РНИИ КП



ЦНИИМАШ



M2M
телематика

Менеджеры по продажам: Анна Муравьева (Anna@softline.ru), Ярослав Никольский (Nikolski@softline.ru),
Алексей Бучков (AlexeyBu@softline.ru)

Техническая поддержка: В базовом варианте включена в стоимость.

Для заключения договора на расширенный вариант обращайтесь к Игорю Корману (igork@softline.ru) по телефону +7 (495) 232-52-14

Свежий взгляд на творческие задачи



Adobe Creative Suite 3

Adobe Creative Suite 3 — самое значительное обновление программ в истории компании Adobe. Семейство Adobe Creative Suite 3 состоит из пяти коллекций, ориентированных на разные сферы применения, а также Master Collection, которая объединяет в себе максимально полный набор творческих программ Adobe.

В коллекции Design Premium собран мощный инструментарий для печати, web-дизайна, интерактивного и мобильного дизайна, а Design Standard фокусируется на профессиональной полиграфии и предпечатной подготовке.

Коллекции Web Premium комбинирует средства для web-дизайна и разработки, при этом Web Standard предназначена для профессиональных web-разработчиков.

Adobe Creative Suite 3 Production Premium — это законченное решение post-production для профессионалов в области видео. И, наконец, Adobe Creative Suite 3 Master Collection объединяет 12 новых приложений в одной коробке, позволяя создавать различные виды контента — печатные издания, web- и интерактивные приложения, мобильный и видеоконтент, фильмы.

Точный состав коллекций приводится в таблице ниже.

	Design Premium	Design Standart	Web Premium	Web Standart	Production Premium	Master Collection
Adobe Photoshop CS3 extended	•		•		•	•
Adobe Photoshop CS3		•				
Adobe Illustrator CS3	•	•	•			•
Adobe InDesign CS3	•	•				
Adobe Acrobat 8 Professional	•	•	•			•
Adobe Flash CS3 Professional	•		•	•		•
Adobe Dreamweaver CS3	•		•	•		•
Adobe Contribute CS3			•	•		•
Adobe Fireworks CS3			•	•		•
Adobe After Effects CS3 Professional					•	•
Adobe Premiere Pro CS3					•	•
Adobe Soundbooth CS3					•	•
Adobe Encore CS3					•	•
Adobe OnLocation					•*	•
Adobe Ultra CS3					•*	•
Общие компоненты, возможности и службы						
Adobe Bridge CS3	•	•	•	•	•	•
Adobe Version Cue CS3	•	•	•	•		•
Adobe Device Central CS3	•	•	•	•	•	•
Adobe Dynamic Link					•	•
Adobe Stock Photos	•	•	•	•	•	•
Adobe Acrobat Connect	•	•	•	•	•	•

* только для Windows

Adobe InDesign CS3

Продукт InDesign ориентирован на профессиональных дизайнеров, художников и специалистов в области печати, которым приходится заниматься версткой и выпуском печатной продукции. Новая версия Adobe InDesign CS3 расширяет возможности пользователей, предлагая уникальные инструменты, сочетающие надежность и функциональность с абсолютной творческой свободой.

К возможностям, появившимся в версии CS3, относятся новые эффекты и инструменты, средства повышения производительности, развитые средства верстки таблиц, поддержка длинных документов, улучшенный механизм поиска/замены, экспорт контента в формате XHTML, настраиваемый интерфейс, автоматизация верстки с помощью скриптов и привязка скриптов к меню.

Adobe Acrobat 8 Professional

Решение Acrobat 8 не ограничивается простым созданием документов PDF, оно располагает широким спектром инновационных инструментов для безопасного взаимодействия и сотрудничества, минуя границы операционных систем, приложений и сетевых экранов.

Acrobat 8 привносит несколько изменений в технологии коллективной работы при создании документа, его многократном использовании, формировании PDF-файла, компоновке нескольких документов и управлении конфиденциальной информацией. Выполнение типовых действий, таких как объединение, подпись и защита PDF-файлов, взаимодействие с PDF-формами, просмотр и запуск web-конференции, упростилось до одного щелчка мышью.

Adobe Illustrator CS3

Новая версия векторного графического редактора Adobe Illustrator позволяет создавать векторные изображения любой сложности, используя стандартные в этой области инструменты рисования и возможности управления цветом, а интуитивно понятный интерфейс и легкий доступ ко всем функциям обеспечивают профессиональный уровень всего рабочего процесса. Благодаря интеграции с другими приложениями Adobe, любые векторные объекты можно импортировать в Adobe Flash. В новой версии появился расширенный инструмент Live Color для легкого выбора цвета и подбора сочетания цветов, улучшена функция выделения ярких точек и повышено быстродействие основных операций (перерисовка, перемещение, масштабирование и трансформация объектов).

Adobe Photoshop CS3

Графический редактор Adobe Photoshop CS3 — это стандарт в области подготовки изображений для печатных изданий, электронных книг, web-публикаций.

К новым возможностям относятся: средство Adblock Smart Objects, позволяющее очищать и трансформировать изображения и векторную графику и создавать связные копии графических объектов, средства неразрушающего редактирования и создание 32-битных HDR-изображений, Vanishing Point для ретуширования, клонирования, закрасивания и трансформирования объектов с сохранением визуальной перспективы, Image Warping — для деформации объектов нажатием одной кнопки.

Версия Photoshop CS3 Extended предоставляет все опции обычной версии Photoshop CS3 плюс новые функции по работе с 3D и движущейся графикой.

Adobe Flash CS3 Professional

Новая версия программы Adobe Flash Professional обеспечивает быстрое и плодотворное создание профессиональных анимационных Flash-файлов. Предусмотрена возможность импорта файлов из Adobe Photoshop и Adobe Illustrator, удобная временная шкала и расширенные средства для создания и редактирования геометрических форм.

В новой версии появилась третья версия скриптового языка ActionScript, добавлена возможность мгновенного преобразования анимации в код ActionScript 3.0, обновлен отладчик и внесены другие изменения. Во Flash CS3 существенно повышена совместимость с другими приложениями Adobe.

Adobe Dreamweaver CS3

Пакет Adobe Dreamweaver CS3 предназначен для разработки и поддержания web-сайтов. Dreamweaver позволяет не только с легкостью проектировать дизайн сайта, используя визуальные методы, но и предоставляет средства для разработки web-приложений. К возможностям пакета относятся полная поддержка формата CSS, с проверкой совместимости с различными браузерами, функциональный редактор кода web-страниц и средства для работы с XML, JavaScript, PHP, Adobe ColdFusion, ASP и ASP.NET.

В новой версии появилась среда для разработки Ajax-приложений, добавлена возможность создания сайтов на основе тегов DIV, реализована интеграция с другими программами Adobe, например, с Device Central CS3 для тестирования сайтов для мобильных устройств.

Adobe Fireworks CS3

Идеальный инструмент для создания и оптимизации изображений, эскизов web-сайтов и web-приложений. Fireworks CS3 имеет возможность редактирования как векторной, так и растровой графики, содержит библиотеку настроек и интегрируется с другими программами Adobe.

Одним из нововведений Fireworks CS3 стала панель Pages, позволяющая в одном документе разрабатывать многостраничные web-сайты. Другой возможностью стало использование на страницах общих слоев. Common Library — библиотека часто используемых web-элементов, таких как кнопки и указатели, с редактируемыми атрибутами. Из других изменений надо отметить «умное» масштабирование с изменением лишь части объекта, новую панель выбора цвета, интеграцию с документами других приложений Adobe (с сохранением слоев, эффектов и т.д.)

Adobe Contribute CS3

Adobe Contribute CS3 — новая версия приложения для публикаций в Интернете без использования HTML. Contribute дает возможность размещать контент на разных web-сайтах и в блогах.

Поскольку Contribute совместим с Dreamweaver, предусмотрена возможность редактировать сайт одновременно нескольким пользователям, можно также создавать web-сообщения непосредственно из приложения Microsoft Office (Word, Excel и Outlook). Добавлена поддержка большинства блог-серверов, улучшена поддержка различных типов данных, позволяющая вставлять изображения, фильмы и Flash-ролики.

Adobe After Effects CS3 Professional

Программа для создания и редактирования визуальных эффектов и движения в графике и видео. Тесно интегрируется с Adobe Photoshop, Adobe Flash, Adobe Premiere Pro, Adobe Encore DVD, Adobe Audition и Illustrator, что позволяет организовать непрерывный и эффективный технологический процесс обработки и редактирования графики и видео.

Среди новых возможностей — инструмент Shape Layers для рисования и анимации векторных кривых с возможностью добавления и анимации штрихов, заливок, градиентов и векторных эффектов. Инструмент Puppet Tool предназначен для создания анимации, деформации изображений и текста. Предусмотрена текстовая побуквенная 3D анимация для создания индивидуальных букв в тексте или целую фразу из своего шрифта.

Adobe Premiere Pro CS3

Программа Premiere Pro предназначена для редактирования видео и обладает самыми современными возможностями и инструментами для нелинейного монтажа видео. В состав Adobe Premiere Pro CS3 входят дополнительные программы для захвата и записи видеоматериалов, благодаря которым Adobe Premiere Pro становится комплексной средой, включающей все этапы работы с видео. В новой версии добавлена поддержка формата HDTV, дисков Blu-ray, улучшена работа с эффектами, которые требуют изменения временной шкалы.

Adobe Encore CS3

Программа DVD-авторинга Adobe Encore CS3 позволяет, единожды создав контент, публиковать его на различных типах носителей. Проекты Encore можно экспортировать на диски DVD, Blu-ray и в интерактивные SWF-презентации.

Adobe Soundbooth CS3

Приложение Adobe Soundbooth CS3 предназначено для обработки звука как на любительском, так и на профессиональном уровне. Позволит решать широкий спектр задач, связанных с обработкой аудиоданных.

Adobe Bridge CS3

Эта программа обеспечивает удобный просмотр файлов, созданных в разных программах CS3. При помощи Adobe Bridge можно также получить доступ к ресурсу Adobe Stock Photos, содержащему более 700 000 фотографий.

Adobe Device Central CS3

Модуль предназначен для предварительного просмотра контента на экранах портативных устройств и содержит большое количество профилей. Позволяет мгновенно увидеть результат экспорта контента непосредственно «на экране» того устройства, для которого он создавался.

Adobe Stock Photos

Ресурс содержит более 700 000 изображений.

Adobe Acrobat Connect

Серверная программная служба Adobe Acrobat Connect обеспечивает проведение web-конференции в реальном времени с помощью виртуальных переговорных комнат.

Adobe Dynamic Link CS3

Программа Adobe Dynamic Link позволяет использовать созданные в Adobe After Effects композиции без задержек во времени и без рендеринга в Adobe Premiere Pro и в Adobe Encore DVD.

Adobe Ultra CS3

Это программное обеспечение позволяет действовать кеинг в качестве полноценного средства создания эффектов в видео.

Adobe OnLocation CS3

Программа OnLocation CS3 — это direct-to-disk менеджер видео с поддержкой DV/HDV IEEE1394 видеокамер.

Adobe Version Cue CS3

Технология управления версиями файлов и совместной работой.

Наименование	Код Softline	Цена, руб.
Photoshop CS3 Russian	PSCS3RUW	26 420
Flash Professional CS3	38039474	28 456
Dreamweaver CS3	38040333	16 241
Fireworks CS3	38039918	12 170
Contribute CS3	38040250	5 384
AfterEffects CS3	25510602	40 671

Современное настольное издательство



QuarkXPress 7



Markzware ID2Q
Quark XPert Tools Pro
Quark Interactive
Designer



Поддерживает
Mac OS X 10.5 Leopard

Самый популярный пакет для компьютерной верстки QuarkXPress 7 теперь бесплатно включает в себя Quark Interactive Designer, Quark XPert Tool Pro и только в декабре Markzware ID2Q

QuarkXPress 7

QuarkXPress 7 упростит совместную работу и минимизирует количество ошибок. Благодаря композиционным зонам, Job Jackets и другим новым и улучшенным инструментам QuarkXPress 7 делает совместную работу простой и эффективной.

QuarkXPress 7 предлагает усовершенствованную систему управления цветом. Еще несколько преимуществ новой программы — полная поддержка Unicode и OpenType, новое окно для просмотра всего проекта с учетом динамики изменений, новые возможности для работы с таблицами.

QuarkXPress Passport 7 поддерживает проверку орфографии и переносы для русского языка. Подробности — на <http://euro.quark.com/en/products/xpress/passport.html>.

Бесплатное обновление с версии 7 до 7.31:
<http://www.quark.com/products/xpress/731update.html>

Совместимость с Mac OS Leopard и Windows Vista

Последняя версия обновления QuarkXPress 7.31 протестирована и оптимизирована для работы в среде Mac OS Leopard, выпущенного Apple менее месяца назад. Кроме того, Quark получил сертификат совместимости от Microsoft, QuarkXPress 7 работает под операционной системой Microsoft Windows Vista при обновлении до QuarkXPress 7.31. Дизайнеры, использующие QuarkXPress 7, для создания материалов под Windows Vista теперь могут быть уверены в производительности их программного обеспечения для дизайна и верстки.

Quark Interactive Designer

С Quark Interactive Designer for QuarkXPress вы можете создавать интерактивные Flash-проекты со звуковыми, видео и анимационными возможностями, используя один набор инструментов.

QuarkXPress становится не только лучшим приложением для верстки документов, но и прекрасным средством создания web-контента. Вам не потребуется изучать новую среду, для работы с этим пакетом вполне хватит навыков работы в QuarkXPress. Вы можете создавать печатные, интерактивные и web-макеты в рамках одного проекта.

XPert Tool Pro

Набор утилит для QuarkXPress 7, существенно расширяющий функционал QuarkXPress. Инструменты, входящие в XPert Tool Pro, позволяют решать типовые задачи проще и быстрее. Последняя версия утилит включает в себя поддержку прозрачности, стилей вывода в формате EPS и многое другое. XPert Tools Pro теперь бесплатно включен в поставку QuarkXPress 7, кроме того, вы можете скачать пакет бесплатно с сайта Quark <http://euro.quark.com/en/products/xpress/extensions/products/xptpro7/>

Markzware ID2Q

С помощью одного щелчка, этот инструмент Quark XTension конвертирует документы Adobe InDesign и их материалы в QuarkXPress Projects. Эта технология полностью исключает необходимость в повторном наборе на или форматировании ранее созданных документов.



Quark Print Collection

Quark Print Collection — это набор инструментов подготовки документов к печати, поставляющийся в виде модуля для QuarkXPress 7 и Adobe Acrobat 7/8. Интуитивный интерфейс позволяет легко и быстро подготовить макеты QuarkXPress для печати и выполнить спуск полос, в том числе в формат PDF. Расширенные возможности нумерации страниц и управления настройками, такие как печатание в край страницы и регулирование полей, обеспечивают гибкость работы. Вы можете просматривать проекты на экране перед печатью, чтобы еще раз все проверить.

Quark Print Collection содержит модуль Quark MarkIt — XTensions for QuarkXPress 7, позволяющий создавать пользовательские печатные метки, такие как приводные метки, цветные полосы, текстовые строки и логотипы, необходимые для печатного процесса. Эти метки можно применять к отдельным элементам или страницам. Кроме того, в состав входят 2 модуля Quark Imposer для QuarkXPress 7 и Quark Imposer для Adobe Acrobat 7/8, позволяющие выполнить спуск полос как макета QuarkXPress, так и существующего документа PDF.



Только до конца декабря

Вы можете купить Quark

по программе Amnesty

за 9413* рублей

* Цена по состоянию на 13 ноября 2007 года.
Акция Amnesty Program действует до 31 декабря 2007 года.

Дополнительные возможности

- **Интерактивные снимки и графика для презентаций.** Редактор SnagIt позволяет создавать интерактивные элементы для оснащения изображений дополнительной информацией, включая гиперссылки, всплывающий текст и графику, и вставлять их прямо в слайды PowerPoint.
- **Импорт видео в формате SWF.** Дополнительный модуль SnagIt Flash для панели инструментов PowerPoint позволяет выбирать любой видеofile в формате SWF, включая записи экранного изображения Camtasia Studio, и вставлять его в презентацию всего парой щелчков кнопкой мыши.
- **Пользовательские выноски.** Можно настроить форму, размер, цвет и направление выносок, стрелок и пузырьков с пояснениями, а также сохранить их для последующего использования.
- **Добавление эффектов.** Одновременное использование эффектов (размытие, подсветка и т.д.) для различных областей захваченного изображения значительно ускоряет редактирование.
- **Улучшенные дополнительные модули для Microsoft Office, Internet Explorer и COM.** Усовершенствованы панели дополнительных модулей SnagIt в Office и Internet Explorer: пользователи могут автоматически сохранять гиперссылки и сохранять скриншоты в формате PDF. Эти возможности доступны и для SnagIt COM в пользовательских средах разработки.
- **Поддержка IE 7 и 64-битных ОС.** Программа SnagIt полностью совместима с Internet Explorer 7 и 64-битными операционными системами, в т.ч. Windows Vista.

Создание и обработка снимков экрана

Программа SnagIt предназначена для «захвата» скриншотов, видео и различных процессов, происходящих на экране монитора, позволяет делать снимки фрагментов выбранных областей и захватывать картинки из приложений, использующих Direct X, DirectDraw и Direct 3D, а также редактировать полученные изображения.



SnagIt 8.2

С помощью SnagIt пользователи могут захватывать, редактировать и использовать для совместной работы любое изображение, включая окна с полосами прокрутки, объекты, меню, видео, текст и web-страницы, и отправлять их по электронной почте или через системы мгновенного обмена сообщениями (IM), использовать их в документах Microsoft Office, в т.ч. презентациях PowerPoint, в маркетинговых и торговых материалах, технической документации, раздаточных листовках, на страницах web-сайтов и блогов.

Ключевые возможности

- Захват скриншотов (с помощью кнопки Print Screen).
- Захват видеоизображения.
- Выбор отдельных фрагментов для захвата.
- Захват недоступного для копирования текста.
- Редактирование изображений (выделение, обрезка, вставка текста, сохранение).
- Поддержка более десяти форматов, конвертирование из одного формата в другой.
- Встроенный таймер для снятия скриншотов.
- Работа в автоматическом режиме.

Создание интерактивных видеороликов

В ногу со временем

- **Технология ExpressShow** обеспечивает создание роликов в виде файлов SWF, которые легко встраиваются в любой web-сайт, блог или мультимедийный проект. Миниатюры кадров, полноэкранное воспроизведение и переключаемая панель оглавления помогают создавать flash-контент высочайшего качества.
- **Специальные функции для блогов.** Camtasia Studio 5 позволяет без лишних усилий разместить записанный видеоролик на сайте www.Screencast.com и внедрить его в новую запись в своем блоге. Кроме того, вы можете скопировать ролик на свой web-сервер, не переключаясь между программами благодаря встроенной поддержке FTP.

Системные требования**Обязательные**

- Процессор 1 ГГц и выше (рекомендуется 2.5 ГГц)
- ОЗУ 500 Мб и выше (рекомендуется 1 Гб)
- 60 Мб свободного дискового пространства (для установки)
- ОС Microsoft Windows XP/ Vista
- Microsoft DirectX 9 или выше

Рекомендуемые

- Microsoft Office PowerPoint 2000/ 2002/ 2003/ 2007
- Apple QuickTime 7.1 или выше
- Windows-совместимые звуковая карта, микрофон и колонки
- USB-камера (DV-камеры не поддерживаются)

Camtasia Studio позволяет захватывать изображение с экрана монитора или web-камеры и создавать ролики на основе презентаций PowerPoint. Вы можете записать свое выступление перед аудиторией, смонтировать его с демонстрацией происходящего на экране компьютера, наложить звук и добавить различные спецэффекты. Программа создает видео требуемого качества: для широкоформатных экранов и миниатюрных дисплеев, публикаций в Интернете, размещения в блогах и распространения на CD/DVD или картах памяти.

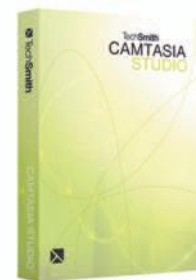

Camtasia Studio 5

Нововведения и усовершенствования

- **Обновленная панель записи** содержит только одну кнопку (начало/остановка записи) и вместе с интеллектуальной рамкой захвата значительно упрощает запись выбранной области экрана, окна программы, экрана в целом или экранного объекта.
- **Функция SmartFocus** обеспечивает автоматическое перемещение и наезд камеры на те области картинки, где есть движение. Вы легко можете настраивать параметры движения камеры и создавать ролики для малогабаритных экранов мобильных устройств. Не забываете голову с выбором областей захвата, просто запишите все, что происходит на экране.
- **Чуткий и точный видеоредактор.** Camtasia Studio 5 позволяет создать видео с частотой до 30 кадров в секунду. Чем выше частота смены изображений, тем с большей точностью можно выполнить монтаж — обрезку и склейку кадров.
- **Автосохранение и другие опции управления проектами.** Теперь захваченный ролик можно предварительно просмотреть и отредактировать, прежде чем сохранять. Новая функция автоматического сохранения проекта экономит ваше время, сбывая компьютер.

Реалистичная визуализация ваших проектов

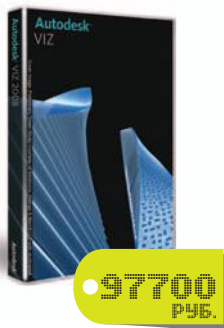

97700
РУБ.

Создавая с помощью Autodesk VIZ 2008 высокореалистичные визуализации своих проектов, вы получаете дополнительную возможность проверки проектных идей и решений. А вашим клиентам эти превосходные визуализации помогут увидеть мельчайшие нюансы проекта и оценить его общую концепцию.

AutoCAD VIZ 2008

Удобные и мощные инструменты для концептуального моделирования, задания освещения, анимации и тонирования изображений дают вам замечательную возможность создавать отличные архитектурные визуализации. При этом совершенно не важно, работаете вы над простым проектом, сложным или очень сложным — с помощью Autodesk VIZ 2008 вы можете создать реалистичную и эффектную визуализацию, которая поможет вашим клиентам оценить все детали.

Предоставьте клиенту полное представление о проекте

Помогите своим клиентам получить точное представление о проекте. Вы можете создать реалистичные визуализации в виде красочного изображения, на котором, при желании, можно рассмотреть даже самые мелкие детали, или в виде анимационного ролика. Новая версия подсистемы тонирования Mental Ray 3.5, используемая в Autodesk VIZ 2008, поддерживает специальные шейдеры для архитектурных и дизайнерских проектов, оптимизированные для архитектурных визуализаций, а также физические шейдеры солнца и неба, учитывающие положение солнца и плотность атмосферы. Эти новые возможности ускоряют тонирование и позволяют создавать еще более реалистичные изображения. Вдохновляйте своих клиентов, возбуждайте их воображение, демонстрируя им свои творческие идеи.

Совершенствуйте и упрощайте вашу работу

Чем сложнее визуализация, тем больше времени она занимает. VIZ упрощает процесс импорта данных, ускоряет процессы моделирования, наложения текстур и тонирования, что позволяет быстро визуализировать даже самые сложные сцены. В VIZ 2008 улучшена поддержка DirectX, в результате чего значительно увеличена производительность интерактивной работы с объектами, размещенными с высокой плотностью, а также со сложными сценами.

Моделирование

Богатый выбор отличных инструментов для полигонального моделирования, различные типы поверхностей высокого уровня делают VIZ отличным решением для построения качественных моделей. А множество доступных расширений, дополняющих базовые средства VIZ, еще больше расширяют ваши возможности моделирования. Например, для работы с неоднородными рациональными сплайнами Безье можно использовать великолепное расширение Power NURBS. Разнообразные инструменты для глубокой проработки мелких деталей позволяют быстро и просто создавать сложные модели.

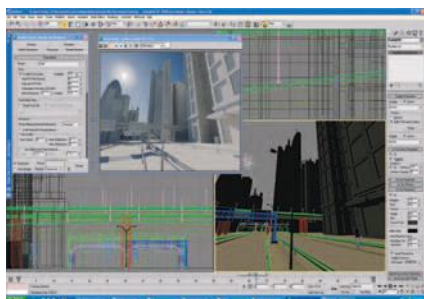
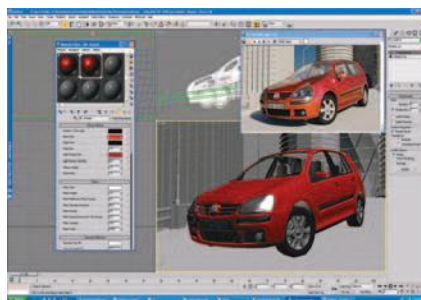

Освещение

VIZ 2008 обладает мощными средствами для создания максимально достоверного освещения в ваших проектах. Технология Global Illumination (Глобальное Освещение) помогает передать тонкие визуальные эффекты, в том числе непрямоое освещение, мягкое затенение и изменения цвета в результате многократных отражений. Используйте соответствующие модели освещения, для правильного совмещения текстур и световых эффектов. А метод тонирования Radiosity, позволяющий учитывать диффузное отражение, еще более увеличит реалистичность освещения в ваших сценах.

Анимация

Используя обширный набор инструментов VIZ 2008 для моделирования, тонирования и анимации, вы можете создавать привлекательную, точную и информативную анимацию. Возможность тесной интеграции и взаимодействия с другими приложениями Autodesk ускоряет процесс и улучшает качество визуализаций.

Взаимодействие

Фотореалистичная визуализация используется на каждом этапе архитектурного проектирования. Используйте все возможности визуализации, доступные в VIZ, от простых схематичных изображений и до сложных виртуальных прототипов и анимационных презентаций, чтобы в лучшем виде представить клиенту свои проектные решения. Используйте неограниченные возможности VIZ для импорта данных из других приложений, в том числе из всех систем проектирования компании Autodesk.

Совместимость

VIZ 2008 совместима со всеми последними версиями дизайнерских продуктов Autodesk: AutoCAD 2008, AutoCAD Architecture 2008 и Revit Architecture 2008. Новые функции импорта файлов DWG, поддержка технологии File Link и оптимизации затрат оперативной памяти облегчают и ускоряют процесс импорта больших по размеру файлов, включающих значительное количество графических объектов. С помощью новой опции Select Similar на основе метаданных группируются объекты, обладающие одинаковыми свойствами. Это особенно полезно в случаях, когда требуется внести изменения сразу во все объекты, обладающие каким-либо заданным свойством.

Визуализация изображений

В VIZ 2008 для визуализации сцен можно использовать как собственную подсистему визуализации, так и полностью интегрированную мощную систему визуализации Mental Ray 3.5. Специальные шейдеры для архитектурных и дизайнерских проектов, поддержка физических шейдеров солнца и неба, учитывающих положение солнца и плотность атмосферы делают процесс тонирования быстрее, а результат реалистичнее.

Используя фотометрические источники света и модель глобального освещения можно легко создавать наиболее фотореалистичные изображения, экспериментируя с освещением. А сохранение изображений с высоким разрешением в форматах HDR и OpenEXR обеспечивает больший цветовой динамический диапазон.

Вы можете сохранить часто используемые комбинации параметров тонирования, и они будут всегда под рукой, а система управления сетевым тонированием Autodesk Backburner, позволяет значительно повысить эффективность использования доступных вычислительных ресурсов.

Производительность

Благодаря улучшенной поддержке DirectX усовершенствована работа с геометрией высокой плотности и сложными изображениями, ускорено отображение ограничивающих прямоугольников и сплайнов. Усовершенствованию подверглись также файловые операции ввода/вывода, операции со сплайнами и внешними ссылками (XRefs), видеовые экраны, моделирование геометрических форм. Расширенные возможности инструмента выбора вершин Vertex Soft Selection позволяют быстрее редактировать полигональные сетки. А интерактивная работа с видовыми экранами существенно упрощает моделирование больших по размеру полигональных сетей, а также операции с примитивами.

Autodesk

Трехмерные эффекты на большом экране



3ds Max — наиболее распространенное в мире программное обеспечение для 3D-моделирования, анимации и визуализации, включающее инструменты, необходимые для создания видеоматериалов, компьютерных игр и презентационных материалов. Новая версия 3ds Max 9 оснащена рядом новых возможностей, однако основной упор разработчиками был сделан на производительность, а также на улучшение уже существующих средств.

Autodesk 3ds Max 9

Теперь вы можете справляться с любым проектом и достигать нужных результатов за меньшее время. Использование программного обеспечения Autodesk 3ds Max 9 позволяет эффективно управлять сложными данными и варьировать численность рабочей команды, принимающей участие в проекте.

Вы можете работать с большим количеством данных и сцен повышенной сложности. В 64-битной версии Autodesk 3ds Max 9 используются последние технологические достижения для решения проблем, возникающих в рабочих процессах нового поколения.

Теперь 3ds Max выходит в версиях для 32-битных и 64-битных систем. Соответственно, компилируются дополнительные модули.

- Mental Ray 3.5 — система визуализации, способная рендерить с использованием модулей Global Illumination, Caustics, Phenomena и Area Lights.
- Asset Tracker — управление данными внутри рабочих групп.
- Cloth и Hair and Fur — улучшенные модули, позволяющие моделировать ткань, волосы и мех.
- Motion Mixer — модуль осуществляет нелинейное микширование анимированных объектов.
- Pro Booleans — новый модуль для выполнения булевых операций.
- Reactor — модуль просчета динамики.

Завораживающие 3D-эффекты



Autodesk Maya — это мощное комплексное решение для трехмерного моделирования, анимации, визуальных эффектов и визуализации, получившее награду Academy Award (Оскар). Созданная в системе с открытой архитектурой, вся ваша работа может быть записана в виде сценариев или запрограммирована с помощью отлично документированного и всеобъемлющего комплекта программ для разработчика (SDK), позволяя вам свободно реализовывать свое творческое видение.

Autodesk Maya 8.5

С помощью Autodesk Maya 8.5 компания Autodesk демонстрирует свое стремление отвечать на потребности производственных процессов нового поколения, решая проблемы, с которыми пользователи сталкиваются сегодня.

- Производительность ядра — В Autodesk Maya 8.5 используется технология 64-битной адресации и многоядерности, позволяющая устранять проблемы нехватки ресурсов памяти и недостаточной производительности.
- Скорость работы — Autodesk Maya 8.5 позволяет художникам быстрее выполнять требующие много времени задачи благодаря новым современным рабочим процессам и средствам для моделирования и текстурирования.
- Конвейерная обработка — Autodesk Maya 8.5 обеспечивает улучшенную эффективность, упрощая управление данными в среде, где могут использоваться средства двухмерного и трехмерного моделирования, а часто и в сочетании с закрытой инфраструктурой.

По вопросам приобретения обращайтесь в компанию Softline: info@softline.ru.

Продуктивность

Быстрое моделирование неорганических форм с помощью модуля ProBooleans. Размещение анимации в нескольких слоях для удобной настройки нагроможденных и сложных объектов анимации. Просмотр статистики сложности сцены с указанием частоты смены кадров для измерения и оптимизации производительности расчета сцены. Усовершенствованные функции 3ds Max 9, такие как более быстрый расчет сложной динамики одежды, обеспечивают высокую скорость и точность, позволяя уложиться в сжатые сроки разработки.

Конвейерная обработка

Простые средства совместного использования файлов, отслеживание ресурсов, задействованных в работе, и настройка конвейеров для ускорения рабочего процесса. Усовершенствования структур хефов для лучшего взаимодействия со связанными ресурсами, поддержка относительных путей и функция Autodesk Vault позволяют команде разработчиков оптимизировать рабочий процесс и управлять совместной работой участников команды.

Улучшенная визуализация

Создание фотореалистичных изображений. Воспользуйтесь новыми шейдерами Mental Ray 3.5, чтобы с легкостью создавать великолепной красоты небо с тенями от солнца или имитировать краску цвета «металлик». Кроме того, новые наборы параметров для имитации рассеянного света (ambient occlusion), а также эффекты сглаженных углов, отражения и рефракции, облегчают достижение реалистичных результатов. Воспользуйтесь полной мощностью механизма визуализации Mental Ray с помощью приложения Autodesk 3ds Max 9.

Autodesk Maya Complete

Решение Autodesk Maya Complete разработано специально для создания графики профессионального качества на настольных ПК или графических рабочих станциях. Оно совмещает в себе средства для трехмерного моделирования, анимации и визуализации с использованием единого рабочего процесса, уже успевшего зарекомендовать себя в производстве. Maya Complete обладает интуитивно понятным интерфейсом, который высоко ценится среди специалистов любого уровня, занимающихся созданием графики для кино, телевидения, компьютерных игр, мультимедийных приложений, а также визуализацией конструкций.

Autodesk Maya Unlimited

Самая полная версия Maya — Autodesk Maya Unlimited — решение для художников, которые хотят сделать свои трехмерные произведения выдающимися. Maya Unlimited предоставляет художникам и аниматорам для создания отличного цифрового материала такие передовые новшества, как Maya Fluid Effects, Maya Cloth, Maya Hair, Maya Fur и Maya Live.

Autodesk Maya Personal Learning Edition

Специальная версия для персонального изучения Autodesk Maya PLE предусматривает бесплатный доступ к ПО Maya для некоммерческого использования. Это дает возможность студентам, изучающим трехмерную графику и анимацию, специалистам, а также любителям, желающим окунуться в мир компьютерной графики, исследовать все функции программного пакета Autodesk Maya Complete.

Виртуальные архитектурные проекты



Инструменты Revit Architecture следуют за вашими мыслями. Вам предоставлена полная свобода творчества при максимальной эффективности.

Технология моделирования зданий (BIM) обеспечивает целостный подход к проектированию зданий благодаря виртуальному воспроизведению реального процесса строительства. Вы работаете с единой моделью, а не с отдельными файлами-документами.

Revit Architecture

Двунаправленная ассоциативность

Вся информация о модели Revit Architecture хранится в одном файле проекта. Благодаря этому редактирование отдельной части модели сооружения в любом представленном моментально приводит к изменению всей модели. Программа автоматически формирует планы, фасады, разрезы — это лишь форма представления архитектурного объекта. Для сравнения: эти же документы в традиционных САПР создаются проектировщиками почти вручную. Создаваемые в Revit Architecture проекции доступны по первому требованию, точны и всегда содержат самую актуальную информацию.

Параметрические компоненты

Параметрические компоненты — основа процесса проектирования в Revit Architecture. Они могут представлять собой простейшие и более сложные строительные элементы. Для работы не требуется знания какого-либо языка программирования. Информационное моделирование зданий заключается в создании и использовании комплекса согласованных, унифицированных и связанных между собой проектных данных, которые используются для принятия решений, формирования строительной технической документации, прогнозирования эксплуатационных характеристик, оценки затрат и планирования строительных работ, а затем - для управления инфраструктурой здания.

Вы можете работать с моделью в любом удобном ее представлении, легко и быстро вносить изменения, подготавливать рабочие чертежи на основе 3D-моделей зданий. Трехмерные виды помогут наглядно представить ваши идеи заказчику. Даже на поздних стадиях внесение изменений в модель здания не приносит неприятностей — все планы, разрезы, фасады, спецификации и другие документы обновляются автоматически.

Заказчики всегда хотят большего

Revit Architecture позволит вам значительно сократить затраты времени и средств, а также повысить качество проектирования. Демонстрационные ролики и интерактивные презентации помогут представить результаты вашей работы наглядно и реалистично. Revit Architecture превосходно взаимодействует с другими продуктами Autodesk. Использование Revit Architecture дает архитектору преимущества как при индивидуальной работе, так и при работе в большом коллективе. Благодаря продукции компании Autodesk ваши клиенты будут обращаться к вам вновь и вновь.

Совместная работа в Revit Architecture

Подсистема Revit Worksharing реализует на практике возможность совместной работы. В ней поддерживается несколько многопользовательских режимов, включая одновременный доступ к модели, формальное деление проекта на части с совместным доступом и полное разделение элементов проекта на автономно управляемые модели. Руководитель коллектива сам выбирает, какой способ взаимодействия подходит лучше всего.

Коммуникационный центр

Коммуникационный центр — это встроенное в Revit Architecture средство уведомления пользователей о новой информации по продукту. Оно работает на основе web-технологий. При подключении к Интернету Коммуникационный центр предоставляет самую последнюю информацию о поддержке продукта, новости программы подписки, а также разнообразные статьи и советы. Когда появляется какая-либо новая информация, Коммуникационный центр помещает уведомление об этом в строку состояния.



Формообразующие элементы

Первоначальная модель здания создается из простых формообразующих элементов; их можно получить из объемной геометрии, создаваемой в Form-Z, Rhino, Google Sketchup, AutoCAD 2008, 3D MAX и других приложениях, поддерживающих технологию ACIS или NURBS. В Revit Architecture импортированные объекты преобразуются в объекты архитектурной композиции, которая затем трансформируется в объекты строительного конструирования — стены, скаты кровли, перекрытия и ограждающие конструкции. Для полученной модели здания можно формировать разнообразные отчеты, например экспликации помещений, ведомость отделки, спецификацию проемов.

Редактор семейств

Редактор семейств является графической средой редактирования параметрических компонентов, в которой можно легко создавать, адаптировать и загружать готовые объекты, например окна, двери, табличные формы. Операция группирования позволяет создавать наборы повторяющихся компонентов, что значительно упрощает разработку проектов крупных зданий с большим количеством секционных однотипных помещений (больницы, гостиницы, многоквартирные жилые дома). Появилась возможность загружать отдельные файлы проектов Revit Architecture в качестве групп, а также сохранять такие группы в новые проекты, вносить изменения в связанные файлы. Обновлен режим редактирования групп, который сейчас позволяет создавать новые элементы во время редактирования.

Помещения

Информативность модели здания можно дополнить расчетами площадей и объемов помещений. В число доступных возможностей входит расчет многоуровневых помещений, их отслеживание в спецификациях и видах модели, а также ускоренный анализ функциональных зон и формирование экспликаций. Все параметры помещений автоматически обновляются при изменении модели.

Инсоляция

Эта возможность позволяет определять местонахождение солнца и строить точные границы распределения светотени на модели здания. Задав дату и время, можно получить анимацию или слайды, показывающие характер освещенности объекта. Архитектор может изменять графическое представление отдельных элементов на видах-представлениях. С помощью переопределений можно скрывать отдельные элементы или группы элементов на различных видах. Состояние видимости элементов запоминается; это полезно для сокращения времени на регенерацию вида и подготовку файлов к печати.

Цветовые палитры

В новой версии такие семейства компонентов Revit Architecture, как мебель, оборудование и полы, не загораживаются заливкой. Цветовая таблица-легенда заливки включает только образцы, представленные на активном виде. Затраты на координацию работ при использовании Revit Architecture минимальны. Повышается эффективность общения с клиентами, ускоряется процесс принятия решений. Вы сможете избежать грубых ошибок, характерных для неавтоматизированного управления документацией.

10 причин для перехода на Autodesk Inventor 2008

1. DWG TrueConnect. Inventor позволяет читать формат DWG и писать в него, поддерживая полную ассоциативность 3D-проектных данных без внешних трансляторов. С помощью DWG TrueConnect чертежные виды, полученные из 3D-деталей и изделий, могут легко комбинироваться с данными из AutoCAD.

2. Функциональное проектирование. Механические калькуляторы, генераторы компонентов и справочник инженера позволяют автоматизировать создание изделий на основе реальных параметров: скорости, мощности, свойств материала. Инженеры могут быстро создавать цифровые прототипы, которые можно исследовать, испытать и исправить ошибки до передачи проекта в цех.

3. Автоматическое создание чертежных видов. Чертеж в Inventor формируется гораздо быстрее благодаря возможности автоматического создания проекционных изометрических, рассеченных и детальных видов 3D-модели. Чертежная среда Inventor обладает мощным набором инструментов для создания и оформления чертежей по любому стандарту — ЕСКД, ANSI, DIN, ISO и др.

4. Автоматическое обновление чертежей. Процедуры автоматического обновления чертежей уменьшают количество ручной работы, снижая число ошибок. В Inventor виды чертежа поддерживают ассоциативную связь с компонентами модели, поэтому все изменения деталей и изделий автоматически отображаются на чертежах.

5. Цифровые прототипы. Созданные в Inventor цифровые прототипы — это точные модели, на примере которых можно убедиться, правильно ли работают найденные конструкторские решения.

6. Таблицы составных частей и спецификации. В Inventor вы можете создавать спецификации на изделия значительно быстрее по сравнению с традиционными методами 2D-проектирования. Сведения о деталях и сборочных узлах поддерживаются в актуальном состоянии при любых изменениях изделия.

7. Схемы и презентации. Вы можете готовить различные технологические схемы, наносить на чертежи разнесенные виды изделий, получать иллюстрации к инструкциям по эксплуатации, инструкции и учебные видеоролики по сборке, и другие наглядные материалы.

8. Трубопроводы и кабельные соединения. Autodesk Inventor Professional предоставляет полный набор средств проектирования, в том числе и систем кабелей и трубопроводов, обеспечивая автоматическое составление спецификаций и разработку полной рабочей документации.

9. Прочностной и кинематический анализ. Перед запуском изделия в производство убедитесь в его работоспособности. В Autodesk Inventor Professional можно смоделировать динамический режим работы проектируемого изделия и рассчитать действующие нагрузки и ускорения. Встроенный механизм расчета методом конечных элементов (МКЭ) позволяет определить механические напряжения и предотвратить эксплуатационные отказы в работе изделия.

10. Визуализация и анимация. Autodesk Inventor Studio — мощное средство фотореалистичной визуализации и анимации, интегрированное в среду трехмерного проектирования Inventor. Созданные с его помощью изображения ваших изделий и видеоролики их работы помогут вам выгодно представить свой проект заказчику еще до того, как будет построен его первый образец.

2D и 3D: не вместо, а вместе

Программные продукты Autodesk Inventor являются идеальным решением для пользователей AutoCAD, поскольку позволяют использовать опыт проектирования в AutoCAD для создания 3D моделей. Благодаря инновационному подходу к оптимизации всего процесса проектирования, от возникновения проектного замысла до его воплощения, Inventor уже в течение шести лет является лидером продаж среди систем своего класса.

Inventor дает конструкторам возможность свободно использовать свои 2D-разработки для создания 3D-моделей, позволяет легко обмениваться с другими приложениями Autodesk как DWG-файлами AutoCAD, так и 3D-моделями. Autodesk Inventor существует в различных функциональных вариантах; это наилучший выбор для тех пользователей AutoCAD, которые заняты в сфере машиностроения.

Autodesk Inventor 2008

Все необходимое для проектирования

Создавая Inventor, мы задались целью максимально облегчить для пользователей AutoCAD процесс освоения 3D. Никакая другая компания не содействует своим клиентам в воплощении новых идей и поставке качественной продукции на рынок так, как Autodesk.

Autodesk Inventor: поддержка всего цикла проектирования Autodesk Inventor — лучший выбор для пользователей AutoCAD. Никакая другая компания не обеспечивает такой быстрой и удобной реализации проектов, столь мощно и надежно интегрируя 2D и 3D технологии.

Специализированные средства проектирования

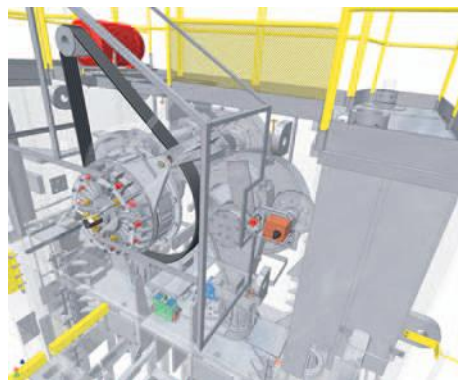

Серия продуктов Autodesk Inventor — это всеобъемлющий комплект решений для 3D проектирования и составления документации, построения кабельных и трубопроводных систем и инженерного анализа созданных изделий. Преимущество этого комплекта не только в том, что он содержит в себе средства управления данными и 2D САПР AutoCAD Mechanical, но и в том, что он дает шанс воспользоваться передовыми 3D средствами, не теряя 2D наработок. Все это благодаря полной совместимости с форматом DWG. Имея доступ к обширной библиотеке деталей и средствам подготовки рабочих

чертежей, вы сможете быстро перейти от разработки концепции к производству. Экономьте время и средства, используя специализированные средства проектирования кабельных и трубопроводных систем. Autodesk Inventor Professional предоставляет полный набор средств проектирования, в том числе и систем кабелей и трубопроводов, обеспечивая при этом автоматическое составление спецификаций и разработку полного комплекта рабочей документации.

Функциональное машиностроительное проектирование

Применение технологии функционального проектирования превращает работу в Inventor в творческий процесс. Вы сможете выпускать цифровые прототипы изделий, на которых проверяется все их поведение — задолго до того, как конструкция будет передана в производство. Только Inventor дает инженерам возможность сконцентрироваться на функциональных требованиях к изделию при 3D моделировании. Получив в свое распоряжение богатый набор конструкторских инструментов Autodesk Inventor, вы будете заниматься настоящим творчеством, а не рутинными геометрическими операциями.

Autodesk

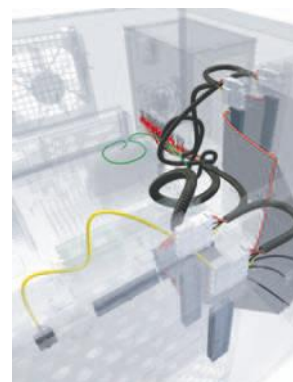

Решение для инженерных сооружений

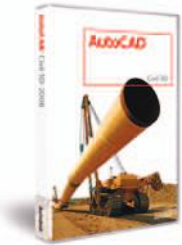

С AutoCAD Civil 3D ваш коллектив сможет выполнять проекты инженерных сооружений быстрее и точнее. В основе Civil 3D лежит опробованная на практике технология динамического моделирования, объединяющая процессы проектирования и создания рабочих чертежей. Благодаря этой технологии вы можете подбирать альтернативные варианты, выводить обновленные планы и профили на печать с минимальной необходимостью ручного редактирования.

AutoCAD Civil 3D 2008

Не только быстрее, но и тщательнее. Возможность создания динамических моделей позволяет значительно сократить время, необходимое для изменения проектов и всесторонней оценки возможных вариантов. Тщательная оценка различных проектных альтернатив непременно произведет впечатление на ваших клиентов и поможет вам выгодно отличаться от конкурентов.

Дорогостоящие ошибки и упущения остались в прошлом. В Civil 3D необходимость ручного редактирования документации практически отпадает, поскольку построение рабочих чертежей осуществляется непосредственно на основе модели. Гибкая система стилей дает возможность создавать и применять нормы проектирования и стандарты оформления, обеспечивая целостность и точность проектов.

Испытайте, прежде чем строить. Средства формирования трехмерных модельных представлений Civil 3D позволят вам создать высококачественную презентацию, способную точно отразить и донести до аудитории ваш проектный замысел.

Уложите в сроки и бюджет. AutoCAD Civil 3D предоставляет одновременный контролируемый доступ к самой свежей информации членам проектного коллектива (как сосредоточенного, так и распределенного), позволяя выполнять работу в заданные сроки в рамках выделенного бюджета.

- **Модель.** С помощью интеллектуальных динамических команд вы можете внести изменения в проект, находясь на любой его стадии.
- **Чертежи.** Модель, чертежи и пояснения в рамках проекта поддерживают между собой динамическую связь. Листы для комплекта документации формируются на основе актуального состояния модели. Допустить ошибку или что-то забыть практически невозможно.
- **Визуализация.** Подготовить презентационные материалы стало быстро и просто. Если в модель вносятся изменения, эти материалы также обновляются.
- **Отчеты.** При любой корректировке проекта обновляется вся информация, необходимая для подготовки отчетов: ведомостей земляных работ, спецификаций труб, перечней колодцев и т.п.

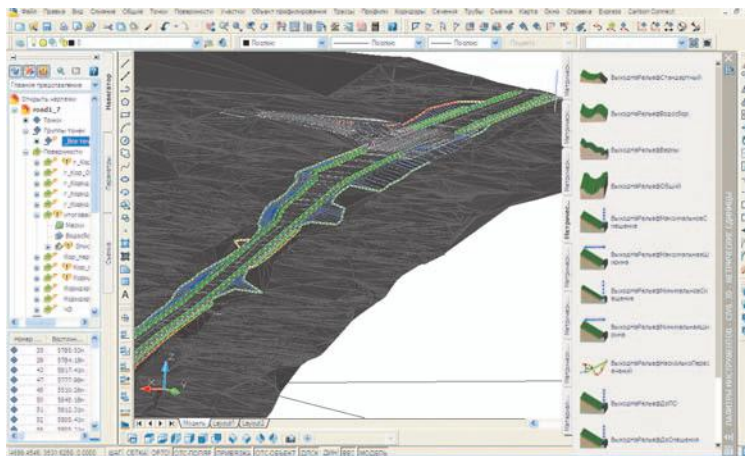

AutoCAD Civil 3D — это универсальный продукт для использования в проектных организациях для проектирования генплана, дорог и инженерных сооружений, подготовки рабочей документации и управления работами. Единое решение позволяет сократить стоимость поддержки и обучения персонала, упрощает процесс лицензирования и подпитки на обновления, сводит к минимуму необходимость преобразования данных — т.е. в целом существенно повышает качество готовых проектов.

Области применения

- Проектирование генплана
- Земельный кадастр
- Проектирование дорог
- Ландшафтное проектирование и благоустройство
- Геодезия
- Водоснабжение и канализация
- Охрана окружающей среды

Координация работ

AutoCAD Civil 3D дает возможность эффективно управлять проектом на всем его протяжении — от начальной геодезической съемки до формирования планов, разбивки местности и вертикальной планировки.

Геодезисты

AutoCAD Civil 3D 2008 обладает развитым интерфейсом для приема геодезических данных. Передача данных из полевого журнала на камеральную обработку выполняется быстро и без потери точности.

- Геодезические данные принимаются непосредственно в разрабатываемую модель.
- Для снятых сетей выполняется коррекция ходов и анализ методом наименьших квадратов.
- Данные из полевого журнала интегрируются с такими общепринятыми форматами, как DEM, DGN, DWF, E00, LandXML, SDTS и SHP.
- Результирующие данные для разбивки и планировки передаются на устройство управления.

Проектировщики и инженеры

AutoCAD Civil 3D 2008 дает проектировщикам и инженерам выбирать из множества вариантов проекта наилучший. В распоряжении специалистов — гибкий и автоматизированный набор инструментов для работы.

- При проектировании дорог комбинируются продольные и поперечные профили, а также другие настраиваемые проектные элементы.
- При формировании участков создается связанная модель; она позволяет в любой момент без особого труда переносить, объединять и модифицировать участки.
- Схемы вертикальной планировки создаются на основе 3D элементов, точек на местности и проекций.
- Канализационные системы подчиняются общим правилам прокладки трубопроводов.

Чертежники

Чертежники и техники понимают принципы Civil 3D, потому что в его основе лежит знакомый им AutoCAD®. Детализированные планы и ведомости профилей выглядят так же, как и подготовленные в AutoCAD, но Civil 3D предоставляет для их формирования намного больше возможностей.

- Стандарты оформления и стандартные циклы проверки поддерживаются благодаря стилям.

Наименование	Код Softline	Цена, руб.
AutoCAD Civil 3D 2008 Commercial New SLM RU	23705-201462-9000	127 440
AutoCAD Civil 3D 2008 Commercial New NLM RU	23705-201462-9000	159 300
AutoCAD Revit Architecture Suite 2008 Commercial New SLM RU	24108-201462-9000	127 440
AutoCAD Revit Architecture Suite 2008 Commercial New NLM RU	24108-201462-9000	159 300
Autodesk Inventor Suite 2008 Commercial New SLM RU	52712-201462-9000	127 440
Autodesk Inventor Suite 2008 Commercial New NLM RU	52712-201462-9000	159 300

mips 2008

Protection, Security & Fire Safety

ufi
Approved
Event



14-я Московская Международная
Выставка и Конференция

- **ОХРАНА**
- **БЕЗОПАСНОСТЬ**
- **ПРОТИВОПОЖАРНАЯ
ЗАЩИТА**

ОРГАНИЗАТОР:



ITE LLC Moscow
Телефоны:
+7 (495) 935-7350
+7 (495) 788-5585
Факс:
+7 (495) 935-7351
security@ite-expo.ru

ПРИ ПОДДЕРЖКЕ:



МВД РФ
МЧС РФ

14 – 17 апреля, Москва
Экспоцентр на Красной Пресне

Зарегистрируйтесь на сайте и получите пригласительный билет

www.mips.ru

ПОЖАЛУЙСТА, ОТМЕТЬТЕ:

МЫ ХОТЕЛИ БЫ: ПРИНЯТЬ УЧАСТИЕ В MIPS ПРИНЯТЬ УЧАСТИЕ В КОНФЕРЕНЦИИ ПОСЕТИТЬ MIPS

Название компании _____

Вид деятельности _____

Контактное лицо _____

Почтовый адрес _____

Телефон _____

Заполненную форму вышлите по факсу: (495) 935 7351

Мировой лидер геоинформатики



62 900
РУБ.

MapInfo Professional 9.0 для Windows NT/2000/XP/Vista — полнофункциональная геоинформационная система (профессиональное средство для создания, редактирования и анализа картографической и пространственной информации). Интегрируется в качестве клиента в распределенные информационные системы на базе серверов: MS SQL, Oracle, Informix, DB2, Sybase и другие. Для разработки специализированных приложений используется язык программирования MapBasic. ПО MapInfo Professional 9.0 и MapBasic 9.0 полностью русифицировано.

MapInfo Professional 9.0

Сферы применения. Земельный, лесной кадастр и кадастр недвижимости, градостроительство и архитектура, телекоммуникации, добыча и транспортировка нефти и газа, электрические сети, экология, геология и геофизика, железнодорожный и автомобильный транспорт, банковское дело, образование, управление.

Работа с данными в форматах AutoCAD (DXF, DWG); ESRI (E00, SHP); Intergraph/MicroStation Design (DGN), EMF, WMF. Растровые изображения в форматах BMP, ECW, EMF, GIF, GRC, JPEG, JPEG2000, MrSID, PCX, PNG, PSD, TGA, TIF, GeoTIFF и др.

Подключение внешних баз данных — прямой доступ к пространственным данным СУБД Oracle, а также работа со всеми серверами через ODBC.

Обмен данными с другими программными продуктами — все протоколы и технологии, поддерживаемые Windows: DDE, OLE и другие.

Моделирование и анализ трехмерных поверхностей



59600
РУБ.

Vertical Mapper 3.1 (приложение для MapInfo Professional) — эффективное средство для построения поверхностей и анализа трехмерных данных. Поддерживает множество методов интерполяции пространственных данных (Kriging, TIN, IDW, Natural Neighbour, Bilinear и другие) и включает математические модели построения поверхностей (анализ удаленности, зон видимости, гравитационная модель Хаффа для одного или нескольких источников).

Vertical Mapper 3.1

Автоматизированный Кадастровый Офис



30700
РУБ.

Автоматизированный Кадастровый Офис

Автоматизированный Кадастровый Офис — программное обеспечение, работающее в среде ГИС MapInfo во взаимодействии с Microsoft Office. Используется в организациях, занимающихся землеустройством, межеванием, постановкой земельных участков и объектов недвижимости на государственный кадастровый учет, в кадастровых и архитектурных бюро. Автоматизированный Кадастровый Офис может использоваться в качестве муниципальной ГИС, информационной системы обеспечения градостроительной деятельности, а также как основа для систем управления земельно-имущественным комплексом различных организаций. В настоящий момент Автоматизированный Кадастровый Офис обеспечивает хранение данных в ГИС MapInfo, СУБД Microsoft SQL Server или Oracle. Интерфейс Автоматизированного Кадастрового Офиса предоставляет пользователю набор дополнительных меню и панелей инструментов.



ЗВОНИТЕ

MapBasic 9.0

для Windows NT/2000/XP/Vista — язык программирования геоинформационной системы MapInfo Professional, MapBasic позволяет разрабатывать приложения, расширяющие стандартные возможности MapInfo. Возможность вызова DLL и других программ позволяет создавать сложные специализированные приложения с использованием языков программирования высокого уровня. Программное обеспечение русифицировано.



95600
РУБ.

MapX 5.0

Программное обеспечение для разработки геоинформационных приложений на языках программирования высокого уровня, поддерживающих работу с ActiveX (Visual Basic, C++, Power Builder, Delphi и др.). MapX 5.0 (SDK) включает все функциональные возможности геоинформационной системы MapInfo Professional и является оптимальным средством для разработки геоинформационных приложений.

Некоторые возможности Кадастрового Офиса:

- импорт данных современных теодолитов, тахеометров и GPS-приемников;
- решение геодезических и проектных задач;
- ведение реестра земельных участков и объектов недвижимости;
- автоматическое формирование различных вариантов землеустроительного дела (шаблоны Microsoft Word);
- формирование описаний земельных участков по приказу №327;
- двусторонний конвертер для ПК ЕГРЗ, позволяющий автоматически переносить информацию по земельным участкам, субъектам, правам и документам в базу данных ПК ЕГРЗ и получать оттуда сведения о земельных участках, поставленных на кадастровый учет.

Современная геоинформационная система для сетей Интернет/Инtranет

Web-сервисы и интеграция в распределенную архитектуру. Используя MapXtreme 2005 и возможности платформы .NET Framework, можно создавать картографические web-сервисы и интегрировать их в распределенную архитектуру своей системы. Для работы с пространственными данными MapXtreme 2005 содержит web-сервисы, взаимодействующие по стандартным протоколам WMS/WFS и способные предоставлять географические данные в растровом (Web Map Service) и векторном (Web Feature Service) и языке GML форматах. Реализация данных сервисов в MapXtreme сертифицирована Open Geospatial Consortium (OGC). Применение стандартных протоколов взаимодействия позволяет существенно сократить затраты на внедрение и интеграцию приложений, разработанных на основе MapXtreme 2005, в существующую IT-инфраструктуру компании.

Преимущества

- Единая среда разработки Интернет/инtranет и настольных приложений.
- Интеграция в распределенную архитектуру: WMS/WFS web-сервисы, XML, GML, SOAP, WDSL, UDDI.
- Создание Интернет/Инtranет приложений, для работы с которыми требуется только web-браузер.
- Полное соответствие ГИС и IT-стандартам.
- Высокая скорость и качество разработки за счет полной интеграции с Visual Studio.NET.
- Разработка на любом языке программирования платформы Microsoft .NET Framework.
- Визуальное программирование.

Совместимость

Базы данных:

- Oracle 8.1.7, 9i, 10g;
- SQL Server 2000;
- Informix IDS 9.3, 9.4;
- Microsoft Access;
- Поддержка протоколов ADO.NET, ODBC

Средства разработки:

- Microsoft .NET Framework 1.1;
- Visual Studio.NET 2003;
- C#.NET, VB.NET, Visual C++.NET, J#.NET

Поддержка стандартов:

- OpenLS;
- WMS/WFS,GML;
- Microsoft .NET;
- SQL-3

Операционные системы:

- Windows 2000, XP, 2003

Особенности

- Работает под управлением операционных систем UNIX, Linux, FreeBSD, Microsoft Windows.
- Готовый, легко настраиваемый и управляемый WMS-сервис.
- Генерация карт в любых растровых форматах, в том числе WBMP и SVG.

Программное обеспечение MapInfo MapXtreme 2005 предназначено для создания геоинформационных систем в сетях Интернет/инtranет и настольных ГИС-приложений.



MapInfo MapXtreme 2005 версия 6.7

Сферы применения. Разработка программного обеспечения для решения задач землепользования и землеустройства, управления недвижимостью, экологического мониторинга, недропользования и добычи полезных ископаемых, телекоммуникаций, транспортной логистики, диспетчеризации и паспортизации объектов инфраструктуры, анализа и визуализации пространственных данных с целью изучения рынков и принятия управленческих решений и др. Создание информационных и картографических web-порталов и web-сервисов.

Единая платформа для разработки Интернет/инtranет и настольных приложений — одно из основных достоинств MapXtreme 2005, существенно упрощающее разработку и сопровождение программного продукта.

Программное обеспечение MapXtreme включает в себя SDK — инструментарий разработчика и готовые web-сервисы пространственных данных, работающие по стандартным протоколам WMS/WFS.

Единый инструментарий разработки MapXtreme 2005 предоставляет возможность совместного использования разработанных библиотек как в настольных, так и в сетевых приложениях. Существующие библиотеки и программный код не нуждаются во внесении изменений при переносе настольных приложений в web, что позволяет повысить эффективность разработки.

MapXtreme 2005 SDK спроектирован на основе платформы Microsoft .NET, позволяет использовать все языки программирования, совместимые с .NET Framework, например, VB.NET, C# .NET, Visual C++ .NET. Высокая скорость и качество разработки приложений достигается за счет полной интеграции MapXtreme SDK со средой Visual Studio.NET. В распоряжении пользователя имеются готовые шаблоны приложений, «мастера» (wizard), примеры программного кода, подробная документация.

Картографические функции. MapXtreme 2005 предоставляет разработчику все основные функции современных геоинформационных систем. Особый интерес представляют развитые средства тематического картографирования, пространственные запросы, прямой доступ к пространственным данным в Oracle.

Соответствие MapXtreme 2005 IT-стандартам. Программное обеспечение MapXtreme отвечает требованиям стандартов: OpenLS, GML, WMS, WFS, Microsoft.NET, ASP.NET, ADO.NET, SQL-3 и др. Это обеспечивает интеграцию и внедрение MapXtreme в IT-инфраструктуру компании.

Эффективный доступ к данным. MapXtreme 2005 поддерживает работу с широким набором атрибутивных и пространственных источников данных, в качестве которых могут выступать СУБД и файлы различных форматов (MapInfo TAB, ESRI Shapefiles и др.).

Мультиплатформенная ГИС для Интернета

MapXtreme Java предназначен для создания геоинформационных систем в Интернете/инtranете под управлением различных операционных систем. Работает со всеми промышленными СУБД. Обеспечивает непосредственный доступ к пространственной информации хранящейся в Oracle 9i и выше. Совместим с web-серверами, поддерживающими J2EE-сервлет-контейнерную спецификацию (Apache Tomcat, Bea WebLogic, IBM WebSphere, Sun One, Jrun и другие). Имеет развитый механизм тематического картографирования. Предоставляет большой выбор базовых шаблонов и апплетов.



MapInfo MapXtreme Java Edition

Решение транспортных задач



Drivetime 7.0

Благодаря простоте использования и разнообразию функций Drivetime идеален для решения таких задач, как оказание срочной медицинской помощи, спасательные работы, перевозка опасных грузов и др. Результаты работы отображаются в виде маршрута на карте и его описания в табличной форме. Оба варианта сразу же могут быть представлены в окне Отчета MapInfo. Построение зон транспортной доступности в Drivetime обладает большим числом настроек. Зоны могут строиться с минимизацией расстояния, времени или транспортных издержек и всех характеристик сети. Построение зон доступности возможно как от точки, так и к точке. Имеется широкий выбор настроек для оформления карты. Возможно проведение сравнительного анализа двух карт транспортной доступности и осуществление сравнения различных сценариев доступности определенного пункта с оценкой эффективности каждого варианта.

Поиск оптимального маршрута в Drivetime осуществляется от начального пункта через промежуточные до пункта прибытия. Оптимизирующие функции позволяют определить наилучший маршрут с точки зрения времени, расстояния или транспортных расходов, а также оптимизировать последовательность остановок (задача коммивояжера). Остановки могут быть указаны непосредственно на карте или взяты из таблицы MapInfo, например, как результат геокодирования адресного списка клиентов, которым необходимо осуществить доставку товара.

- Рассчитать маршрут между выбранными пунктами с расчетом протяженности и времени движения по выбранному маршруту и детальным описанием движения по маршруту.
- Оптимизировать маршрут объезда нескольких пунктов (задача коммивояжера).
- Оптимизировать размещение пунктов обслуживания на основе анализа зон транспортной доступности.
- Добавить информацию о запрещенных поворотах, одностороннем движении и другие параметры реальной дорожной сети. Расчет с минимизацией расстояния или времени.
- Совмещенный анализ зон транспортной доступности.
- Районирование на основе транспортной доступности.
- Построение матрицы расстояний.
- Возможность работы с базами данных дорожной сети в формате MapInfo.
- Возможность решения транспортных задач для отдельной страны или континента в целом.
- Управление атрибутами транспортных средств.
- Учет транспортной статистики.

Трансформирование снимков, растровых карт и векторных картографических данных

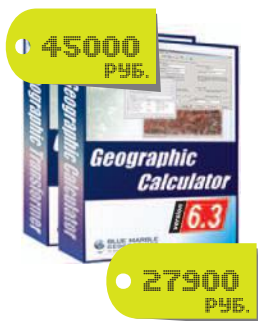

Geographic Transformer

Geographic Calculator

описанными самим пользователем. Данные могут вводиться в поля диалога либо выбираться из файлов форматов ASCII, DXF, MapInfo и проч. Пользователь может выбрать любой из примерно 10 алгоритмов преобразования.

Geographic Transformer — программа для преобразования растровых изображений.

Растровая привязка изображений основана на оригинальной технологии пересчета координат компании Blue Marble Geographics. ПО позволяет осуществлять географическую привязку изображений, трансформирование, склеивание и разрезание карт и изображений с предварительной редакцией данных в различных растровых форматах.

Geographic Calculator — программа преобразования координат.

Позволяет конвертировать географические данные из одной координатной системы в другую. Причем наряду с набором стандартных координатных систем (включая UTM, US State Plan, Landsat 4 WRS) можно работать с системами,

Geographic Transformer поддерживает чтение и запись всех основных растровых форматов ГИС, включая файлы геопривязки. Имеется возможность работы с растрами в формате MrSID и ECW.

Geographic Calculator содержит самую полную базу координатных преобразований в мире и осуществляет преобразования более чем в 12000 координатных систем с поддержкой более 30 линейных и 7 угловых единиц измерения, более 165 эллипсоидов и 630 датумов. Доступны простые в применении инструменты для создания пользовательских эллипсоидов, датумов, координатных систем и единиц измерений. Поддерживаемые картографические форматы: AutoCAD DWG/DXF, ESRI Shapefile, MapInfo TAB, MapInfo MIF.

Обработка данных дистанционного зондирования

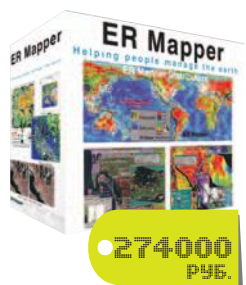

ER Mapper 7.1

ER Mapper позволяет обрабатывать и анализировать многозональные и радиолокационные снимки. Содержит функции интерактивного дешифрирования, классификации и кластеризации данных дистанционного зондирования. Обладает развитыми средствами векторизации, исправления геометрических и радиометрических искажений, построения пространственных запросов, трехмерной визуализации данных.

Программное обеспечение содержит библиотеку алгоритмов, необходимых для обработки широкого спектра данных — от спутниковых съемок (QuickBird, IKONOS, IRS, Landsat, SPOT и др.) до сейсмических измерений. Поддерживается большое количество различных растровых и векторных форматов.

Сферы применения

- Рациональное природопользование.
- Разведка полезных ископаемых.
- Мониторинг водных ресурсов, сельскохозяйственных земель, дорожных сетей и др.
- Обработка сейсмических данных.
- Управление лесным хозяйством.

ER Mapper имеет функции:

- по обработке и анализу многозональных снимков;
- по редактированию растровых изображений и векторных данных;
- построения запросов;
- по анализу снимков в радиодиапазоне;
- по исправлению геометрических и радиометрических искажений.

Моделирование месторождений

- Создание и управление базами геологических данных
- Сбор и обработка информации по буровым скважинам
- Геологическая интерпретация и статистическая обработка
- Каркасное моделирование поверхностей и замкнутых объектов
- Блочное моделирование и оценка минеральных ресурсов

Проектирование горных работ

- Трехмерное моделирование и проектирование подземных работ
- Проектирование и оптимизация карьеров, отвалов и складов
- Проектирование буровзрывных работ в карьерах и шахтах
- Планирование горных работ
- Интерактивное планирование открытых и подземных горных работ
- Календарное перспективное и поэтапное планирование карьеров
- Оптимизация бортовых содержаний и максимизация финансовой эффективности
- Управление системой рудопотоков предприятия
- Планирование и контроль постоянных и переменных затрат
- Планирование работы погрузочно-транспортного оборудования

Контроль горных процессов

- Управление базами данных опробования и контроль качества руды
- Сопоставление плановых и реальных показателей работы
- Система корректного распределения материалов по рудопотокам

Маркшейдерские работы

- Возможность работы с данными в интерактивном режиме
- Подсчет объемов выемочных блоков и выработанного пространства
- Функции позиционирования прибора, расчет прокладки маркшейдерских ходов под землей

**Компания ЭСТИ МАП**

Представитель РВ MapInfo,
Earth Resource Mapping,
Encom Technology,
Blue Marble Geographics,
Magellan Ingenierie,
Surpac Minex Group
в России и СНГ —
компания ЭСТИ МАП
Тел.: +7 (495) 540-46-59,
589-11-71, 241-57-32
E-mail: esti-m@esti-map.ru;
<http://www.esti-map.ru>

Surpac Vision — оптимальное решение для горнодобывающих предприятий

Surpac Vision – самое популярное в мире программное обеспечение для геологоразведочных и горнодобывающих предприятий. Surpac Vision имеет модульную архитектуру. Каждый модуль может поставляться отдельно.

**Surpac Vision****Сферы применения:**

- геологоразведка
- разработка месторождений полезных ископаемых
- топографо-геодезические и маркшейдерские работы
- экологический контроль

Surpac Vision располагает полным набором аналитических и моделирующих функций, обеспечивающих создание цифровых топографических моделей (ЦТМ), каркасных моделей и физических поверхностей. Это дает возможность геологам и маркшейдерам точно интерпретировать геологические зоны, рудные тела и проектировать горные выработки.

В Surpac Vision автоматизирован процесс построения разрезов создания блочных моделей месторождений и подсчета запасов. Методы геостатистической интерполяции позволяют рассчитать количественные или качественные характеристики на основе данных бурения. Все процедуры моделирования позволяют автоматически получить необходимую отчетную документацию.

Surpac обеспечивает ввод и обработку данных маркшейдерских съемок, получаемых с электронных тахеометров и лазерных сканеров.

3D-функции для горного дела дают возможность проектировать все компоненты подземного рудника, включая проходку горизонтальных выработок и уклоны/ рампы. В результате проектирования могут быть получены количественные справки по содержаниям и тоннажу для каждого выемочного уступа. Функция дизайна взрывных скважин позволяет проектировать веера шпуров, сопоставляя их с разрезами каркасных моделей и геологическими блок-моделями. Окончательная справка включает в себя результат подсчета полного объема горной массы и веса взрывчатых веществ.

Использование функций трехмерного моделирования Surpac Vision позволяет на основе модели запасов месторождения проектировать и оптимизировать карьеры, наиболее подходящие для его отработки, оценить экономический потенциал проектов горных выработок и осуществить ревизию существующих планов горных работ.

Surpac Vision позволяет проводить планирование всего комплекса открытых и подземных горных работ.

Наименование	Код Softline	Цена, руб.
MapInfo Professional 9.0 для Windows (русская версия)	32-7-ESTIMAP-SL	62 900
MapBasic 9.0 (язык программирования для среды MapInfo)		Звоните!
MapInfo RunTime 8.5 (для разработчиков приложений в среде MapInfo)	33-18-ESTIMAP-SL	34 700
MapInfo MapX 5.01 (библиотека разработчика ГИС приложений и 1 пользовательская лицензия)	34-22-ESTIMAP-SL	95 600
MapXtreme 2005 Web Deployment (ПО для создания ГИС в Internet/Intranet) для неограниченного числа пользователей, включая библиотеку разработчика SDK	34-22-ESTIMAP-SL	754 800
MapInfo MapXtreme for Java (ПО для разработки ГИС в Internet/Intranet) для неограниченного числа пользователей	37-24-ESTIMAP-SL	580 200
Vertical Mapper 3.1 (трехмерное моделирование для ГИС MapInfo)	37-25-ESTIMAP-SL	59 600
MapInfo Drivetime 7.0		Звоните!
Автоматизированный Кадастровый Офис (включая стоимость MapInfo Runtime)	30-28-ESTIMAP-SL	65 400
ER Mapper 7.1 for Win (фиксированная лицензия)	31-29-ESTIMAP-SL	274 000
Geographic Transformer 5.2 (ПО для трансформации растровых изображений)	31-30-ESTIMAP-SL	45 000
Geographic Calculator 6.3	58-38-ESTIMAP-SL	27 900
Encom Discover 9.0 (геологическое приложение для MapInfo)	33-46-ESTIMAP-SL	94 500
Encom Discover 3D (трехмерная визуализация геологических данных)	33-47-ESTIMAP-SL	68 800
Surpac Vision (ПО для геологоразведочных и горнодобывающих предприятий)		Звоните!

ПАНОРАМА

ГЕОИНФОРМАЦИОННЫЕ ТЕХНОЛОГИИ



- Геоинформационные системы и ГИС — приложения для Windows, Linux, Solaris, Pocket PC 2003, OS-PB, QNX и др.
- 3D-моделирование.
- Обработка геодезических измерений и формирование землеустроительной документации.
- Земельный кадастр и Межевое дело.
- Кадастр объектов недвижимости.
- Подготовка карт к изданию.
- Программное обеспечение для разработки собственных ГИС.

Профессиональная ГИС Карта 2005

Профессиональная ГИС Карта 2005 — универсальная геоинформационная система, имеющая средства создания и редактирования электронных карт, выполнения различных измерений и расчетов, оверлейных операций, построения 3D-моделей, обработки растровых данных, средства подготовки графических документов в электронном и печатном виде, а также инструментальные средства для работы с базами данных.

Развитые средства редактирования векторных и растровых карт местности и нанесения прикладной графической информации на карту. Поддержка нескольких десятков различных проекций карт и систем координат, включая системы 42 года, ПЗ-90, WGS-84 и другие. Поддержка всего масштабного ряда — от поэтажного плана до космонавигационной карты Земли. Объем одной векторной карты может занимать несколько Тб. Одна растровая или матричная карта может занимать до 8 Гб. Многопользовательский доступ к данным в локальной сети. Ведение журнала транзакций.

Построение трехмерных моделей местности, перемещение по ней в реальном масштабе времени. Поверхность модели может формироваться с использованием векторных, растровых или матричных карт, предусмотрено построение изображения объектов электронной карты, выбор текстур и материала покрытия.

Построение мозаики из любого числа векторных, растровых и матричных карт. Поддержка многослойных матричных карт (геологических), матриц рельефа и матриц качественных характеристик местности со своими легендами. Отображение карт в режиме врезки на фоне основной карты в своей системе координат и проекции в отведенном участке.

Построение ортофотопланов по материалам космической съемки центральной проекции, панорамным и шелевым снимкам, аэрофотосъемке. Построение регулярных и нерегулярных (TIN-модели) матриц высот по векторным картам или набору точечных измерений. Формирование изолиний по нерегулярным измерениям.

Выполнение логических и математических операций над списками объектов. Построение пересечений или объединений контуров объектов одного списка с другим. Построение общей зоны вокруг объектов одного списка, имеющих определенную пространственную связь с объектами другого списка (вхождение, пересечение, примыкание, удаление в пределах заданного расстояния и тому подобное). Построение списков объектов на основе атрибутивных характеристик объектов, отбор по условиям над связанными с объектами записями баз данных, отбор по условным знакам, по вхождению в заданную область, ручной отбор и т.д.

Интерактивное проектирование информационных систем на основе встроенного конструктора форм, отчетов, SQL-запросов. Средства анализа данных и построения графиков, диаграмм, тематического картографирования, геокодирования.

Поддержка атласа карт. Быстрый переход между перекрывающимися картами разных масштабов, систем координат и проекций.

Конвертирование данных в форматах SXF, DXF/DBF, MIF/MID, SHP, S57/S52, GEN, DGN, GRD, TIFF, EPS, EMF и т.д. Поддержка стандартных систем классификации и кодирования карт, интерактивная настройка библиотек условных знаков и программирование новых примитивов.

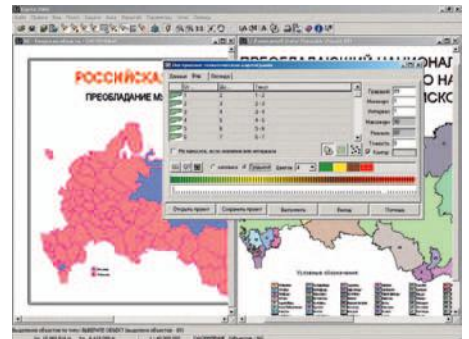
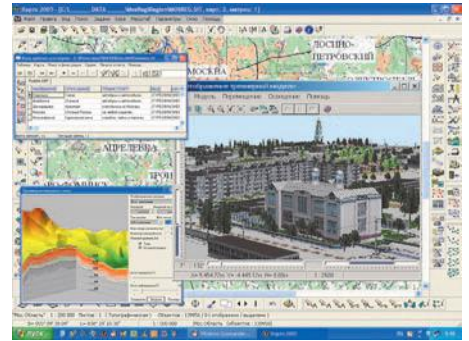

Тематическое картографирование. Создание диаграмм на карте по значениям семантических характеристик или значениям выбранных полей таблиц баз данных. При создании картограмм существует возможность пропорционального и непропорционального распределения диапазонов значений атрибутивных характеристик.

Блок Геодезических расчетов

Блок выполнения геодезических расчетов предназначен для обработки данных топографо-геодезических изысканий в камеральных условиях, нанесения результатов вычислений на электронную карту и формирования отчетных документов. Программные средства, входящие в состав геодезического блока, позволяют решать большинство задач, стоящих перед организациями, выполняющими

полевые работы для составления крупномасштабных планов и постановки земельных участков и объектов недвижимости на кадастровый учет.

Программа обрабатывает файлы данных в следующих обменных форматах: RAW, SDR 33, R4, R5, M5, REC 500, GTS-600, GTS-7(GTS-700), 3Ta5, MOSS, GSI, DC1 (Pentax). Для загрузки в формат ГИС данных о пикетах из текстовых файлов с координатным описанием точек измерений предусмотрена отдельная задача, она позволяет обрабатывать уже готовые координаты. В результате на карте будут представлены точки и их атрибуты. По пикетам в автоматическом, полуавтоматическом или ручном режиме можно создавать площадные, линейные, точечные объекты и подписи в соответствии с существующими условными значками на основе цифрового классификатора карты.

Автоматическая расстановка подписей высот пикетов и создание подписей высот горизонтальной в полуавтоматическом режиме позволяют значительно сократить время на оформление топографических планов.

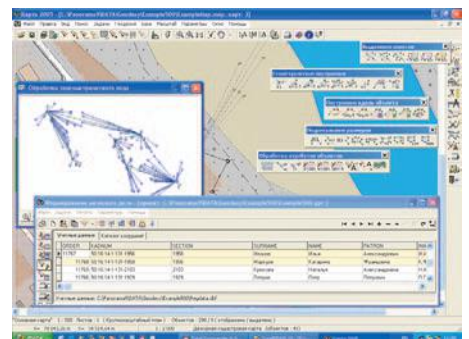

Для заполнения пакета землеустроительной документации предусмотрена встроенная подсистема формирования межевых дел. Достаточно иметь на карте площадной объект (участок), перечень атрибутивных данных и набор шаблонов отчетных документов. Отчеты создаются в формате Microsoft Word, что дает дополнительные возможности по редактированию полученных документов.

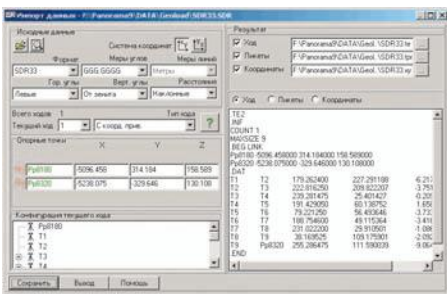

GIS ToolKit

Средство разработки ГИС-приложений GIS ToolKit — набор компонентов для создания приложений в среде визуального программирования Delphi/ Kylix, Builder C++ и библиотеки для Microsoft Visual C++. Основаны на более 1000 функциях интерфейса MAPAPI проекта «Панорама». Визуальные компоненты поставляются в исходных текстах с примерами приложений и документацией.



Разработка web-приложений в среде .NET Framework, с использованием ASP.NET на языках Visual Basic, Visual C#, Visual J#, Visual C++. Набор компонентов для создания диспетчерских центров и навигационных систем с использованием GPS-аппаратуры. Примеры приложений на Visual C++,

Visual Basic, Java, C#. Поддерживаются ОС: Windows XP/2000, Pocket PC 2003.

Используя более 25 компонентов «GIS ToolKit» программист получает удобный доступ к картографической информации в стиле Delphi.

GIS ToolKit обеспечивает полный комплект функций системы управления картографической базы данных:

- совместное отображение и вывод на печать векторных, растровых и матричных данных, построение профиля рельефа;
- поддержка различных проекций и систем координат;
- поддержка стандартных систем классификации и кодирования объектов и их характеристик в соответствии с требованиями Роскартографии, Топографической службы Вооруженных сил РФ и других федеральных служб;
- выполнение запросов на поиск объектов с заданными характеристиками;
- редактирование содержимого базы данных на уровне объектов местности: добавление,



- обновление, удаление, копирование, восстановление;
- нанесение на карту результатов измерений координат, поступающих от GPS аппаратуры;
- поддержка электронного атласа карт.

GIS WebServer

GIS WebServer — серверное web-приложение, разработанное по технологии ASP.NET и функционирующее под управлением Internet Information Services (IIS) в среде .NET Framework 2.0. GIS WebServer предназначен для публикации в сетях интернет/интранет электронных карт и баз данных. Приложение позволяет отображать на топографической карте данные об объектах, имеющих территориальную привязку, выполнять просмотр, сортировку и фильтрацию таблиц базы данных. Имеет функции масштабирования, скроллинга, изменения размеров изображения карты, функции поиска и выбора объектов карты, поиска и фильтрации информации на карте и в базе данных. Выполняет обработку гиперссылок в полях таблиц. Позволяет просматривать в Google Maps снимки для открытой в приложении карты, проводить публикацию новостных лент в формате RSS. Поддерживаются различные базы данных: MS SQL Server, Oracle, MS Access и

другие через драйверы ODBC. Доступ к данным осуществляется через web-браузер. Поддерживается разграничение прав доступа к картографическим данным и данным базы данных. Файлы данных располагаются на сервере и закрыты для клиента.

В комплект GIS WebServer входят:

- Администратор ГИС-сервера.
- Приложение GIS WebServer.
- Документация.

Администратор ГИС-сервера используется для настройки логики работы программы GIS WebServer. Результатом работы программы является проект, содержащий описание настроек. Проект представлен в виде дерева, включающего в себя: описание базы данных, список проектов карт, список тем. Администратор ГИС-сервера позволяет проверять и корректировать существующие проекты, а также создавать новые.

GIS WebServer обеспечивает доступ пользователей к картам и БД посредством web-браузера. Наличие web-браузера на компьютере является единственным условием работы с ГИС-сервером для клиента.

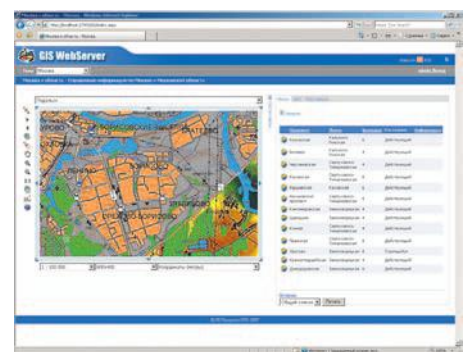

Поддерживается работа с основными типами браузеров: Internet Explorer 5.0 и выше, Mozilla/5.0 (Firefox) и выше, Opera 7.0 и выше. Документация содержит описание работы и настройки ГИС-сервера.

МГИС Земля и Недвижимость

Муниципальная геоинформационная система «Земля и недвижимость» предназначена для выполнения следующих операций:

ведение базы данных в Microsoft SQL Server, содержащей сведения об объектах недвижимости, сведения о земельном участке, на котором расположены объекты, и сведения об организациях (индивидуальных предпринимателях), осуществляющих деятельность на данных объектах и/или имеющих имущественные права на них; установление связи между учитываемыми объектами и объектами электронной карты; поиск и отображение информации о земельном участке, объекте недвижимости с показом его на электронной карте;

ведение арендных договоров; мониторинг объектов недвижимости и организаций, осуществляющих деятельность на данных объектах и/или имеющих

имущественные права на них; анализ результатов мониторинга, позволяющего оценить положение дел на каждом объекте недвижимости и принять управленческие решения по оценке эффективности деятельности организаций (индивидуальных предпринимателей), осуществляющих деятельность на них; сокращение объема операций по ведению кадастрового учета земельных участков и объектов недвижимости организаций, осуществляющих деятельность на данных объектах и/или имеющих имущественные права на них; повышение достоверности получаемой, обрабатываемой и хранимой информации; сокращение сроков и повышение качества проведения технологических процессов по ведению учета земельных участков, объектов недвижимости, а также подготовки и оформления документов; возможность формирования различных форм отчетности в области земельных отношений, пред-

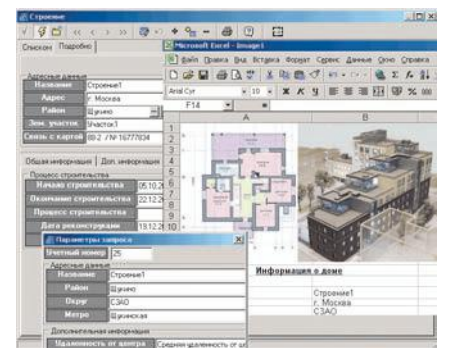

ставляемых руководству; поддержка деятельности по анализу ситуаций и выработке оптимальных управленческих решений; ведение библиотеки слайдов, позволяющей накапливать графическую информацию в виде изображений (фотографий)

Наименование	Код Softline	Цена, руб
Профессиональная ГИС «Карта 2005» версия 9 (включает GIS ToolKit)	16-8-7-PANORAMA-SL	39 600
GIS WebServer	34-26-PANORAMA-SL	96 000
Блок геодезических расчетов (дополнительно к ГИС «Карта 2005» и «Панорама-редактор»)	16-8-PANORAMA-SL	14 850
Программа построения ортофотопланов «Фотоплан 2005»	29-29-PANORAMA-SL	9 750
Редактор поверхности (обработка стереоизображений)	27-30-PANORAMA-SL	14 850
Программа мониторинга базы данных и обновления карты	32-27-PANORAMA-SL	17 100
Геоинформационная система «Недвижимость»	30-22-PANORAMA-SL	20 700
СУРЗ «Земля и право» (совместно с редактором карты и исходными текстами СУРЗ)	25-21-24-PANORAMA-SL	27 750
GIS ToolKit версия 9 (содержит исходные тексты)	8-38-PANORAMA-SL	17 100
GIS ToolKit Free версия 9 – разработка приложений без ограничения распространения (включает редактор карты)	21-8-42-PANORAMA-SL	114 000
ГИС инструментарий для Pocket PC	12-47-PANORAMA-SL	87 000



Москва +7(495)232-00-23 • Санкт-Петербург +7(812)336-44-46 • Владивосток +7(4232)60-00-20 • Волгоград +7(8442)90-02-02 • Екатеринбург +7(343)371-08-67 • Иркутск +7(3952)20-86-32
 Казань +7(843)527-98-50 • Калининград +7(4012)77-76-50 • Краснодар +7(861)274-98-22 • Красноярск +7(3912)52-59-91 • Нижний Новгород +7(831)461-92-08 • Новосибирск +7(383)362-00-10
 Омск +7(3812)43-31-90 • Пермь +7(342)217-93-23 • Ростов-на-Дону +7(863)237-99-49 • Самара +7(846)270-04-80 • Уфа +7(347)292-44-50 • Хабаровск +7(4212)74-77-24
 Челябинск +7(351)247-28-36 • Азербайджан, Баку +994(12)436-81-59 • Беларусь, Минск +375(17)290-71-80 • Беларусь, Гомель +375(232)71-00-75 • Грузия, Тбилиси +999(32)36-52-70
 Казахстан, Алматы +7(727)250-75-70 • Кыргызстан, Бишкек +996(612)91-00-00 • Украина, Киев +380(44)201-03-00 • Таджикистан, Душанбе +992(24)600-60-00 • Узбекистан, Ташкент +998(71)120-49-09
 Монголия, Улан-Батор +976(11)701-107-65

Самый быстрый путь в 3D



КОМПААС-3D V9

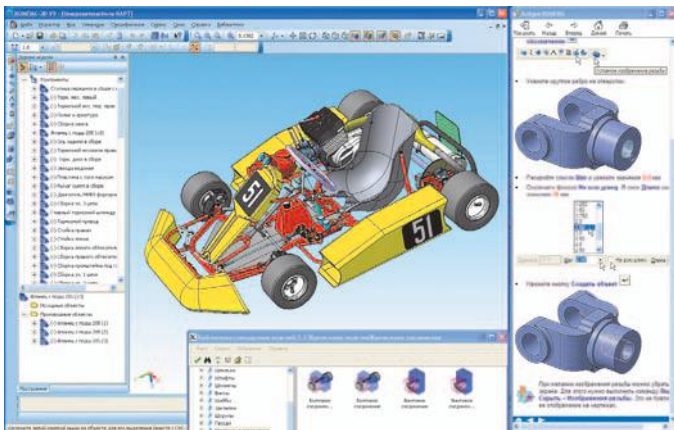

Программные продукты для проектирования и конструирования, разработанные компанией АСКОН, стали стандартом автоматизации для почти 3000 промышленных предприятий России, стран СНГ и Балтии. Их популярность объясняется отличными функциональными возможностями, удобством работы

и надежностью, уникальной быстротой освоения и внедрения у заказчиков, большим набором специализированных приложений.

Система КОМПААС-3D предназначена для создания трехмерных ассоциативных моделей отдельных деталей и сборочных единиц, содержащих как оригинальные, так и стандартизованные конструктивные элементы. КОМПААС-3D позволяет реализовать классический процесс трехмерного параметрического проектирования — от идеи к ассоциативной объемной модели, от модели к конструкторской документации. Ключевой особенностью КОМПААС-3D является использование собственного математического ядра и параметрических технологий, разработанных специалистами АСКОН.

Универсальная чертежная система КОМПААС-График (как входящая в состав КОМПААС-3D, так и поставляемая отдельно) предоставляет широчайшие возможности автоматизации проектно-конструкторских работ в различных отраслях промышленности. Система изначально ориентирована на полную поддержку стандартов ЕСКД и СПДС. При этом она обладает возможностью гибкой настройки на стандарты предприятия.

В прошлом году компания АСКОН существенно расширила набор предлагаемых приложений в области 3D-моделирования: появились Библиотеки анимации и фотореалистики, вышло приложение для кинематического и динамического анализа Универсальный механизм Express, произошла смена поколений Библиотек стандартных изделий, содержащих широчайший набор стандартизованных элементов, позволяющий значительно сократить время на проектирование. Традиционно популярна у заказчиков Библиотека материалов и сортаментов — не имеющий аналогов по наполнению и возможностям справочник, содержащий более 6000 марок материалов.

Основные особенности КОМПААС-3D V9

Интерфейс и освоение

- Встроенное интерактивное учебное пособие Азбука КОМПААС — набор упражнений для самостоятельного изучения основных приемов работы.
- Доработано Дерево модели.

Сервисные функции

- Команда Информация об объекте, предназначена для получения сведений о выбранных объектах.
- Возможность быстрого повторного вызова недавно выполненных команд.
- Команда Расширенное выделение предназначена для выделения графических объектов по набору параметров.

Обеспечение коллективной работы

- При попытке открытия файла, недоступного для редактирования в данный момент, на экране появляется диалог, в котором можно выбрать вариант действия с этим файлом. Ситуация совместного редактирования одного и того же файла исключается.

Базовое трехмерное моделирование

- Доработан модуль проектирования листовых деталей.
- Существенно расширены возможности по настройке режима упрощенного отображения моделей.
- Возможность разрушать массив компонентов сборки на отдельные компоненты.
- Доработана команда Пространственная ломаная.
- Возможность автоматического создания и удаления объектов спецификации в деталях и подбороках текущей сборки.
- Сетчатая прозрачность — упрощенный показ прозрачных объектов в виде сетки пикселей.

Параметрическое моделирование

- Новый способ определения значения переменной модели — ссылка на переменную другой модели.
- Каждому параметру каждого трехмерного объекта автоматически присваивается переменная.
- Больше не требуется ввод псевдонимов, переменные участвуют в уравнениях под своими именами.
- Возможность создания таблиц переменных в моделях и графических документах.

Промышленно-строительное проектирование

- Команды создания обозначений в соответствии с требованиями СПДС: Марка/позиционное обозначение, Обозначение узла, Номер узла, Выносная надпись, Фигурная скобка, Координационные оси.

Эскизы и графические документы

- Команды Волнистая линия и Линия с изломами, предназначенные для обозначения линий обрыва.
- Возможность быстрого перехода к редактированию надписей, входящих в состав обозначений.
- Информативное редактирование объектов оформления путем перемещения характерных точек мышью: новые вид курсоров.
- Проверка замкнутости контура в эскизах.

Импорт и экспорт

- Усовершенствован экспорт в DWG и DXF.

Наименование	Код Softline	Цена, руб.
КОМПААС-3D V9	64-7-АСКОН-SL	82 500
КОМПААС-График V9	64-16-АСКОН-SL	37 950
Библиотека стандартных изделий: Крепеж для КОМПААС-3D	64-47-АСКОН-SL	9 900
Библиотека материалов и сортаментов	47-10-АСКОН-SL	9 900
Трубопроводы 3D	145-15-АСКОН-SL	21450
Кабели и жгуты 3D	154-16-АСКОН-SL	21450
Приложения для КОМПААС-3D и КОМПААС-График		Звоните!

По вопросам приобретения обращайтесь в компанию Softline к Роману Очеретько (RomanO@softline.ru).



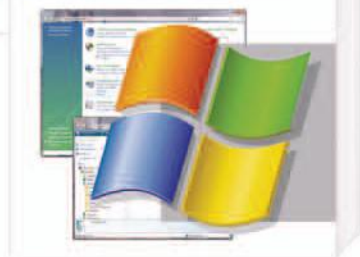
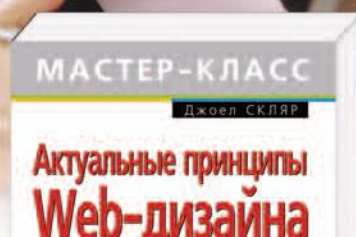

Проект «КОМП.АС», серия «Мастер-класс» — книги для профессионалов, желающих подняться выше! Подробнейшие руководства, доступно рассказывающие о самом сложном!

Если Вам нужно:

- освоить особенности новых версии;
- добиться 100% результата;
- получить качество без компромиссов;
- разобрать конкретные примеры

то книги серии «Мастер-класс» - **Ваш правильный выбор!**



для начинающих
для опытных
для профи



КОМП.АС
ПРОЕКТ ИЗДАТЕЛЬСТВА ЭКСМО

СИЛЬНЕЕ ТОТ, КТО ЗНАЕТ

Приобрести книги серии «Мастер-класс» Вы можете во всех магазинах своего города, а также через представителя «ЭКСМО» ООО «Директ Групп», оставив заявку по телефону в Москве (495) 642-32-88 или по электронной почте zakaz@eksmo.ru

Система для вычислений и инженерных расчетов



Пакет Mathcad — это сочетание мощной вычислительной программы, работа с которой осуществляется при помощи традиционной математической нотации, полнофункционального текстового процессора и богатого инструментария для построения графиков. Пакет Mathcad помогает автоматизировать множество задач, в том числе проведение балансировки и поверочных расчетов устройств, экономит ваше время и уменьшает число ошибок.

PTC Mathcad 14.0

Расчеты, моделирование и графическое воплощение ваших идей

В состав Mathcad включены сотни встроенных функций и операторов. Пакет Mathcad позволяет выполнять численные и символьные вычисления. В Mathcad поддерживается множество типов чисел и данных, а также автоматическое отслеживание и преобразование единиц измерения.

Двумерные и трехмерные графики Mathcad будут изменяться одновременно с изменениями в ваших расчетах. Теперь вы можете строить графики в Декартовой системе координат, полярные, векторные, контурные графики, гистограммы и диаграммы рассеивания. Специальный оператор «picture» предоставляет в ваше распоряжение знакомый по программам обработки изображений интерактивный диалог редактирования.

Проверка, оценка и создание комментариев к решениям

Благодаря интеграции текста, формул и графиков в одном документе, вы можете с легкостью визуализировать, иллюстрировать и снабжать вычислительные работы подробными аннотациями. Все ваше решение будет полностью документировано и записано в одном месте.

Инженерные расчеты и проектные работы, документированные в Mathcad, удобнее читать, проверять и оценивать, поскольку все ключевые положения, уравнения, методики и результаты документированы в естественной математической записи.

Основные возможности Mathcad 14.0

- **Явные вычисления (Explicit Calculations)** — вычисление выражения в строке (Inline Numeric Evaluation) позволяет вам задавать и вычислять уравнения, заданные в явном виде, в рамках одного выражения, что позволяет сэкономить место в рабочей книге и сделать книгу более удобочитаемой.
- **Работа с символьными выражениями** — попробуйте в действии улучшенный, более надежный, более точный механизм символьных вычислений, который предоставит вам новые и расширенные возможности, в том числе свертку векторных выражений, поиск полных решений, новые и расширенные ключевые слова, разложение в цепные дроби, вычисление общих решений, решений на интервалах и периодических решений. Это помогает пользователям показать последовательность преобразования формул, продемонстрировать процесс вывода формул и оформлять технические обоснования.
- **Оператор градиента и якобианы** — эти новшества обеспечивают более ясное и упорядоченное выполнение вычислений векторного анализа.
- **Построение графиков и диаграмм** — новая вкладка для настройки формата чисел на осях двумерных графиков позволяет с легкостью получить нужный вид графика.
- **Построение полярных графиков** — поддержка отрицательных значений радиусов на полярных графиках приводит к получению нового стиля отображения полярных графиков.
- **Полная поддержка Unicode** — обеспечивает единообразие при отображении текста и символов рабочей книги, независимо от операционной системы, региональных настроек и языка системы.

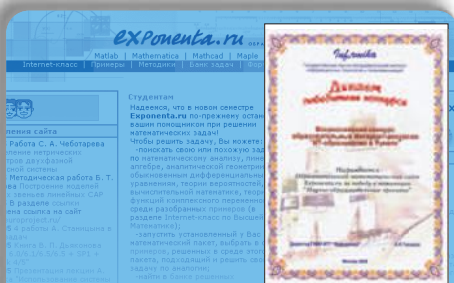

Образовательный математический сайт

exponenta.ru

Образовательный математический сайт Exponenta.ru — проект компании Softline, посвященный использованию универсальных математических пакетов в образовании и науке.

В 2005 году проект стал победителем Всероссийского конкурса «IT-образование в Рунете» в номинации «Научно-образовательные проекты», проводимого ГНИИ ИТТ «Информика».

Проект адресован:

- пользователям математических пакетов;
- студентам, изучающим высшую математику;
- преподавателям математических дисциплин, использующим компьютер.

Основная цель проекта

создание в российском Интернете единого пространства для всех, кто использует математические пакеты в образовательной и научной деятельности.

Сотрудничество

- Проект открыт для сотрудничества с вузами, центрами дистанционного обучения, другими заинтересованными организациями и лицами.
- Преподаватели, научные работники, аспиранты, студенты могут разместить на сайте Exponenta.ru свои работы, выполненные с использованием математических пакетов, методические разработки, ориентированные на использование пакетов в учебном процессе, статьи об использовании пакетов в образовании.

- Предоставляется бесплатный хостинг авторам сайтов естественнонаучной тематики и сайтов о научном ПО!

Основные разделы сайта

Exponenta.ru

Интернет-класс по высшей математике.

Раздел посвящен решению математических задач в среде различных математических пакетов.

Также в разделе размещен краткий справочник по математике и учебные математические пакеты для поддержки различных курсов высшей математики.

Методические разработки. Раздел содержит авторские методические разработки преподавателей (лабораторные практикумы, материалы к лекционным курсам и др.), ориентированные на использование математических пакетов в учебном процессе.

Форум пользователей математического программного обеспечения.

Банк студенческих задач. Раздел содержит работы студентов, выполненные с использованием математических пакетов.

Статьи, обзоры, авторефераты, аннотации

Полезные ссылки:

- на ресурсы, посвященные использованию математических пакетов в образовании и науке;
- на образовательные ресурсы;
- на ресурсы, посвященные отечественным разработкам и др.

Конкурсы для студентов и преподавателей. Информация о проводящихся на сайте конкурсах методических разработок и студенческих работ.

Сервер MAS на Exponenta.ru

Преподаватели и студенты имеют возможность разместить на Mathcad Application Server (MAS) учебные и научные материалы, позволяющие осуществлять решение учебных и научных задач при различных вариантах исходных данных.

Инструкция по размещению:

<http://mas.exponenta.ru/send/>.

<http://www.exponenta.ru>

E-mail: info@exponenta.ru

Скидки

на все программные продукты для образовательных учреждений до 65%

STATISTICA Base - Базовый пакет STATISTICA

Первичный анализ данных и подготовка аналитических отчетов презентационного качества.

STATISTICA Advanced Linear/Non-Linear Models - Углубленные Линейные и Нелинейные Модели

Углубленный анализ данных, построение сложных объясняющих моделей в экономике, маркетинге, финансах с помощью классических методов.

STATISTICA Multivariate Exploratory Techniques - Многомерные разведочные методы анализа

Всесторонний разведочный анализ многомерных данных, решение задач классификации и скоринга.

STATISTICA Neural Networks - Нейронные сети

Анализ финансовых и промышленных данных с помощью нейросетевых методов.

Единственный в мире программный продукт для нейросетевых исследований полностью на русском языке!

STATISTICA Power Analysis - Анализ мощности

Планирование исследований, определение объема выборки.

Программные продукты серии **STATISTICA** используются в крупнейших образовательных учреждениях

МГУ | МФТИ | МГУ им. Баумана | МИИТ | МАДИ | МАТИ | МИЭМ | МЭСИ | МИФИ | Санкт-Петербургский гуманитарный университет | Московская школа экономики МГУ | Российская академия гос. службы при президенте РФ | Томский ГУ | Кубанский ГУ | Казанский государственный энергетический университет | Волгоградский гос. медицинский университет | Уральский ГУ | Тольяттинский ГУ | Оренбургский ГУ и многие другие.

Пакет STATISTICA используется как базовый пакет анализа данных, позволяющий выработать у студентов систематические навыки работы с данными, а точнее, в применении методов статистики для анализа данных. Анализировать данные теоретически или умозрительно невозможно, поэтому использование в учебном процессе системы STATISTICA очень важно.

Зинаида Ивановна Бежаева, профессор МИЭМ

STATISTICA

Курс математической статистики входит в программу большинства высших учебных заведений, а неотъемлемой его частью становится освоение соответствующего программного обеспечения.

Опыт работы многих преподавателей вузов показал, что система **STATISTICA** может служить не только эффективным инструментом для научных исследований, но и чрезвычайно удобной средой для обучения методам статистического анализа.



"STATISTICA удобна и для учебной работы, и для прикладных исследований. Кроме того, в системе замечательно реализованы графические методы – методы первостепенной важности для статистики и анализа данных. И самое главное – содержательная часть пакета опирается на точные теоретические изыскания в области статистики. Немаловажным элементом выбора является и то, что пакет сопровождается в России статистически грамотным коллективом".

Евгений Васильевич Чепурин,
МГУ им. М.В. Ломоносова

Компания StatSoft Russia

проводит специальные маркетинговые программы для образовательных учреждений. Для ВУЗов предоставляются скидки на все программные продукты.



STATISTICA в образовательном процессе

✓ **Обучение студентов различных специальностей практической работе с данными**

STATISTICA является базовым статистическим пакетом для технических и гуманитарных ВУЗов России.



✓ **Анализ эффективности методик преподавания и обучающих материалов, оценка влияния внешних факторов на успеваемость**

Исследование влияния на качество обучения различных методик преподавания, анализ зависимости между двумя множествами показателей. Например, в сфере образования можно оценить зависимость между навыками по трем учебным дисциплинам и оценками по пяти школьным предметам.



✓ **Обработка результатов психологических тестов**

Выявление по результатам проведенного психологического теста тех личностных свойств человека, которые оказывали влияние на поведение испытуемых в проведенных опытах.

✓ **Классификация объектов по признакам**

Учет классификации, предложенной экспертами, замена ее автоматической процедурой. Построение деревьев классификации, правил классификации. Задание обучающей и контрольной выборки.

Пrestиж ВУЗа сегодня во многом зависит от уровня преподавания современных информационных технологий и новейших компьютерных программ!

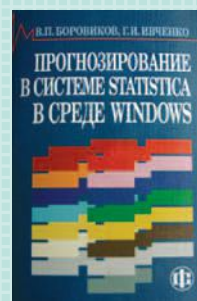

Прогнозирование в системе **STATISTICA** в среде Windows

Уникальность. Сочетание двух взаимосвязанных и взаимодополняющих друг друга частей: практической, в которой подробно описано прогнозирование в системе **STATISTICA**, и теоретической, в которой

изложены основные идеи, методы и результаты теории прогнозирования.

Использование. Уникальная книга чрезвычайно полезна аналитикам, экономистам, маркетологам и всем, кто использует методы прогнозирования в своей деятельности.

Авторы: В. П. Боровиков, Г. И. Ивченко

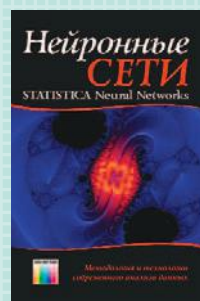

Нейронные сети **STATISTICA Neural Networks**: Методология и технологии современного анализа данных

Под редакцией В.П.Боровикова

В книге всесторонне описывается методология и технология проведения исследований с помощью **STATISTICA Neural Networks**.

Особенность. Множество примеров анализа данных, практические рекомендации по проведению анализа, прогнозирования, классификации, распознавания образов, управления производственными процессами с помощью нейронных сетей.

По вопросам приобретения книг обращайтесь в российский офис компании StatSoft!



StatSoft®

109028, Москва, Б. Трехсвятительский пер., д. 3/12, здание МГИЭМ, офис 418,
Телефон: (495) 787-77-33, факс: (495) 916-03-93, e-mail: info@statsoft.ru,
web: www.statsoft.ru, www.statistica.ru, www.spc-consulting.ru

Softline Solutions выводит на рынок RAPIDCRM

Компания Softline Solutions предлагает IT-рынку новую услугу «RAPIDCRM: сверхбыстрое внедрение Microsoft Dynamics CRM». Внедрение ПО занимает всего два месяца, а на выходе компания получает полноценную CRM-систему, отвечающую ключевым требованиям бизнеса. Данное решение уже успешно используют две компании из сферы продаж и недвижимости.

Компаниям, стремящимся сократить бюджет проекта внедрения CRM-системы и в кратчайшие сроки воспользоваться всеми ее преимуществами, Softline Solutions предлагает решение RAPIDCRM – внедрение системы Microsoft Dynamics CRM с использованием уникальной ускоренной методологии, отработанной в ходе множества успешных реализаций.

Softline Solutions имеет самый большой опыт внедрения CRM-проектов в России и по итогам 2006 финансового года признана «Лучшим партнером Microsoft по Dynamics CRM». Компания обладает отраслевой экспертизой в финансово-банковском секторе, в сфере дистрибуции, оптовой торговли и на рынке услуг. Сегодня у Softline Solutions уже более 30 клиентов как среди отечественных компаний, так и работающих на российском рынке зарубежных.

RAPIDCRM подходит как организациям сектора СМБ, так и крупным компаниям в качестве пилотного проекта или очередного этапа комплексной автоматизации.

Преимущества RAPIDCRM

- Реализация ключевых CRM-задач.
- Сокращение срока внедрения до 2 мес. (классический проект 6-12 мес.).
- Значительное уменьшение бюджета проекта.
- Адаптация решения под бизнес-процессы компании.
- Ускоренное приспособление персонала к новой системе.
- Приобретение опыта, необходимого для дальнейшего развития CRM-системы.

Дополнительно:

- Обучение пользователей специалистами Softline Solutions позволяет максимально быстро приступить к работе в CRM-системе.
- Бесплатная послепроектная поддержка пользователей в течение месяца.

Результаты внедрения CRM-системы

- Создание единой клиентской базы.
- Подготовка и проведение маркетинговых кампаний и оценка их эффективности.
- Организация процесса работы с первичными обращениями в компанию.

- Выделение и отслеживание ключевых возможностей продаж.
- Управление поручениями.
- Планирование и отслеживание взаимодействий с клиентами.
- Отчетность по состоянию продаж.
- Вся необходимая аналитика.

«Для выработки простых и действенных решений требуется большая практика и мощная методическая база. Обобщив наши знания и опыт, мы сделали Microsoft Dynamics CRM доступной широкому кругу организаций системой, которая приносит высокую отдачу без существенного изменения бизнес-процессов. Реализация проектов внедрения происходит в рекордно сжатые сроки и имеет умеренную стоимость, а риски сведены к минимуму. Конечно, такое решение подходит только для тех компаний, в которых уже существует развитая культура взаимоотношений с клиентами и требуется лишь эффективный инструмент автоматизации».

Александр Окороков, руководитель отдела внедрения Департамента CRM, Softline Solutions

Дополнительную информацию о компании Softline Solutions и услуге RAPIDCRM вы можете найти на сайтах:

<http://www.msCRM.ru>

<http://www.rapidCRM.ru>

Бизнес-семинары «Эффективное управление бизнесом: быстрое внедрение с помощью CRM»

Компания Softline Solutions приглашает руководителей компаний, коммерческих и IT-директоров, директоров по развитию бизнеса и руководителей отделов продаж и маркетинга принять участие в серии бизнес-семинаров «Эффективное управление бизнесом: быстрое внедрение с помощью CRM» в рамках программы «Microsoft Dynamics CRM: ключевые возможности CRM-проекта».

Цель семинаров – обсуждение вопросов автоматизации бизнеса с помощью CRM-системы в максимально короткие сроки при минимальной реструктуризации бизнес-процессов и со значительным уменьшением стоимости.

Семинары пройдут в Москве:

14 декабря 2007 г., 10.00 – 13.00

25 января 2008 г., 10.00 – 13.00

15 февраля 2008 г., 10.00 – 13.00

18 марта 2008 г., 13.00 – 16.00

Программа семинара

- **Эффективное управление бизнесом с помощью CRM:** создание единой клиентской базы, управление маркетингом, организация работы с пер-

вичными обращениями в компанию, отслеживание и планирование взаимодействий с клиентом, необходимая аналитика.

- **RapidCRM** – новый продукт компании Softline Solutions: реализация ключевых задач CRM, получение преимуществ от внедрения в краткосрочной перспективе, ускоренная адаптация персонала к системе, минимальное влияние на существующие бизнес-процессы компании.
- **Инвестиционная привлекательность CRM-проекта.**
- **«Круглый стол»:** общение и консультации со специалистами компании Softline Solutions по решению Microsoft Dynamics CRM.

Компания Softline Solutions осуществила первый коммерческий проект внедрения Microsoft Dynamics CRM в России и имеет большой опыт внедрения CRM-систем в различных сферах бизнеса: от предоставления тренинговых и консалтинговых услуг, хранения и надежной защиты документов, продаж ПО и ВТО до автомобильной дистрибуции, банковского и финансового секто-

ров, недвижимости и многих других направлений.

Специальное предложение: всем участникам семинара компания Softline Solutions дарит ваучеры на бесплатную экспресс-диагностику, включающую анализ корпоративной информационной системы, рекомендации по оптимизации бизнес-процессов и построению эффективной системы управления.

Участие в семинаре – бесплатное. Предварительная регистрация обязательна.

Для участия в семинаре нужно зарегистрироваться на сайте <http://www.msCRM.ru> или отправить заявку с указанием контактных данных (название компании, ФИО участника, должность, контактный телефон с указанием кода города, адрес электронной почты) по e-mail: crm.marketing@softline.ru.

Контактная информация

Елена Мозговая, Softline Solutions
115054 Москва, ул. Дубининская, д. 53, стр. 5, офис 201

Тел.: + 7 (495) 545-0-545, доб. 109

e-mail: ElenaMO@softline.ru

<http://www.msCRM.ru>

Начало внедрения CRM-системы в компании СОЛВЕР

Компания Softline Solutions, отмеченная по итогам 2006 финансового года номинацией «Лучший партнер Microsoft по Dynamics CRM», начала внедрение Microsoft Dynamics CRM в инженерно-консалтинговой компании СОЛВЕР, решающей задачи повышения эффективности производства на отечественных машиностроительных предприятиях.

Заказчик

Инженерно-консалтинговая компания СОЛВЕР (SOLVER) создана в 1993 году. В ее штате трудятся сертифицированные специалисты с многолетним опытом работы в области машиностроительного производства: руководители проектов, консультанты по управлению, конструкторы и технологи, сервисные инженеры. Основное направление деятельности СОЛВЕР — построение «умного» производства путем внедрения систем:

- автоматизированного управления ресурсами предприятия и жизненным циклом изделий;
- автоматизированной сквозной конструкторско-технологической подготовки производства;
- автоматизированного производства.

СОЛВЕР — партнер ведущих производителей оборудования, инструмента и ПО. За 15 лет работы выполнено более 385 промышленных проектов, внедрены сотни единиц оборудования и автоматизированных рабочих мест конструкторов и технологов. Компания располагает проектным и техническим центрами в Воронеже и Москве, а также региональными представительствами в Нижнем Новгороде, Тольятти, Ижевске и Омске.

Задачи

Стремясь улучшить качество обслуживания своих заказчиков, в августе 2007 года компания приступила к реализации проекта внедрения клиентоориентированной информационной системы.

«Принципиальное отличие СОЛВЕР от многочисленных поставщиков оборудования — использование комплексных и системных решений для повышения эффективности производства предприятий-заказчиков. Разумеется, такие же подходы мы стараемся применять и внутри компании. Для этого мы хотим внедрить у себя систему, которая позволит нам оптимизировать работу с клиентами».

*Игорь Мамонтов,
директор компании СОЛВЕР*

Функционал системы должен решать следующие задачи:

- автоматизация занесения информации и сокращение риска потери данных;
- наличие единой базы данных о клиентах;
- управление заданиями;
- автоматизация работы сотрудников компании с последующим масштабированием системы на все филиалы;
- снижение числа рутинных операций;
- автоматизация процесса продаж;

- автоматизация построения отчетных форм;
- консолидированная аналитика.

Решение

Для решения поставленных задач была выбрана система Microsoft Dynamics CRM. Переговоры с компанией Softline Solutions о внедрении начались еще полтора года назад, когда на рынке существовала версия Microsoft Dynamics CRM 1.2; окончательный выбор решения был сделан в июле 2007 года.

Внедрение продлится 8 недель. В первую очередь реализация проекта позволит автоматизировать преддоговорную работу отдела продаж, в дальнейшем планируется развитие решения.

«Всегда приятно работать с компанией, которая ценит клиентов и хорошо понимает свой бизнес: когда в CRM-решении кристаллизуются реальные бизнес-потребности, система «оживает». Поэтому внедрение CRM в компании СОЛВЕР даст видимые преимущества уже в течение первых месяцев работы».

*Александр О कोरोков,
руководитель отдела внедрения
Microsoft Dynamics CRM компании
Softline Solutions*



Группа компаний ПМСОФТ -
официальный представитель Primavera
в России, странах СНГ и Балтии



+7 |495| 232 11 00 (гол.)
+7 |495| 238 10 98 (факс)
119991, Россия, Москва, 2-й Словозаливковский пер., д 6

Комплекс услуг в области управления проектами

- Корпоративные системы управления проектами, программами и портфелями проектов на базе программного обеспечения Primavera.
- Внедрение информационных систем управления с учетом специфики и отрасли компании, а также корпоративных приоритетов и ограничений.
- Проектные офисы под ключ.
- Подготовка и сертификация менеджеров, проектных команд и управленческого персонала. Авторизованные курсы Primavera, PMI и IPMA. Деловые игры и отраслевые семинары. Разработка и адаптация корпоративных курсов обучения.
- Разработка корпоративных стандартов - концепций, методологий, методик, регламентов и инструкций по управлению проектами.

Внедрение информационных систем управления проектами (ИСУП) на базе решений Primavera



Управление проектами, программами и портфелями проектов

Интеграция
Взаимодействие

Более сотни успешно реализованных проектов в области постановки и автоматизации проектного управления в разных отраслях!

Путь к динамичному развитию банка

Ключевая особенность банковской отрасли — предоставление широкого спектра услуг большому числу клиентов наряду с индивидуальным подходом. Любое взаимодействие с клиентом дает возможность укрепить его лояльность, однако для этого требуются четкие и быстрые действия команды банка. Клиентоориентированный менеджмент дает банку не только ряд конкурентных преимуществ, но и нацеленность на обретение большей прибыли путем удержания старых клиентов и привлечения новых. Наиболее перспективная стратегия взаимодействия с клиентами — внедрение и использование CRM-технологий.

Преимущества внедрения CRM в банке

- Единое информационное пространство содержит полную историю отношений с каждым клиентом.
- Ведение клиента от первого контакта до момента покупки и послепродажного обслуживания.
- Получение руководством необходимых аналитических отчетов в режиме реального времени позволяет составить представление о текущем состоянии дел.
- Анализ и сегментация клиентской базы с помощью обработки данных АБС-системы в зависимости от территориальной принадлежности и приоритетов.
- Достижение высокого уровня обслуживания клиентов.

Использование решения на базе Microsoft Dynamics CRM позволяет банку получить важные преимущества, которые обеспечивают качественное обслуживание клиентов, понимание их потребностей, оценку текущих и будущих возможностей.

Преимущества интеграции CRM и банковских систем

Интеграция решения Microsoft Dynamics CRM со всеми внутренними системами банка создает единое информационное пространство, позволяя максимально использовать все данные о клиентах.

Интеграция с call/контакт-центром:

- эффективное и быстрое обслуживание клиентов сокращает время обслуживания запросов и увеличивает количество «удовлетворенных» клиентов при большом потоке вызовов;
- переадресация звонка свободному сотруднику исключает потерю одновременно полученных данных;
- работа «в одном окне» — сотрудники банка могут обзванивать клиентов, активизируя звонки в ходе просмотра карточек в Microsoft Dynamics CRM.

Интеграция с АБС:

- актуализация клиентской базы — выявление дубликатов, автоматическое устранение ошибок в данных, обновление личных данных и информации о приобретенных банковских продуктах;
- управление клиентской базой — анализ данных по клиенту, его транзакциях, отчетность для принятия решений как по базе клиентов в целом, так и по любому ее сегменту и по каждому клиенту в частности.

Широкие возможности Microsoft Dynamics CRM предполагают интегра-

Продуктовый каталог банка	Преимущества использования CRM
Кредитные продукты	
Ипотечное кредитование	<ul style="list-style-type: none"> • Единая база данных по всем клиентам, чьи кредитные дела находятся на любой стадии обработки. • Автоматизация процесса кредитной истории, а также всех бизнес-процессов, связанных с обслуживанием потенциальных и реальных клиентов. • Поддержание долгосрочных отношений с клиентами благодаря индивидуальному подходу. • Организация эффективного процесса заключения кредитных договоров (прогнозирование и планирование продаж).
Автокредитование	<ul style="list-style-type: none"> • Анализ заявки клиента и подбор программы автострахования. • Полный расчет затрат по кредитной программе, включая страхование. • Проверка соблюдения платежей, напоминание о сроке выплат (soft collection).
Потребительские кредиты	<ul style="list-style-type: none"> • Создание полной электронной карточки клиента сразу после выдачи кредита. • Единое хранилище данных о заемщике, созаемщиках и поручителях. • Планирование и учет работы с клиентом. • Планирование возможных доходов (pipeline). • Управление задолженностью клиента.
Продукты, не связанные с кредитами	
Обслуживание юридических лиц	<ul style="list-style-type: none"> • Автоматизация отчетности и стандартных форм документов. • Осуществление перекрестных продаж. • Оптимизация взаимодействий сотрудников и филиалов банка за счет доступа к информации о клиентах из любого офиса и в любое время.
Денежные переводы	<ul style="list-style-type: none"> • Автоматизация оформления денежного перевода. • Сокращение времени, затраченного на перевод денежных средств. • Оперативное отображение в системе информации о денежном переводе.
Банковские вклады (депозиты)	<ul style="list-style-type: none"> • Использование истории взаимоотношений с клиентом для предоставления наиболее выгодного предложения. • Сегментация клиентов в зависимости от территориальной принадлежности и приоритетов позволяет определить наиболее прибыльных клиентов. • Анализ проведения маркетинговых кампаний (рассылка рекламных материалов, исходящие звонки, участие в различных мероприятиях) позволяет отслеживать их эффективность, оценивать затраты на привлечение клиентов и повышает качество взаимоотношений с ними.
Пластиковые карты	<ul style="list-style-type: none"> • Быстрота совершения финансовых операций. • Обеспечение четкого контроля за платежами. • Отслеживание всех транзакций по пластиковым картам.

цию и с другими системами банка: web-порталом, разного рода аналитическими системами (например OLAP), скоринговыми и процессинговыми системами, SMS-сервисом и др., позволяя создать единую корпоративную информационную систему.

С помощью решения Microsoft Dynamics CRM работа специалистов банка становится более удобной и слаженной. Сервисные функции системы освобождают сотрудников от ряда рутинных опера-

ций, обеспечивая более качественное обслуживание клиентов и усовершенствование процессов продажи банковских продуктов.

Узнать больше о возможностях решения Microsoft Dynamics CRM и заказать его демонстрацию вы можете в компании Softline Solutions

по тел.: +7 (495) 545-0-545

или по e-mail: crm.info@softline.ru

<http://www.msocrm.ru>

Завершено внедрение решения на базе Microsoft Dynamics CRM в КМБ-Банке

Компания Softline Solutions, по итогам 2006 финансового года признанная «Лучшим партнером Microsoft по Dynamics CRM», завершила внедрение CRM-решения в КМБ-Банке, который представлен в 25 регионах России и занимает лидирующие позиции в сфере кредитования среднего и малого бизнеса (СМБ). В рамках внедрения специалисты Softline Solutions автоматизировали работу call/контакт-центра, разработали каталог продуктов, а также осуществили интеграцию CRM с АБС и скоринговой системой банка.



Заказчик

КМБ-Банк, входящий в состав группы компаний «Интеза Санпаоло» (Италия), — единственный банк с полностью иностранным капиталом и широкой региональной сетью: офисы банка расположены на всей территории России — от Калининграда до Владивостока. Помимо инициатив, направленных на укрепление лидирующих позиций банка в сфере кредитования СМБ, в 2007 г. запланирован выход на рынок потребительского кредитования, в том числе ипотечного кредитования, а также дальнейшее развитие региональной сети банка.

«Для устойчивого положительного развития банка крайне важно иметь единый механизм контроля всех взаимоотношений с клиентом — от момента первого обращения за консультацией, когда он общается со специалистами call-центра (центра обработки входящих и исходящих звонков), до получения полного перечня услуг».

Александр Харагезов,
начальник информационно-справочного управления (ИСУ) КМБ-Банка

Решение

В рамках комплексного проекта по разработке решений для автоматизации розничного бизнеса была поставлена задача внедрения CRM-системы, а именно Microsoft Dynamics CRM 3.0, на базе которой удалось автоматизировать ряд процессов информационно-справочного центра банка, создать единую клиентскую базу данных и внедрить розничный продуктовый каталог.

Проектные работы вела консалтинговая компания Softline Solutions, которая занимает лидирующие позиции по внедрению Microsoft Dynamics CRM и имеет значительный опыт создания отраслевых решений. Внедрение CRM-решения заняло девять месяцев. В рамках проекта сотрудники Softline Solutions установили в КМБ-Банке систему Microsoft Dynamics CRM с русскоязычным интерфейсом и осуществили интеграцию с действующими в IT-инфраструктуре заказчика банковской и скоринговой системами.

Отработанная методология внедрения CRM-решения позволила квалифицированным специалистам компании Softline Solutions успешно выполнить ключевые задачи проекта:

- автоматизировать основные бизнес-процессы ИСУ;
- построить единую среду обмена сообщениями;

- создать единое хранилище данных о клиентах банка;
- внедрить унифицированный интерфейс для работы операторов с информацией о клиентах;
- настроить инструменты анализа и отчетности;
- повысить эффективность работы операторов информационно-справочного управления.

Результаты

В целом внедрение CRM-системы в КМБ-Банке позволило увеличить производительность работы специалистов: хорошо организованная информация позволяет операторам сократить время обслуживания стандартных запросов за счет удобного в использовании контекстного поиска в базе знаний, а также за счет интеграции с автоматизированной банковской системой. Наличие полной информации о клиенте в CRM-системе позволяет оператору при идентификации звонящего посмотреть историю всех его взаимоотношений с банком. Данный функционал повышает качество и скорость обслуживания клиента.

В результате call-центр выполняет непосредственное взаимодействие с клиентами, а CRM-система выступает связующей средой:

- консолидирует информацию о клиенте, распределенную по различным информационным системам;
- генерирует задания на исходящие звонки;

- ведет статистику по совершенным действиям.

Такая интеграция дала руководителям информационно-справочного управления инструмент качественного обслуживания постоянно возрастающего количества вызовов, не требуя при этом увеличения штата операторов.

«Внедрение Microsoft Dynamics CRM в КМБ-Банке позволило создать комплексное интегрируемое решение для автоматизации процессов потребительского кредитования: регистрации входящих обращений (претензий), подбора подходящих продуктов, приглашения и информирования клиентов, заведения потенциальных и текущих клиентов в АБС, формирования базы знаний для качественного консультирования и обслуживания клиентов».

Екатерина Киселева,
руководитель проекта
со стороны КМБ-Банка

Дополнительная информация

- о КМБ-Банке — <http://www.kmb.ru>
- о компании Softline Solutions — <http://www.msCRM.ru>

Контактная информация

Елена Мозговая, Softline Solutions
115054 Москва, ул. Дубининская, д. 53,
стр. 5, офис 201
Тел.: + 7 (495) 545-0-545, доб. 109
e-mail: ElenaMO@softline.ru
<http://www.msCRM.ru>



Построение единого информационного пространства компании

Business Objects

Менеджеры по продажам: Татьяна Сарина (TatianaS@softline.ru), Анна Муравьева (Anna@softline.ru), Ярослав Никольский (Nikolski@softline.ru),

Анна Скапинцева (AnnaSk@softline.ru)

Техническая поддержка в базовом варианте включена в стоимость.

Для заключения договора на расширенный вариант обращайтесь к Игорю Корману (igork@softline.ru) по телефону +7 (495) 232-52-14

Самое современное средство отчетности

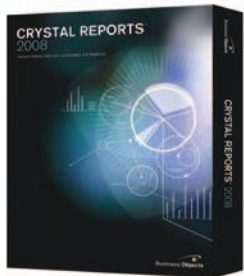

Crystal Reports — это мощное и простое в использовании решение, с помощью которого вы легко можете дополнить приложения для настольных компьютеров и тонких клиентов гибкими, функциональными и надежными механизмами формирования отчетов.

Crystal Reports 2008

Crystal Reports 2008 предлагает целый ряд новых функций и возможностей, облегчающих сопровождение системы формирования и доставки отчетов и позволяющих повысить наглядность и информативность отчетов при сокращении затрат на их разработку.

Ниже приводится обзор основных новшеств Crystal Reports 2008

Визуализация информации с использованием технологий Flash, Flex и Xcelsius*

Поддержка технологий Adobe Flash значительно расширяет презентационные возможности Crystal Reports. Отчеты Crystal Reports могут содержать встроенные или внешние (расположенные на web-сайте) файлы SWF и взаимодействовать с ним посредством переменных Flashvars для создания динамичных интерактивных представлений данных.

Поддержка файлов Xcelsius на уровне импорта и встраивания в отчеты Crystal Reports. Подготовленные в программе Crystal Xcelsius файлы SWF значительно облегчают моделирование по принципу «что если» и позволяют применять отчеты в качестве инструмента оценки сценариев.

Поддержка приложений Adobe Flex путем встраивания соответствующих SWF-файлов в отчеты Crystal Reports. Используя программу Adobe Flex Builder, вы можете создавать графические бизнес-приложения, которые будут работать с данными отчета и обеспечивать интеграцию с внешними web-сервисами. Для взаимодействия с данными отчета используются переменные Flashvars, что позволяет Flex-приложению работать с данными даже в том случае, если они не предоставляют посредством web-сервисов. Встраивание приложений Flex позволяет выполнять задачи наподобие записи информации в базу данных непосредственно из отчета Crystal Reports.

Новые функции для конечных пользователей

Интерактивное взаимодействие — сортировка, фильтрация и переформатирование отчетов без повторного запроса к базе данных при использовании просмотрщиков .NET Winform, Java DHTML и .NET Webform, а также дополнительные параметры для реализации сложных правил фильтрации. Все это позволяет сократить общее количество отчетов и, как следствие, снизить зависимость конечного пользователя от разработчиков приложений и служб IT-поддержки.

Панель параметров, входящая в состав конструктора отчетов и просмотрщиков .NET Winform, Java DHTML и .NET Webform, отображает текущие значения параметров и позволяет изменить, а затем применить их без повторного запроса к базе данных (для обновления используются сохраненные данные).

Функции разбиения на страницы позволяют разработчику отчета гибко контролировать размер страницы и количество отображаемых на ней групп или записей. Отчет может одновременно содержать в себе страницы с книжной и альбомной ориентацией, а также автоматически смещать нижние колонтитулы для устранения пустых строк. Все это значительно улучшает внешний вид web-отчетов и облегчает работу с ним в браузере.

* Flash-элементы отчетов доступны только при использовании просмотрщиков .NET, Winform и Java DHTML.

Наименование	Код Softline	Цена, руб
Crystal Reports 2008	2021373	17 704
Crystal Reports 2008 Upgrade	2021374	11 205

Обратите внимание! В случае доставки коробки необходимо добавить \$21 за доставку и носитель.

Новое для разработчиков отчетов

Контекстное меню для работы с перекрестными таблицами — быстрая вставка суммы, разности и результатов других операций в столбцы и строки перекрестной таблицы. Значительно упрощает и ускоряет разработку финансовых отчетов, а также может использоваться для построения диаграмм.

Поддержка штрихкодов — новая функция в контекстном меню позволяет преобразовать значение поля в штрихкод стандарта Code39 всего несколькими щелчками мышью. Поддерживаются шрифты штрихкодов сторонних производителей.

Новые возможности распространения отчетов

Публикация отчетов на сайте crystalreports.com — конечные пользователи могут легко, быстро и безопасно управлять и обмениваться отчетами.

Улучшенные функции XML-экспорта облегчают интеграцию отчетов с бизнес-процессами и приложениями без дополнительного программирования.

Advanced Report Publishing* — платформа массового распространения персонализированного контента, обеспечивающая автоматическое создание комплекта отчетов с использованием различных источников данных, персонализацию файла и его рассылку динамически формируемой группе получателей.

Новое в конструкторе отчетов

Crystal Reports 2008 Single Edition — функциональный аналог существовавшего в предыдущих версиях выпуска для разработчиков Developer Edition. Примеры отчетов и документация разработчика теперь доступны для бесплатной загрузки.

Мультиязыковая поддержка — выбор языка интерфейса конструктора отчетов может выполняться как на этапе установке, так и при последующей работе с программой при наличии необходимых пакетов локализации.

Новые средства интеграции

Встроенный драйвер salesforce.com позволяет использовать в отчетах Crystal Reports 2008 данные онлайн CRM-системы Salesforce.com. На сервере crystalreports.com отчеты, использующие данные salesforce.com, обновляются автоматически.

Новые функции драйвера web-сервисов — поддержка RPC-кодирования сообщений SOAP, взаимодействие с web-серверами по протоколу SSL, поддержка стандарта WS-Security, авторизация по адресу электронной почты или имени пользователя и паролю.

Управление сервером отчетов посредством API-интерфейсов CR.NET — изменение, добавление и удаление провайдеров БД, объектов, параметров, разделов серверных отчетов.

** Требуется сервер BusinessObjects Enterprise XI Release 3.



<http://www.softline.ru>

Раньше электронные таблицы такого не умели

Логотипы Business Objects и Crystal Xcelsius являются торговыми марками компании Business Objects в США и/или других странах. Все другие упомянутые названия продуктов могут быть торговыми марками своих владельцев. © 2005 Business Objects. Все права защищены.

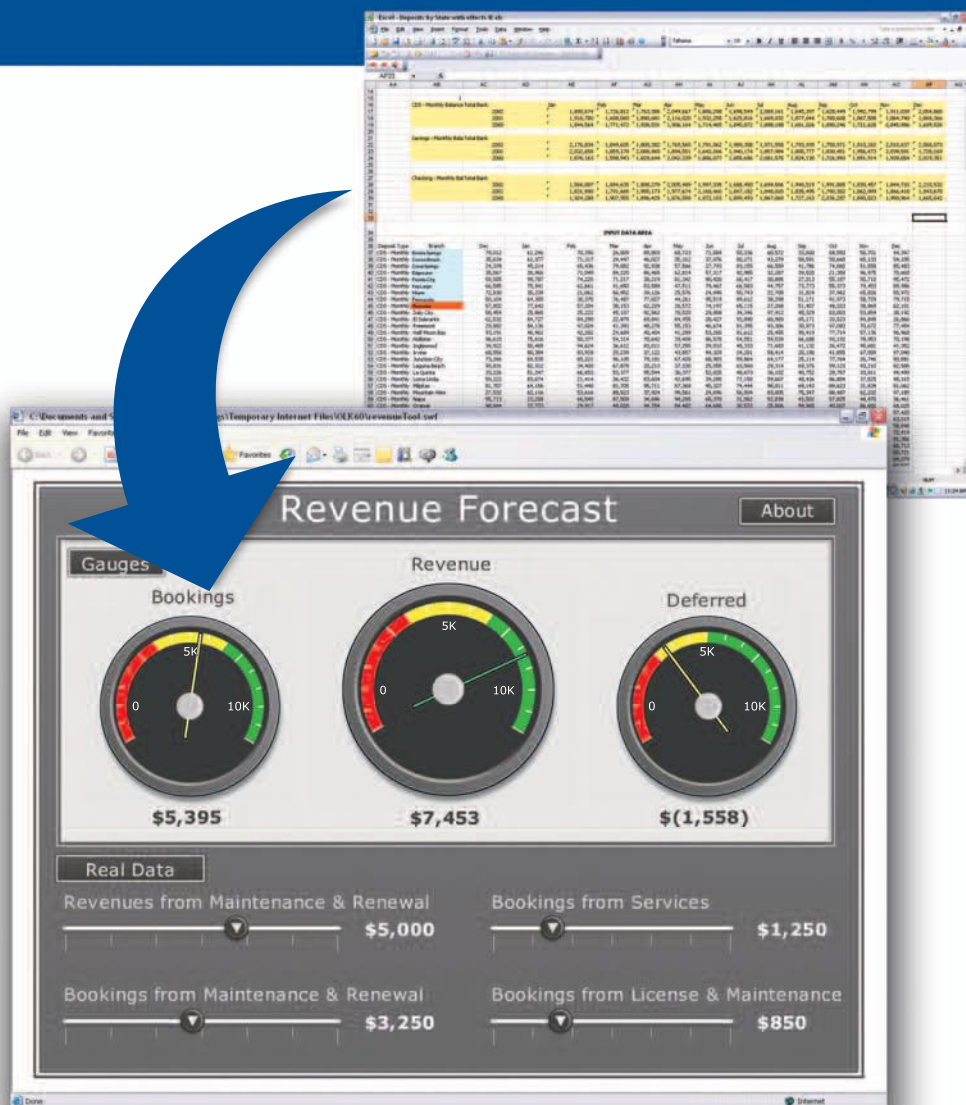

Crystal Xcelsius™

Crystal Xcelsius изменит облик старого доброго Excel до неузнаваемости. Одного щелчка мыши достаточно для создания великолепных деловых презентаций, наполненных динамическими диаграммами и графиками, интерактивными аналитическими средствами. Визуальное моделирование позволяет анализировать многочисленные сценарии «что-если» и даже заглядывать в финансовое будущее вашей компании. Интеграция с PowerPoint, Outlook, экспорт в файлы PDF и web-страницы позволят без труда поделиться результатами с коллегами. Вы сможете затмить всех и увидеть свой бизнес в новом свете!

Загрузить пробную версию можно с сайта businessobjects.com/cx

 Business Objects™

Идеальная архитектура для миграции на Vista в средах с тонкими клиентами



Операционная система Windows Vista уже вышла. Но для того чтобы сделать платформу доступной для сред с тонкими клиентами и чтобы установить новые функции, в особенности Security и User Guidance, необходима версия для серверов 2008. Она появится на рынке в начале следующего года, и до серверной миграции пройдет как минимум еще один год.

Похожая ситуация была в мире информационных технологий, когда на рынок впервые пришли Windows 95 и Windows 98. Тогда компании тоже хотели как можно быстрее обеспечить своим сотрудникам согласованность пользовательских интерфейсов, а также улучшенные функции новой операционной системы. В то время некоторые компании начали пользоваться серверными решениями и, таким образом, добились быстрой и централизованно управляемой миграции.

Шарлотта Кюнцель, генеральный директор, поддержка/консультирование, ThinPrint GmbH

О ThinPrint

ThinPrint GmbH — лидирующий производитель программных решений для оптимизации сетевой печати и передачи данных в серверных и Интернет-окружениях.

Используя продукты ThinPrint®.print, компании могут создать идеальную инфраструктуру доступа к информации, независимого от местоположения, используется этот продукт с Microsoft Terminal Services, web-приложениями или мобильными устройствами, такими как сотовый телефон или PDA, ThinPrint®.print гарантирует доступность информации из любого местоположения.

Все программные технологии ThinPrint®.print основаны на проверенных и запатентованных технологиях компании, таких как Driver Free Printing и Viewture.

Решения немецкой компании со штаб-квартирой в Берлине распространяются в более чем 45 странах мира через дистрибьюторов и партнеров. Благодаря стратегическому партнерству ThinPrint GmbH с ведущими производителями «железа», решения компании доступны для использования на компактных терминалах, печатающих устройствах и мобильных телефонах.

Сегодня появилось новое решение, которое можно использовать в средах с тонкими клиентами, чтобы быстро мигрировать на Vista,— виртуальные рабочие столы. Vista централизованно устанавливается на виртуальных машинах и поэтому будет доступно всем пользователям сразу, включая пользователей тонких клиентов.

Но если проблемы, с которыми компании сталкивались тогда, похожи на сегодняшние проблемы, то решения — серверные вычислительные среды и системы виртуализации — в корне отличаются друг от друга. В то время как в традиционных серверных решениях все пользователи работают в одной операционной системе и подсоединяются к индивидуальным сессиям через полномочия приложений, Virtual Desktop Infrastructure использует виртуально управляемое аппаратное обеспечение. Пользователь работает в собственной операционной системе с установленными приложениями. В отличие от серверных решений этот подход гарантирует пользователю расширенные права до

уровня локального администратора, что позволяет ему даже устанавливать приложения. Поэтому для сотрудников эта система является менее рестриктивной и позволяет проводить индивидуальные настройки.

Системным администраторам виртуальный подход позволяет развертывать приложения быстрее и с меньшим риском. Более простая экспертиза также значительно экономит время. Для разных групп пользователей, столкнувшихся с одной и той же проблемой, можно создавать и клонировать шаблон, а затем им управлять.

Благодаря Virtual Desktop Computing среды с тонкими клиентами могут также быстро мигрировать на Vista

Печать — более трудная тема. Как и во всех других средах, пользователь Virtual Desktop Infrastructure, конечно, хочет использовать сетевые и локальные принтеры, которые находятся ближе всего к его рабочей станции. Для этого администратор должен установить все драйверы принтеров во время создания шаблона на сервере, особенно в том случае, если также должны поддерживаться локальные принтеры. Администратор должен не только знать все типы принтеров, но и обновлять установку для каждого используемого прибора. Непростая задача, если учесть, сколько разных принтеров может использоваться в больших компаниях с несколькими филиалами. Компании с несколькими филиалами также сталкиваются с проблемой нехватки полосы пропускания в следствие большого объема данных, производимого при печати. Отсутствие проблем в локальной сети иногда сопровождается большими препятствиями в сети WAN. Это может затронуть передачу данных других приложений, что, в свою очередь, отрицательно сказывается на продуктивности работы сотрудников в филиалах.

Подходящее решение в этом случае — Virtual Desktop Engine от производителя

программного обеспечения ThinPrint. Решение члена альянса VMware Technology Alliance сжимает данные печати до 90%. Кроме того, DRIVER FREE PRINTING, проверенная технология для серверных решений, может использоваться в средах ПК или на рабочих станциях со встроенными XP-терминалами, устраняя необходимость в установке драйверов принтера на виртуальной машине. Решение также поддерживает использование выделенных серверов печати, что гарантирует высокоэффективную печать в больших серверных фермах.

Более подробную информацию о технологии .print для VDI и VMware, в особенности о .print Desktop Engine, а также демо-версии программного обеспечения, которые вы в течение 30 дней можете бесплатно тестировать, вы найдете на www.thinprint.ru.

.print Virtual Desktop Engine

Сегодня многие компании пользуются виртуальными средами. Свобода, которую дает консолидация в смысле манипулирования аппаратным обеспечением, операционными системами и приложениями, является серьезным потенциалом с точки зрения консолидации внутри компании и сокращения операционных расходов.

Распространенный сценарий виртуализации Virtual Desktop Infrastructure (VDI), в котором пользовательские окружения выполняются на серверах, позволяет иметь на рабочих местах полноценную рабочую среду, лишённую таких недостатков традиционных систем как проблемы защиты и прикладные ограничения.

Однако при попытке печатать в виртуальных средах пользователи сталкиваются с проблемой, ограничивающей свободу, предоставленную виртуализацией. Ведь приложения непосредственно связаны с аппаратной частью принтера посредством драйвера.

.print Virtual Desktop Engine решает эту проблему, устраняя с помощью технологии DRIVER FREE PRINTING жесткую связь между приложением и драйвером принтера. Благодаря высокой (до 99%) степени сжатия данных печати, расстояние и качество соединения между приложением и принтером может быть практически любым. Решение, таким образом, полностью виртуализирует управление печатью в отношении оборудования, операционной системы, приложения и местонахождения.

IT-директор

меня
нет на
месте

Вам это понравится...

Примерно половина запросов в службы поддержки систем Microsoft Terminal Services и Citrix так или иначе касается проблем с печатью. ThinPrint .print – это лидирующее решение, охватывающее все без исключения аспекты организации печати в серверных и иных вычислительных средах и обладающее целым рядом преимуществ!

ThinPrint .print – профессиональная организация печати для всех видов распределенных сетевых архитектур

Высокопроизводительные средства сжатия данных печати до 98% от исходного размера, зависящее от подключения управление загрузкой сети, шифрование SSL/TLS, оптимизирующее и гибкое назначение принтеров средствами Dynamic Printer Matrix, служба наблюдения для анализа расходов на печать и технология DRIVER FREE PRINTING – вот лишь некоторые из инновационных и уникальных технологий, обеспечивающих высокопроизводительную инфраструктуру печати.

Более подробную информацию можно получить на сайте www.thinprint.ru/infrastructure, или, обратившись в компанию Softline, официальному партнеру ThinPrint в России, по телефону +7 (495) 232 0023

Благодаря ThinPrint .print у вас появится время на главное...



ThinPrint®

Nokia Intellisync Mobile Suite позволяет «держать руку на пульсе бизнеса»

В начале 2006 года Nokia завершила сделку по приобретению американской компании Intellisync, специализирующейся на разработке решений для передачи неголосовых сообщений в беспроводных сетях и приложений для мобильных устройств. Таким образом, подразделение Nokia Enterprise Solutions business group, которое возглавляет Мэри Макдауэл, исполнительный вице-президент и генеральный менеджер данного направления, качественно расширило ассортимент предлагаемых корпоративных решений.

Общее описание

Nokia Intellisync Mobile Suite

Компания Intellisync специализируется на разработке решений, совместимых с сотовыми телефонами отличных от Nokia марок и устройств на основе различных платформ. Nokia Intellisync Mobile Suite (IMS) обеспечивает как доступ к мощным инструментальным средствам совместной работы (например, беспроводная электронная почта), так и синхронизацию контактов и календаря. Система представляет собой гибкую, простую в управлении, легко масштабируемую платформу, основанную на отраслевых стандартах. Она подключается практически к любой корпоративной и частной системе электронной почты, включая Microsoft Exchange, IBM Lotus Domino и более 300 других персональных систем электронной почты. Эта услуга работает на устройствах на базе Symbian OS, Palm OS и Windows Mobile.

Nokia IMS состоит из четырех основных независимых модулей, которые хранятся на одном сервере и могут быть использованы как каждый сам по себе, так и все вместе, образуя при этом единое полнофункциональное мобильное решение:

- Nokia Intellisync Wireless Email — синхронизация электронной почты и личных данных (календаря, задач, контактов);
- Nokia Intellisync Device Management — управление устройствами;
- Nokia Intellisync File Sync — файловая синхронизация;
- Nokia Intellisync Application Sync — синхронизация приложений.

Целевая аудитория решения:

- компании среднего и крупного бизнеса;
- компании, предоставляющие различные услуги (сервис-провайдеры);
- операторы мобильной связи.

Nokia Intellisync Wireless Email

Nokia Intellisync Wireless Email позволяет получать на мобильное устройство электронную почту, оповещения в календаре и другую информацию с различных почтовых серверов, включая Microsoft Exchange, IBM Lotus Domino, Novell Groupwise, практически на любое мобильное устройство, работающее на базе операционных систем Windows Mobile, Symbian OS (UIQ, S60 and S80) и Palm OS.

Пользователи, находящиеся в пути, могут отправлять и получать электронную почту, создавать контакты, просматривать вложения, управлять подпапками. Все данные (полученные/отправленные письма, контакты, черновики, календарь, удаления, вложения) полностью синхронизируются с корпоративным почтовым сервером.

Ключевые преимущества Nokia Intellisync Wireless Email:

- **гибкость** — возможность использования уже существующих и новых мобильных устройств на базе различных платформ на выбор пользователя, т.е. снижение общей стоимости владения (ТСО);
- **легкая интеграция с существующей ИТ-инфраструктурой** обеспечивает быстрое и упрощенное развертывание;
- **использование двухуровневой модели лицензирования** в соответствии с политикой разграничения зон ответственности групп пользователей (менеджеры высшего и среднего звена и т.д.).

Основные свойства Nokia Intellisync Wireless Email:

- поддерживает различные версии Exchange, Domino, IMAP, POP3, XML;
- гарантирует совместимость с устройствами базового уровня;
- обеспечивает недорогое развертывание широкому кругу пользователей благодаря гибкой схеме лицензирования;
- поддерживает многие корпоративные методы шифрования и аутентификации информации;
- позволяет администраторам импортировать списки пользователей из существующих служб директории;
- предоставляет возможность администраторских прав пользователям (развертывание ПО, резервирование и восстановление данных и т.д.);
- обеспечивает беспроводной учет лицензий и контроль за ними;
- позволяет немедленно связаться с отправителем письма, выбрав его телефон из глобальной адресной книги (функция «Позвонить отправителю»);
- автоматически генерирует путеводитель для путешествия, предоставляя по почте ссылки на карты, прогноз погоды и т.д. (для российских пользователей данная функция пока не доступна).

Существует два способа использования решения Nokia Intellisync Wireless Email:

- внутри корпоративной сети (behind-the-firewall solution);
- вне корпоративной сети (в демилитаризованной зоне).

Для первого способа предлагается две модели лицензирования:

- **базовый клиент** — лицензируется по количеству серверов (Nokia Intellisync server) без ограничения количества пользователей. Функциональность решения ограничивается составлением, получением, удалением почтовых сообщений, управление папками, а также обеспечивает высокую безопасность;
- **профессиональный клиент** — полнофункциональная платформа, благодаря которой пользователи легко и быстро получают доступ к электронной почте и другим личным данным (календарь, заметки, задачи и т.д.). Лицензируется каждое мобильное устройство (минимальное количество пользователей — 10). Можно приобрести лицензии на Nokia Intellisync Wireless Email как только для карманных устройств (КПК, коммуникаторов) или ноутбуков, так и для обоих видов (Nokia Intellisync Wireless Email for Handhelds and PC).

Это решение больше всего подходит для предприятий среднего и крупного бизнеса, которые хотят поддерживать сквозной контроль передачи данных, а также использовать другие модули IMS (синхронизацию файлов и приложений).

Есть возможность размещать модули IMS в демилитаризованной зоне, например, у оператора мобильной связи или сервис-провайдера. В каком-то смысле это решение является более безопасным, т.к. в этом случае Nokia IMS является промежуточным звеном передачи корпоративных данных. Вся информация передается по зашифрованному каналу.

Nokia Intellisync Wireless Email Express

Частные пользователи, малые организации, а также большие компании для организации мобильного доступа внутри отдельных департаментов могут воспользоваться хостинг-решением Nokia Intellisync Wireless Email Express. Оно распространяется на основе:

- годовой подписки (на 1 и 2 года);
- помесечной подписки (на 12 и 24 месяцев).

Основные свойства Intellisync Wireless Email Express:

- быстрая и простая установка с помощью «мастера»;
- распространение на основе подписки на услуги;
- управление настройками устройства через web-сайт (обновления ПО осуществляются беспроводным способом);
- возможности технической поддержки для достижения максимальной производительности.

Основные преимущества Intellisync Wireless Email Express:

- быстрый и легкий процесс покупки;
- быстрая установка: сотрудники начинают в кратчайшие сроки работать со своих мобильных устройств;
- простота в эксплуатации: от пользователей требуются минимальные изменения брендмауэра и IT-навыки;
- самостоятельное управление устройствами пользователями;
- отсутствуют затраты на ПО, оборудование, сокращаются затраты на IT-ресурсы;
- в совокупности — экономия времени и денег.

Nokia Intellisync File Sync

Модуль Nokia Intellisync File Sync является высокоэффективным автоматизированным инструментом по распределению и обновлению информации. Файлы или web-контент, хранящиеся в определенном месте сети, автоматически становятся доступны пользователям с широким кругом мобильных устройств — от традиционных ноутбуков до карманных компьютеров и коммуникаторов, причем независимо от того, какая у них операционная система.

Обновление данных происходит без вмешательства пользователей. Когда сотрудник вносит изменения в документ, хранящийся на мобильном устройстве, после подключения этого устройства к Интернету (через LAN, WiFi, GPRS и т.д.) модуль автоматически извлекает изменения и переносит их в определенное место внутри корпоративной сети.

Многоуровневая безопасность и различные опции шифрования (3DES, AES, SSL) позволяют максимально надежно осуществлять синхронизацию файлов.

Nokia Intellisync Application Sync

Модуль Nokia Intellisync Application Sync предоставляет мобильным сотрудникам доступ к критичным бизнес-приложениям: CRM и ERP, системам управления поставками и другим специализированным промышленным решениям.

Одной из самых актуальных задач двусторонней синхронизации является сбор изменений на стороне сервера: например, call-центр собирает и квалифицирует интересы (leads), используя CRM-приложение, которое напрямую подключе-

но к серверу базы данных, и необходимо распределить обновления по мобильным сотрудникам.

Nokia Intellisync Application Sync включает множество готовых («коробочных») инструментов для фиксации изменений на серверах, благодаря которым модуль обеспечивает двустороннюю синхронизацию — перемещает измененные данные с сервера/на сервер без дополнительного программирования. Встроенные в модуль коннекторы позволяют легко интегрироваться с базами данных и корпоративными приложениями. В итоге сокращаются издержки на дополнительную разработку/модификацию существующих приложений и хранилищ данных.

Эта особенность программного обеспечения важна для компаний, в которых большому количеству пользователей приходится смотреть одни и те же данные в корпоративных приложениях.

Поддерживаемые ОС:

- Pocket PC 2002
- Windows Mobile 2003
- Windows NT/2000/2003/XP/Tablet PC
- Palm OS

Поддерживаемые клиенты баз данных PC Platform, Laptop, Tablet:

- SQL Server / MSDE
- SQL Anywhere
- Oracle Database
- Oracle Lite
- DB2
- Access

Windows Mobile Pocket PC:

- SQL Server CE
- DB2 Everyplace
- SQL Anywhere
- Palm
- Native Data Store (AppForge, Code Warrior)
- DB2 Everyplace

Поддерживаемые серверы баз данных

Прямой доступ к базам данных:

- Oracle Database
- SQL Server
- DB2
- SQL Anywhere

С помощью коннекторов (используется XML) - salesforce.com.

Администратор может использовать следующие инструменты:

- удаленное администрирование;
- мониторинг системы в режиме реального времени;
- конфигурируемая система оповещений и регистрационных данных;
- интегрированная система управления устройствами;
- мастер построения графических правил;
- единая консоль управления;
- мастер преобразования данных;

- интегрируемая консоль управления Microsoft (MMC, Microsoft Management Console).

Nokia Intellisync Device Management

С помощью данного модуля системные администраторы могут управлять жизненным циклом мобильных устройств с начала подготовки устройства к работе, настройки политик безопасности, конфигурации или развертывания приложений до рассылки обновлений.

Основные характеристики Intellisync Device Management:

1. Поддержка большинства платформ:
 - Symbian, Windows Mobile, Palm and BlackBerry;
 - Windows for laptops and desktops.
 2. Широкий круг средств защиты.
 - 2.1. Безопасное общение:
 - использование средств шифрования: AES, 3DES, SSL;
 - возможность аутентификации пользователя.
 - 2.2. Пароли:
 - использование паролей для входа в корпоративную сеть;
 - возможность создания одноразовых паролей для пользователей, забывших свой пароль.
 - 2.3. Защита при потере или краже устройств:
 - блокировка устройства;
 - полное уничтожение данных с устройства;
 - удаление электронных сообщений и личных данных;
 - удаление данных со съемного диска;
 - восстановление на устройстве заводских настроек.
 3. Распределение приложений и управление ими.
 4. Удобное управление настройками устройств.
 5. Удобная инвентаризация устройств и учет программных лицензий.
- Существует еще масса областей применения Nokia Intellisync Mobile Suite. Например, интересными представляются решения для инфраструктуры на базе Cisco, Alcatel или Avaya, когда возможно использовать мобильный телефон в качестве настольного.

NOKIA
Connecting People

softline | consulting services

Для приобретения решений Nokia обращайтесь в компанию Softline: Роман Щемелёв, менеджер Softline Consulting Services
Тел.: +7 (495) 545-0-545, доб. 459
e-mail: info@slconsulting.ru

Новости Softline Solutions

«Концепция лидерства»

В рамках уникальной программы «Концепция лидерства» вы можете приобрести программно-аппаратный комплекс на базе решений мировых лидеров IT-рынка — компаний Fujitsu Siemens Computers, Microsoft и SAP, который позволит оптимизировать бизнес-инфраструктуру компании и построить эффективную систему управления в соответствии с потребностями вашего бизнеса.

Комплектация специального предложения

1. Фирменный двухпроцессорный сервер Fujitsu Siemens Computers (производство Германия) на базе технологий нового поколения, который обеспечивает высокий уровень производительности и обладает необходимой гибкостью, простотой в установке и управлении.
2. Microsoft Windows Small Business Server (SBS) 2003 Premium Edition — комплексное решение, которое содержит все компоненты, необходимые для построения современной инфраструктуры предприятия: сервер управления рабочими станциями (Windows Server 2003), почтовый сервер (Exchange Server 2003), инструмент для создания единого информационного пространства и оптимизации документооборота (Windows SharePoint Services), почтовый клиент (Outlook 2003), служба факсимильных сообщений (Microsoft Shared Fax Service), сервер для хранения баз данных (SQL Server 2000), межсетевой экран, обеспечивающий безопасный и экономичный доступ в Интернет (ISA Server 2000/2004) + 5 клиентских лицензий на доступ к серверу.
3. Комплексная настройка инфраструктуры сети на основе Windows SBS.
4. Лицензии на SAP Business One — решение мирового лидера среди поставщиков ERP-систем для СМБ: 3 штуки на все функциональные модули и 2 штуки для менеджеров по продажам.
5. Установка программного обеспечения.
6. Сервисная поддержка сети в течение 1 месяца.

Общая стоимость предложения — 295 тыс. руб. (включая НДС).

Предложение действует до 31 декабря 2007 года.

SAP Business One для малого бизнеса

В рамках предложения вы можете приобрести SAP Business One — масштабируемое и адаптируемое решение, которое будет расти и развиваться вместе с вашей компанией. Это единственная система, ориентированная на потребности компаний среднего и малого бизнеса с интегрированной функциональностью управления взаимоотношениями с клиентами (CRM).

Использование SAP Business One дает компании следующие преимущества:

- целостный подход к управлению;
- возможность выстроить комплексные сквозные бизнес-процессы;
- повышение эффективности бизнеса;
- возможность постоянного развития;
- защита инвестиций;
- увеличение прибыли на 5-10%.

Комплектация специального предложения

- 3 лицензии SAP Business One на все функциональные модули.
- Установка ПО.
- Комплексная настройка системы.
- Сервисная поддержка в течение 1 месяца.

Общая стоимость предложения — 195 тыс. руб. (включая НДС).

Предложение действует до 31 декабря 2007 года.

Решение для дистрибьюторов оборудования

Для дистрибьюторов оборудования компания Softline Solutions разработала межотраслевое решение на базе SAP Business One, в котором реализованы основные бизнес-процессы, специфичные для подобных компаний.

Отрасль дистрибуции оборудования обладает рядом особенностей, которые отсутствуют в базовой настройке ERP-системы. Для компаний, работающих в данной сфере, важными задачами являются:

- сокращение цикла продаж оборудования;
- обеспечение контроля процессов дистрибуции;
- организация планирования и контроля выполнения поставок;
- создание и ведение каталогов оборудования, продуктовых справочников, прайс-листов;
- эффективное сервисное обслуживание и др.

Решение для дистрибьюторов оборудования на платформе SAP Business One предназначено для автоматизации всех уникальных аспектов деятельности таких компаний. Основные функциональные возможности системы:

- ведение каталогов оборудования и комплектующих;
- контроль совместимости оборудования и запасных частей;
- наличие типовых комплектов печатных форм для разных видов оборудования;
- привязка графика платежей к этапам обработки клиентского заказа (поставка, монтаж, наладка и др.);
- поддержка многоязычных договоров;
- поддержка транспортной логистики.

Специалисты Softline Solutions отлично изучили сферу дистрибуции и имеют большой опыт внедрения решений в данной области. Среди клиентов Softline Solutions — множество компаний, подтвердивших эффективность решения для поставщиков оборудования на платформе SAP Business One.

Add-on решения Softline Solutions для SAP Business One

Опыт компании Softline Solutions по внедрению решения SAP Business One на предприятиях различных отраслей позволил накопить базу знаний, благодаря которой специалисты компании разработали add-on решения, дополняющие и расширяющие функциональные возможности стандартного функционала системы SAP Business One и полностью интегрированные с ней тиражируемые компоненты позволяют предложить клиентам именно те решения, которые соответствуют отраслевой специфике, масштабу предприятия и уровню развития бизнеса.

Среди add-on решений Softline Solutions можно выделить:

- **«Интегратор с 1С».** Модуль интеграции с программами «1С: Бухгалтерия 7.7» и «1С: Предприятие 7.7» предоставляет возможность вести все первичные документы в SAP Business One и выгружать необходимую информацию в систему 1С.
- **«Дополнительные затраты».** Модуль позволяет вести учет плановых и фактических затрат, снизить затраты на транспортировку и хранение товаров и формировать надежную базу для принятия управленческих решений, что является важным фактором для компаний, занимающихся оптовой торговлей и дистрибуцией в условиях высокой конкуренции.
- **«Основные средства».** Модуль позволяет: проводить все операции по учету основных фондов; рассчитывать амортизацию основных средств для управленческого учета (т.е. в управленческом плане счетов); прогнозировать суммы амортизационных отчислений; значительно экономить время на расчет линейной амортизации основных средств, что существенно для компаний, формирующих отчетность по МСФО и GAAP.
- **«Заработная плата».** Модуль позволяет автоматизировать учет выплат: производить конвертацию валют, осуществлять сложные расчеты (коэффициенты, надбавки, премии, штрафы и т.д.), вести историю начисления зарплат.

Softline Solutions

115054 Москва,
ул. Дубининская, д. 53, стр. 5, офис 201.

Тел./факс: +7 (495) 545-0-545

E-mail: sap@softline.ru

Nokia – это не только телефоны, но и прикладное программное обеспечение



Что, кроме мобильных устройств и оборудования, может предложить Nokia для корпоративного бизнеса?

- Прикладное мобильное ПО («Мобильный Офис», «Управление мобильной сетью предприятия»¹);
- Голосовая IP-телефония (интеграция фиксированной и мобильной связи – VoIP²);
- Продукты и решения по безопасности³.

Корпорация Nokia всем известна, прежде всего, как мировой лидер по производству сотовых телефонов и оборудования для операторов, доля которого составляет 36% мирового рынка.

Но знаете ли вы о том, что Nokia предлагает также решения (прикладное ПО) для корпоративных пользователей?

Одним из первых мобильных решений Nokia является «Мобильный Офис» с модулями синхронизации контактов и персонального календаря, включая корпоративную мобильную почту. Причем эти решения работают как на мобильных устройствах Nokia, так и на телефонах других производителей, а также на платформах Microsoft Exchange ActiveSync, Windows Mobile 5.0, Palm Treo, Motorola Q. И конечно, это решение активировано на всех устройствах Nokia E-серии.

Таким образом, «Мобильный Офис» от Nokia позволяет всегда быть на связи и в любое время пользоваться корпоративной электронной почтой, календарем и другими приложениями.

В современном мире дороже всего стоит информация, поэтому в любом бизнесе, особенно крупном, **безопасность и защита информации** – ключевые приоритеты.

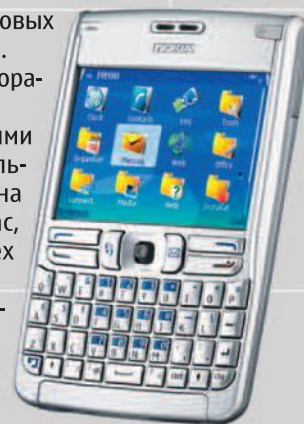

Что Nokia может предложить корпоративным пользователям для защиты информации, доступа к серверам компании?

Корпорация Nokia продолжает развивать это направление совместно со своим давним партнером компанией Check Point, чтобы, принимая решения о использовании мобильного прикладного программного обеспечением от Nokia, вы были спокойны за защиту информации и безопасность своего бизнеса в целом на уровне IT-архитектуры предприятия.

На российском рынке внедрением продуктов безопасности Nokia занимается авторизованный партнер – компания Softline.

В настоящее время все более актуальной темой для корпоративного сегмента становится голосовая IP-телефония. В этом направлении Nokia тесно взаимодействует с такими крупными игроками на мировом рынке, как Avaya и CISCO, используя для этих целей свою мобильную платформу и терминалы Nokia E-серии (E60, E61, E50 и другие). Такая конвергенция/интеграция выгодна корпоративному сегменту с точки зрения оптимизации использования фиксированной и мобильной связи в компании (переадресация звонков и многие другие сервисы), что в целом позволяет значительно сократить IT-расходы компании.

Какие предприятия и организации уже используют решения Nokia?

В настоящее время Министерство топлива и энергетики Российской Федерации уже внедрило решение «Мобильный Офис» Nokia.

Кроме Минтопэнерго «Мобильный Офис» работает в «Совморфлоте», Магнитогорском металлургическом комбинате и других компаниях. Внедрением решений Nokia в России и СНГ занимается наш авторизованный партнер – компания Softline.



Информацию о продуктах, решениях и успешных внедрениях, можно получить на официальных сайтах: Nokia.com, Nokia.ru и сайте нашего партнера: www.slconsulting.ru.

За более подробной информацией по решениям Nokia обращайтесь к Андрею Тимошенко, руководителю направления «Информационная безопасность предприятия».
E-mail: security@softline.ru
Тел.: +7 495 232 00 23, доб. 143

¹ Intellisync Mobile Suite from Nokia, Device Management from Nokia.

² VoIP – Voice-Over-IP.

³ Nokia Firewall Products.

Комплексное решение для эффективного управления бизнесом

На современном рынке наиболее динамично развиваются предприятия среднего и малого бизнеса (СМБ): их темпы роста могут составлять до 100% в год, в то время как для крупных компаний рост в 10% уже является хорошим показателем. Такая динамика радует руководителей, но в условиях быстрого роста предприятие неизбежно сталкивается с целым рядом проблем: возрастающая конкуренция, быстро меняющиеся экономические условия и новые требования со стороны заказчиков.

Информационная система как инструмент управления бизнесом

Основная задача современных информационных технологий – предоставлять нужные сведения нужному человеку в нужное время: информация помогает сотрудникам эффективно взаимодействовать с заказчиками, а руководителям – принимать правильные решения. Однако с ростом бизнеса увеличивается и объем поступающих данных и возникает острая необходимость в инструменте, который обеспечивает удобный доступ к информации в реальном времени и предоставляет возможности ее анализа.

Таким образом, для успешного и динамичного развития руководству организаций СМБ-сектора необходима информационная система, которая позволяет создать единое информационное пространство, видеть полную картину состояния бизнеса, автоматизировать бизнес-процессы компании и сделать их более контролируруемыми и эффективными.

Именно таким комплексным решением является SAP Business One от признанного лидера среди поставщиков ERP-систем – компании SAP. Это универсальный и эффективный инструмент для автоматизации и оптимизации бизнес-процессов и оперативного получения достоверной информации, необходимой для принятия верных управленческих решений. SAP Business One – идеальное решение для компаний среднего и малого бизнеса, имеющих следующие характеристики:

- штат до 100 сотрудников;
- годовой оборот от 1 до 30 млн;
- область деятельности – предоставление услуг, оптовая и розничная тор-

говля, дистрибуция товаров, производственные процессы;

- активное участие руководства компании в работе предприятия;
- дочерние предприятия крупных корпораций, уже использующих решения SAP.

Удобное в использовании и настройке решение SAP Business One открывает новые возможности для повышения конкурентоспособности и прибыльности предприятия.

Ключевые возможности SAP Business One

- **Беспрецедентное удобство эксплуатации.** Решение SAP Business One по первому требованию обеспечивает доступ к критически важной информации в реальном времени. Интуитивно понятный интерфейс помогает пользователям любого уровня работать быстро и эффективно, предлагая различные средства удобного доступа к информации. Патентованная функция Drag&Relate позволяет легко связывать информацию из разных источников и устанавливать взаимосвязь между ними путем перетаскивания элементов в соответствующие области экрана. Продуманный механизм навигации поддерживает быстрый анализ данных и генерацию так называемых «быстрых отчетов» (instant reporting), позволяя оперативно получать и анализировать имеющуюся в системе информацию.
- **Повышенная производительность и управляемость.** Анализ возможностей продаж, улучшенная связь с поставщиками и рост эффективности всех производственных операций дополняют управленческие инструменты, которые уведомляют менеджеров о попытках нарушения бизнес-правил, помогая упорядочить производ-

ственные процессы и позволяя компаниям сконцентрировать ресурсы там, где они принесут наибольшую отдачу. Решение SAP Business One осуществляет автоматический контроль деятельности по установленным пользователям критериям и доставляет необходимую бизнес-информацию в нужное место и в нужное время, используя встроенные возможности интегрированного решения.

- **Быстрое достижение реальных результатов.** Опыт показывает, что среднее время внедрения SAP Business One составляет от 15 до 60 рабочих дней, в зависимости от специфики предприятия. Под сроком внедрения подразумевается время, прошедшее с момента приобретения программного обеспечения до начала продуктивного использования системы; сюда же входит обучение пользователей, настройка системы и перенос/преобразование существующих данных из ранее использовавшихся источников. Простота SAP Business One гарантирует быстрое внедрение даже в тех случаях, когда требуется автоматизировать разнообразные деловые операции, в которых принимает участие большое число пользователей.



softline solutions

Специалисты Департамента SAP компании Softline Solutions готовы ответить на любые вопросы и предоставить подробную информацию о решениях SAP для среднего и малого бизнеса — о стоимости продуктов, демонстрациях решений, различных мероприятиях и специальных акциях.

Тел.: +7 (495) 545-0-545

e-mail: sap@softline.ru



Рисунок 1. Единое информационное пространство системы SAP BusinessOne



Рисунок 2. Создание заказа на поставку в системе SAP

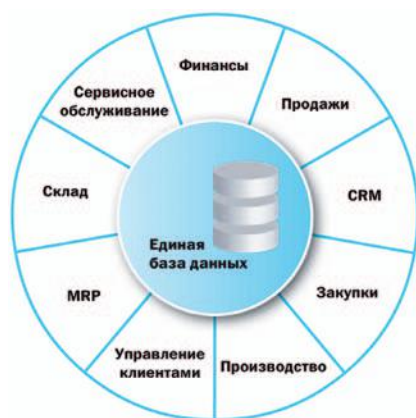

Рисунок 3. Средства аналитики в системе SAP

ОТЗЫВЫ КЛИЕНТОВ

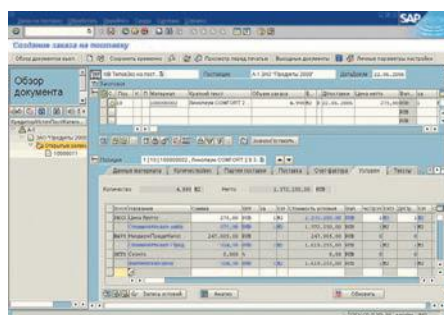
SEWING.RU

«Постоянные изменения и дополнения нашей старой ERP-системы, принципиальная невозможность реализации некоторых функций на фоне роста бизнеса компании привели нас к поискам более эффективного и удобного решения для управления. Система SAP Business One оказалась для нас оптимальной. После внедрения решения управленческий учет поднялся на новый уровень. Появилась возможность обозреть всю картину целиком: результаты деятельности всех филиалов и дилеров, а также мобильных сотрудников. Это позволяет нам увидеть новые горизонты и перспективы для компании, что ранее было попросту невозможно.

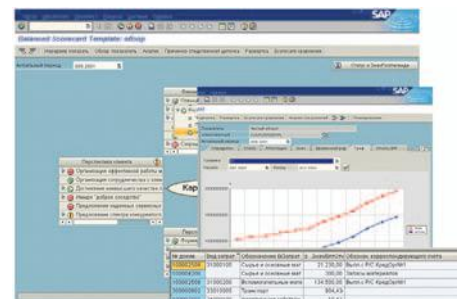
При выборе консалтинговой компании мы пришли к выводу, что Softline Solutions – наиболее компетентная и заслуживающая доверие среди партнеров SAP».

Александр Касперович,
IT-директор компании «Севинг.ру»

REVADA®

«Принять решение о внедрении интегрированной информационной системы нас побудили ограниченные возможности используемых средств при дальнейшем росте бизнеса. Новая система должна была выполнять следующие функции: объединение всех операций учета и контроля, оперативное получение менеджерами информации, эффективный контроль и управление, полноценное ведение расчетов с клиентами. Мы рассматривали разработки известных компаний, однако выяснилось, что все программы в стандартной комплектации требуют серьезной адаптации, большого объема настроек. Система SAP Business One адаптируется под потребности бизнеса в меньшей степени. Этот фактор повлиял на выбор информационной системы. Кроме того, многие партнеры «Ревады» в России, а также зарубежные компании-производители, особенно в Европе, используют именно решения SAP».

Василий Черенков,
директор группы компаний
«Ревада Интер»



«Сегодня мы можем говорить о качественном новом этапе развития нашей компании, поскольку использование передовых информационных технологий позволяет нам устранить препятствия, мешающие

росту, повысить эффективность ключевых бизнес-процессов и построить оптимальную бизнес-структуру.

После внедрения SAP Business One мы получили эффективный инструмент, позволяющий управлять финансовыми потоками, контролировать затраты, оптимизировать документооборот, а также избежать возникновения ошибок благодаря однократному вводу информации».

Константин Гвильдис,
финансовый директор компании
«Гифтек»

РУССКИЙ СТАНДАРТ

«С помощью SAP Business One все наши пользователи работают в единой системе управления бизнесом, в едином информационном пространстве, которое охватывает все ключевые операции, необходимые для успешной деятельности: финансы, сбыт, закупки, управление складами, контроль и управление взаимоотношениями с клиентами.

В результате SAP Business One позволяет нам выстраивать прочные отношения с заказчиками, эффективно управлять продажами и хозяйственной деятельностью компании».

Андрей Бакалюк,
генеральный директор компании
«Русский стандарт»



«Среди преимуществ системы SAP Business One следует отметить особенную гибкость решения, простоту в настройках и удобство в использовании. До внедрения SAP Business One вся информация в нашей компании представляла собой набор разноформатных данных без единой кодификации и истории формирования документов, в связи с чем обработка занимала необоснованно длительное время. В настоящее время достигнуты значительные преимущества как в структурировании данных компании, так и в фактической формализации бизнес-процессов. Это позволяет сегодня эффективно решать управленческие задачи и открывает возможности для гибкого бюджетирования».

Сергей Черпак,
директор компании
«Оптика. Медицина. Сервис»

VitrA®

«Использование решения SAP Business One позволяет аккумулировать результа-

ты деятельности компании в единой базе данных, а также дает головной компании, расположенной в Турции, возможность полностью контролировать бизнес-процессы в московском филиале с помощью установленных корпоративных отчетов.

Благодаря возможностям интеграции решения SAP Business One с уже существующими в компании приложениями мы получаем корпоративную отчетность в соответствии со стандартом US GAAP, а бухгалтерскую и налоговую отчетность в программе «1С:Бухгалтерия» – согласно требованиям российского законодательства. Это позволяет избежать двойного ввода данных, дает возможность детально анализировать информацию и полностью контролировать расходы».

Уфук Шехрет,
генеральный директор
компании «Витра»



«Мы достаточно долго не могли найти программу, удовлетворяющую нуждам нашей небольшой компании. Когда стало известно, что SAP разработала систему для малых предприятий, мы приняли решение, что внедрение SAP Business One станет оптимальным шагом для модернизации IT-инфраструктуры нашего бизнеса. Учитывая, что некоторые наши партнеры уже работают с программами SAP, а также основываясь на личном опыте первых месяцев работы с программой, мы убедились, что SAP Business One дает возможность работать в едином информационном пространстве, оптимальном для эффективной системы управления».

Наум Сидоренко,
глава представительства
компании «Поли-Русс ЛТД»



«Мы рады сотрудничеству с командой опытных специалистов Softline Solutions, которые адаптировали систему для нашей компании, учитывая все специфические потребности бизнеса. Мы считаем Softline Solutions надежным партнером в сфере IT-консалтинга и планируем продолжить плодотворное сотрудничество с этой компанией в будущем».

Наталья Кручинина,
финансовый контролер,
компания «РайЭнерго»

Бесплатные информационные семинары по решениям SAP

Консалтинговая компания Softline Solutions, крупнейший поставщик и разработчик решений на платформе SAP для рынка среднего и малого бизнеса, сертифицированный бизнес-партнер компании SAP, приглашает принять участие в серии бесплатных информационных семинаров, посвященных передовым практикам управления бизнесом.

- Как повысить эффективность и прибыльность бизнеса, выстраивая оптимальные бизнес-процессы на всем предприятии?
- Можно ли использовать отраслевые стандарты и лучшие практики российских и западных компаний для развития?
- Как обеспечить прозрачность всех бизнес-процессов компании?
- Как и откуда получить информацию для принятия обоснованных решений?
- Возможно ли доверить исполнение рутинных операций информационным технологиям и сосредоточиться на бизнесе?

Подобные вопросы сегодня беспокоят руководителей большинства малых и средних компаний. Мы приглашаем вас принять участие в серии семинаров

и обсудить эти и многие другие темы, а также познакомиться с передовым бизнес-решениями SAP и отраслевыми стандартами по управлению предприятием.

Компания SAP, крупнейший поставщик и разработчик ERP-систем, представляет многофункциональные, надежные и доступные программные решения для автоматизации всех бизнес-процессов небольших и динамично развивающихся компаний.

Мы приглашаем к участию в семинарах руководителей, глав представительств и дочерних предприятий международных компаний, финансовых и коммерческих директоров, руководителей IT-департаментов средних и малых компаний.

В рамках мероприятий вы получаете возможность:

- **узнать об основных функциональных возможностях ERP-решений SAP**, охватывающих все ключевые бизнес-процессы: финансы, сбыт, закупки, планирование потребности в материалах (MRP), управление взаимоотношениями с клиентами (CRM), банковские, складские и более узкие отраслевые операции;
- **ознакомиться с опытом внедрения решений SAP** на предприятиях раз-

личных сфер деятельности: торговые, экспортно-импортные и дистрибуторские компании, производственные предприятия, организации сферы услуг, дочерние предприятия международных компаний;

- **получить информацию о преимуществах решений SAP**, которые повышают эффективность бизнеса, увеличивают рентабельность продаж, позволяют осуществлять квалифицированный мониторинг финансовой деятельности и снижать издержки по всей цепочке формирования добавленной стоимости;
- **оценить эффект внедрения решений SAP для СМБ:** единовременное улучшение ключевых показателей деятельности предприятия – прибыли, выручки, дохода на собственный капитал; рост продаж; снижение дебиторской задолженности и др.

Ждем Вас на информационных семинарах компании Softline Solutions!

Зарегистрироваться, а также уточнить дату и место проведения семинара вы можете в Департаменте SAP компании Softline Solutions.

Тел.: +7 (495) 545-0-545

e-mail: sap@softline.ru

<http://www.BusinessOne.ru>

Пакет решений SAP All-in-One для торговли и машиностроения

ERP-решение мирового класса SAP All-in-One – мощная современная система для управления бизнес-процессами, полностью ориентированная на потребности сегмента среднего бизнеса и настроенная с учетом отраслевой специфики. Сегодня, при постоянно растущей конкуренции и быстро меняющихся экономических условиях, компаниям все сложнее удерживать свою долю рынка и обеспечивать рост бизнеса. Для успешного и эффективного развития компаниям необходимо IT-решение от надежного поставщика, базирующееся на лучших практиках. SAP All-in-One – новый этап в развитии вашего бизнеса.

Компания Softline Solutions предлагает пакет преднастроенных решений SAP All-in-One для торговых и машиностроительных компаний. Основные преимущества «готовых» систем – сжатые сроки внедрения, экономный бюджет, удобство в использовании, получение ощутимой отдачи, защита инвестиций.

Пакет решений SAP All-in-One для торговли и машиностроения специально разработан для компаний сегмента среднего бизнеса (с годовым оборотом от \$30 млн и штатом от 20 сотрудников).

Ключевые бизнес-преимущества

- Гибкая адаптация к требованиям компаний со сложной организационной

структурой и групп компаний с разными видами бизнеса.

- Повышение эффективности благодаря целостному подходу к управлению и возможности выстроить комплексные сквозные бизнес-процессы.
- Гибкость, динамичность и «прозрачность» бизнеса для руководства и собственников, т.е. достоверная и целостная картина всех операций компании.
- Возможность постоянного роста и развития компаний благодаря доступу пользователей внутри предприятия к информации, приложениям и сервисам, нужным для успешного выполнения функциональных обязанностей.
- Улучшение качества обслуживания клиентов.
- Повышение производительности за счет использования лучших практик ведения бизнеса.
- Увеличение коммерческой эффективности (по оценкам аналитиков, в некоторых отраслях более чем в пять раз).
- Эффективный контроль всех сфер бизнеса компании.
- Целостный, достоверный, прозрачный и согласованный бухгалтерский и управленческий учет.

Основные функциональные возможности SAP All-in-One позволяют поднять бизнес на новый уровень развития и прибыльности: упорядочить бизнес-процессы, повысить рентабельность продаж, оптимизировать процесс закупки, снизить издержки по всей цепочке формирования добавленной стоимости.

Компания Softline Solutions предлагает уникальную возможность увидеть систему в действии еще до начала проекта внедрения. Вы можете лично встретиться с нашими специалистами, которые не только проведут демонстрацию основных функциональных возможностей решения, но и предоставят подробную информацию о его практических особенностях, познакомят со специальными предложениями и проконсультируют по интересующим вопросам. Участие в демонстрации – бесплатное.

Для оформления заявки на демонстрацию обращайтесь в Департамент SAP компании Softline Solutions. В течение 48 часов после обращения с вами свяжется консультант из отдела по работе с клиентами и согласует наиболее удобный способ взаимодействия.

Тел.: +7 (495) 545-0-545

e-mail: sap@softline.ru

<http://www.BusinessOne.ru>

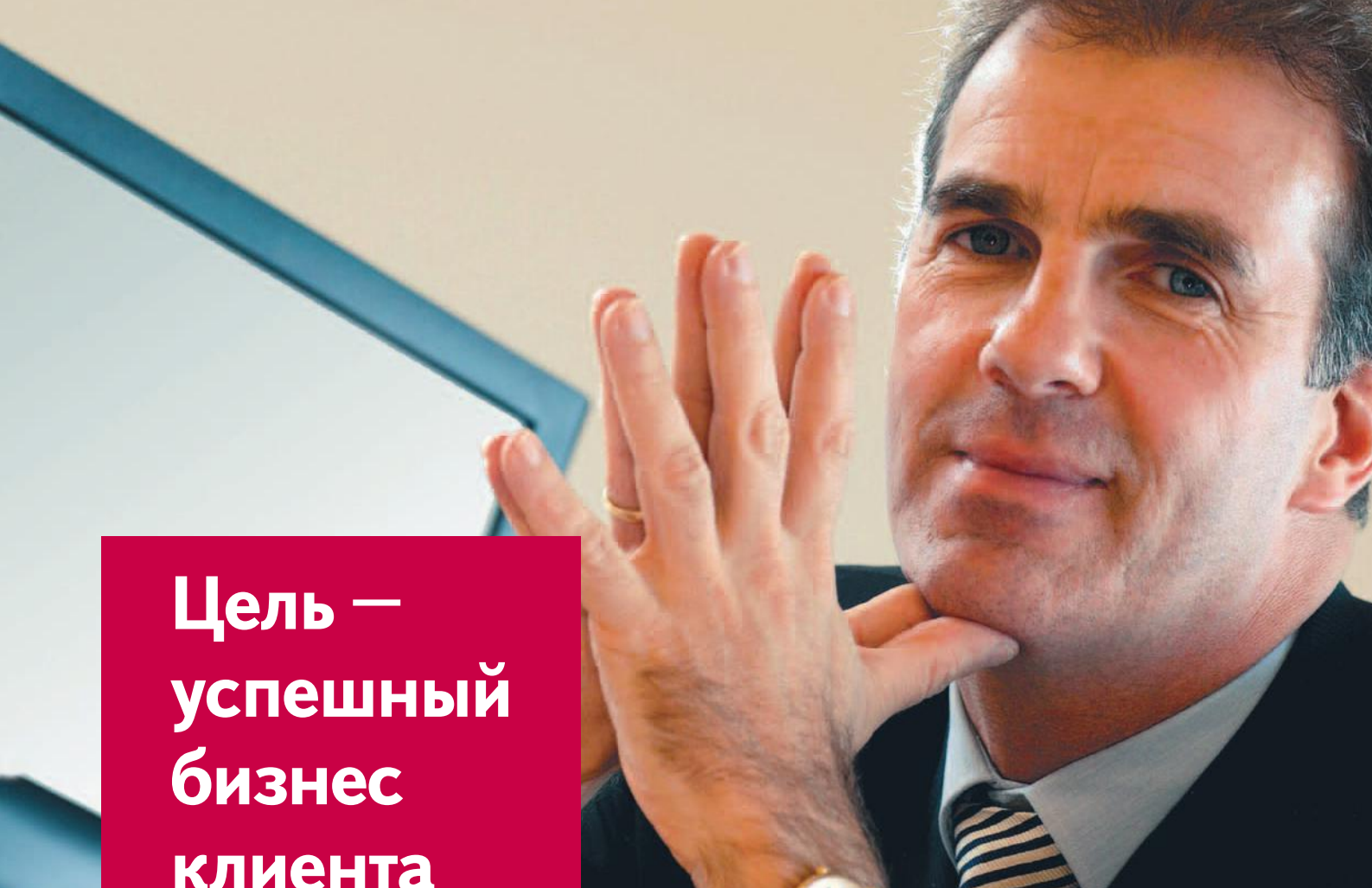

Цель — успешный бизнес клиента

В бизнесе успех сопутствует тем, кто быстрее адаптируется к новым требованиям рынка. Мы знаем прямой путь — творческое использование опыта успешных компаний.

Softline Solutions имеет статус Gold Channel Partner компании SAP и является одним из крупнейших поставщиков решений для рынка среднего и малого бизнеса в России и СНГ.

Нашим клиентам мы предлагаем полный спектр решений и услуг для управления бизнесом.

Методология Softline Solutions обеспечивает ощутимые результаты от использования решений SAP:



























- повышение прибыли на 5-10%;
- увеличение объема продаж за счет улучшения качества работы с покупателями;
- повышение отдачи всех ресурсов компании: финансовых, операционных, человеческих.

Опыт практической работы, методология ведения проектов и команда квалифицированных специалистов позволяют компании Softline Solutions гарантировать высочайший уровень предоставляемых услуг.

Мы преобразуем технологические достижения в успех вашего бизнеса.

Статус компании Softline Solutions: 

115054 Москва, ул. Дубининская, д. 53, стр. 5, оф. 201. Тел.: (495) 545-0-545;
<http://www.softline.ru/solutions>; <http://www.businessone.ru>;
e-mail: sap@softline.ru.

 Москва,  Санкт-Петербург,  Владивосток,  Екатеринбург,  Иркутск,  Казань,  Калининград,  Краснодар,  Красноярск,  Нижний Новгород,  Новосибирск,  Омск,  Пермь,  Ростов-на-Дону,  Самара,  Уфа,  Хабаровск,  Челябинск,  Минск,  Гомель  Киев  Ташкент  Алматы
 Бишкек,  Баку  Душанбе  Улан-Батор

Рынок IT-обучения: итоги последних лет

Учебный центр Softline на сегодня является крупной компанией с широкой сетью филиалов и стремительными темпами развития. Достижение значительных результатов невозможно без внимания к состоянию отрасли в целом. Мы регулярно анализируем ситуацию в сфере IT-обучения и проводим анкетирование наших заказчиков. Эта статья посвящена сегодняшнему уровню развития рынка IT-обучения и его характерным особенностям.

Обучение и структура затрат

В соответствии с данными Linex (Лига независимых экспертов в области IT) в структуре мирового рынка информационных технологий наблюдается непрерывное увеличение доли затрат на IT-услуги, которая на сегодня составляет 58–62% от общей суммы мировых расходов на IT. Это связано с постоянным совершенствованием компаниями своей информационной инфраструктуры, высокой степенью автоматизации управленческих и производственных процессов, аудитом информационных систем, повышением квалификации специалистов компаний.

Структура затрат на IT-услуги за последние несколько лет практически не изменилась: 54% всех затрат приходится на IT-консалтинг, 43% — на разработку программных продуктов и 4% на обучение в сфере IT (рис. 1).

Основными потребителями IT-обучения являются такие отрасли, как транспорт и связь, добывающая промышленность, государственное управление, торговля, металлургия, энергетика, пищевая промышленность, НИОКР и здравоохранение.

На основании проведенного IDC Worldwide исследования объем российского рынка IT-обучения в 1997 году оценивался в \$32 млн и при этом составлял всего 1% от объема российского IT-рынка. На одного сотрудника в этот период приходилось всего 4,6 учебного дня в год, что в 9 раз меньше по сравнению с аналогичными показателями в иностранных фирмах, работавших тогда в России.

В России в этот период рынок IT-обучения еще не существовал как отдельный сегмент рынка и находился лишь в зачаточном состоянии.

IT-обучение тогда еще не воспринималось как необходимость. Это было связано со многими факторами: в целом недостаточной развитостью информационных технологий в России, из-за чего еще не созрела острая необходимость в квалифицированных IT-специалистах; недостаточно развитой IT-инфраструктурой организаций; сложной экономической ситуацией в стране и пр. Однако именно в этот период, по оценке IDC Worldwide, происходит популяризация получения высшего и среднего образования именно в сфере информационных технологий. Многие российские интеграторы с 1997 года заметно увеличили инвестиции в сферу подготовки IT-специалистов компаний-клиентов.

В последние годы ситуация на рынке IT-обучения меняется. Наступил определенный перелом в отношении к обучению со стороны российских предприятий. Быстро увеличивается и число учебных центров. В настоящее время в России насчитывается уже более 100 авторизованных центров, которые предлагают IT-тренинги. По данным IDC Worldwide, крупными провайдерами IT-обучения в России являются компании Oracle и IBM, получающие до 30% доходов от бизнеса IT-обучения своих сертифицированных российских партнеров. Весьма распространено обучение продуктам и технологиям Microsoft. При этом практически все доходы от IT-обучения получают российские партнеры Microsoft.

Региональная статистика

Концентрация сертифицированных центров по IT-обучению, и, соответственно, степень конкуренции, различна в каждом из регионов страны (рис. 2).

Максимальная концентрация учебных центров приходится на ЦФО (около 37% от общего количества центров по России). При этом необходимо отметить, что практически все центры ЦФО расположены в Москве.

На ПФО приходится около 19% всех центров. Однако здесь учебные центры расположены более разрозненно, они действуют в Нижнем Новгороде, Самаре, Казани, Уфе, Перми. Наибольшее количество центров приходится на Нижний Новгород и Самару (по 5–6 учебных центров на город), меньшее — на Казань, Уфу и Пермь (в среднем по два учебных центра на город).

Практически наравне с ПФО по количеству учебных центров находится СЗФО (17%). 95% всех учебных центров, входящих на этот регион, располагается в Санкт-Петербурге. На этом рынке работают специализированные центры обучения при вузах, большое количество независимых коммерческих курсов, индивидуальных программ. Кроме того, в ряде случаев IT-обучением занимаются и соответствующие департаменты внутри предприятий.

В СФО конкурентная борьба находится в развивающемся состоянии, несмотря на то что сейчас доля входящих на него учебных центров достигает 11%. В Новосибирске работает около четырех основных учебных центров. Остальные рассредоточены по таким городам, как Томск, Омск, Красноярск, Иркутск.

В УФО учебные центры сконцентрированы в Екатеринбурге и Перми, хотя есть центры и в других городах округа. Всего на УФО приходится 9% всех учебных центров, при этом можно отметить, что екатеринбургский рынок IT-обучения



Рисунок 1. Структурная динамика рынка IT-услуг в России, 2002–2006 (Источник: CNews Analytics 2006)



Рисунок 2. Процентное соотношение количества сертифицированных учебных центров по округам РФ, собственное исследование УЦ Softline, 2007

Таблица 1. Анализ факторов, влияющих на выбор авторизованного учебного центра

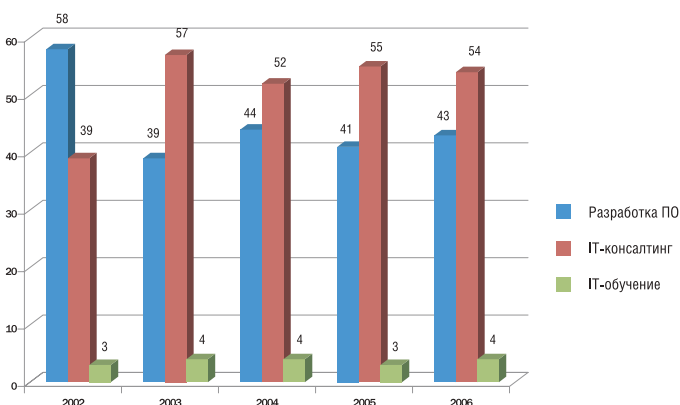
Фактор	Степень важности для клиентов	Кол-во ответов, %	Макс. кол-во ответов, %	Ранжирование ответов (от 1 до 5)
Стоимость обучения	очень важно	8	8	3
	важно	58	58	
	особого значения не имеет	27		
	не влияет на принятие решения	8		
Квалификация преподавателей	очень важно	60	60	1
	важно	37		
	особого значения не имеет	3		
	не влияет на принятие решения	0		
Индивидуальный подход к слушателям	очень важно	33	33	2
	важно	56	56	
	особого значения не имеет	8		
	не влияет на принятие решения	3		
Степень известности учебного центра	очень важно	7		4
	важно	41	41	
	особого значения не имеет	43	43	
	не влияет на принятие решения	9		
Техническая оснащенность классов	очень важно	28	28	2
	важно	63	63	
	особого значения не имеет	6		
	не влияет на принятие решения	3		
Месторасположение учебного центра	очень важно	12	12	3
	важно	50	50	
	особого значения не имеет	35		
	не влияет на принятие решения	3		
Отзывы отучившихся слушателей	очень важно	11	11	3
	важно	52	52	
	особого значения не имеет	31		
	не влияет на принятие решения	5		
Большой выбор курсов	очень важно	10	10	3
	важно	56	56	
	особого значения не имеет	31		
	не влияет на принятие решения	3		
Наличие вечерних курсов, курсов выходного дня	очень важно	6		5
	важно	25	25	
	особого значения не имеет	45	45	
	не влияет на принятие решения	24		
Возможность дистанционного обучения	очень важно	7		5
	важно	26	26	
	особого значения не имеет	46	46	
	не влияет на принятие решения	21		

Таблица 2. Выявление основных факторов, влияющих на выбор авторизованного центра обучения

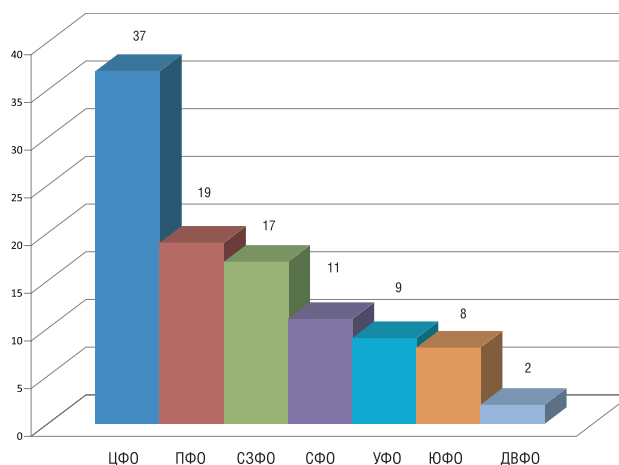
Фактор	Ранжирование ответов (от 1 до 5)
Квалификация преподавателей	1
Индивидуальный подход к слушателям	2
Техническая оснащенность классов	2
Стоимость обучения	3
Большой выбор курсов	3
Месторасположение учебного центра	3
Отзывы отучившихся слушателей	3
Степень известности учебного центра	4
Наличие вечерних курсов, курсов выходного дня	5
Возможность дистанционного обучения	5

достиг стадии насыщения. Сейчас на нем работает около 8 учебных центров.

На ЮФО приходится 8% всех учебных центров. Ситуация основная часть учебных центров сосредоточена в Ростове-на-Дону, остальные — в Краснодаре, Волгограде, Саратове, Туапсе, Батайске.

Наиболее низкий уровень конкуренции наблюдается в ПФО — всего 2%.

Достаточное насыщение рынка IT-обучения привело к тому, что «белых пятен» на карте практически не осталось: сильные игроки предлагают до 300 курсов по весьма разнообразной тематике.

Как выбирают тренинговый центр?

Для того чтобы оценить, какие факторы влияют на выбор компаний при обращении к тому или иному учебному центру, в 2007 году Учебный центр Softline провел опрос потенциальных заказчиков и уже обучившихся в центре слушателей. В опросе приняли участие 560 респондентов.

Для оценки был составлен полный перечень факторов, которые в той или иной степени могли бы повлиять на выбор клиента между одним или другим учебным центром. Опрос был проведен по шкале «Очень важно», «Важно», «Особого значения не имеет», «Не влияет на принятие решения» (таблицы 1, 2).

На основании проведенного опроса каждый из факторов был ранжирован в зависимости от количества голосов, приходящихся на него.

Наиболее важным свойством для респондентов оказалась квалификация преподавателей. На втором месте по важности оказалось два фактора: индивидуальный подход к слушателям и техническая оснащенность учебного центра.

На третьем месте — стоимость обучения, большой выбор курсов, месторасположение учебного центра и отзывы отучившихся. На четвертом — степень известности учебного центра. На последнем месте — наличие вечерних курсов и курсов выходного дня, возможность дистанционного обучения.

Проводимые учебным центром Softline постоянные исследования позволяют непрерывно совершенствоваться в сфере IT-обучения, чтобы идти в ногу с требованиями заказчиков и предвидеть их дальнейшие потребности.

В работе на рынке IT-обучения важны исключительный опыт, инициатива, гибкость, максимальная заинтересованность в заказчиках, подготовка эксклюзивных кадров, мгновенная адаптация к изменениям потребностей заказчиков, — только при наличии всего перечисленного на данном рынке можно достичь действительно впечатляющих результатов.

Публикация представляет собой сокращенный вариант статьи Елены Литвиновой, руководителя Учебного центра Softline в Новосибирске, которая впервые была опубликована на страницах журнала «IT-спец».

Учебный центр Softline: итоги 2007 года

Вот и подходит к концу 2007 год. Прошел еще один важный жизненный этап. Пора подвести итоги!

2007 год оказался очень удачным для Учебного центра Softline. Мы открыли несколько представительств в России и странах СНГ, получили авторизации мировых производителей ПО, открыли новое направление обучения — и это еще не все. На этих страницах мы подводим итоги работы Учебного центра Softline за год. Надеемся, вам будет интересно.

Учебный центр Softline — награды

В 2007 году Учебный центр Softline получил ряд наград. Наши награды — это лучшее доказательство качества учебного процесса в УЦ Softline, а также высокой квалификации всего персонала — от менеджера до тренера.

Корпорация Microsoft признала проект «Тест-драйв с Учебным центром Softline» лучшей акцией в России по итогам 2006 года



В мае 2007 года прошел ежегодный Весенний Партнерский Форум Microsoft. Традиционно Microsoft поведает своим партнерам о планах на будущее, а так же подвел итоги работы за год прошедший. В номинации «Лучшая акция по продвижению новых продуктов Microsoft» победу одержал Учебный центр Softline со своим проектом «Тест-драйв: Windows Vista, Exchange 2007, Office 2007 с Учебным центром Softline».

Тест-драйв — это мастер класс, цель которого — ознакомление клиентов с новыми продуктами Microsoft до их официального выхода. УЦ Softline — единственный учебный центр в России и СНГ, который решился на реализацию столь масштабного проекта. Более 800 IT-специалистов из всех регионов России прошли обучение в рамках этого проекта в УЦ Softline. В этой номинации у Softline не было конкурентов!



УЦ Softline — лучшая компания в сфере IT-образования 2006 года в Узбекистане

В мае 2007 года представительство УЦ Softline в Узбекистане признано Лучшей компанией в сфере IT-образования в 2006 году на республиканском конкурсе в рамках «BEST SOFT — UZBEKISTAN 2007».

Победитель выбирался по таким критериям, как статусы компании, количество обучаемых в год по направлениям, количество преподавателей и уровень их подготовки, перечень основных направлений и учебных курсов, направления сертификации слушателей в компании и др.

Звание лучшей компании в сфере IT-образования в 2006 году на рынке Узбекистана ярко характеризует принцип работы Учебного центра Softline — одинаково высокое качество услуг в любом нашем филиале.

Учебный центр Softline в Алматы — лучший учебный центр Microsoft

В сентябре в Алматы в рамках ежегодного партнерского форума Microsoft в Казахстане состоялась церемония награждения лучших партнеров Microsoft 2007 по итогам финансового года.

В рамках данного форума филиал Учебного центра Softline г. Алматы был объявлен победителем в номинации: «Лучший учебный центр Microsoft» в Казахстане.

Учебный центр Softline — центр тестирования Prometric



Учебный центр Softline в первой половине 2007 года заключил уникальный контракт с компанией Prometric на предоставление услуг тестирования во всех своих российских представительствах.

Компания Prometric — всемирно известный разработчик и провайдер компьютерных тестов по продуктам ведущих мировых производителей программного обеспечения: Microsoft, Oracle и многих других.

Prometric выдвигает единый по всему миру обширный список требований к вновь открывающимся центрам тестирования: просторный и хорошо освещенный класс, специальное компьютерное оборудование, сертифицированный персонал, строгий контроль за экзаменуемыми и пр. Именно поэтому сертификаты, полученные в стенах тестового центра Prometric, высоко ценятся по все-

Учебный центр Softline. Мы делаем знания ближе!

Сегодня Учебный центр Softline насчитывает 23 представительства по всей России и СНГ. Только в этом году УЦ Softline открыл свои двери в городах Пермь, Калининград, Улан-Батор (Монголия), Тбилиси (Грузия).

Каждый офис Учебного центра имеет собственное расписание курсов, и организации могут планировать обучение своих сотрудников во всех регионах России и СНГ.

Все представительства Учебного центра Softline предлагают широкий выбор курсов, гибкую систему скидок, качественную техническую оснащенность класса, профессиональный сопутствующий сервис во время обучения, гибкую систему скидок.



му миру и являются гарантией объективной оценки знаний специалистов.

Для получения авторизации Учебный центр Softline с честью выдержал жесткую проверку, организованную Prometric, и готов предложить всем российским специалистам равные возможности для подтверждения высокого уровня знаний в области сопровождения информационных систем и получения международного сертификата.

Также хочется отметить, что Учебный центр Softline является авторизованным центром тестирования Kaspersky Lab, RadHat, Microsoft Office Specialist (MOS).

Учебный центр Softline — авторизация мировых производителей ПО Oracle



Летом 2007 года Учебный центр Softline получил право проводить авторизованное обучение технологиям Oracle на территории Российской Федерации.

Получив статус Oracle Approved Education Provide, УЦ Softline подтвердил, что соответствует всем требованиям, которые корпорация Oracle предъявляет к авторизованным партнерам по обучению. Все преподаватели авторизованных партнеров проходят подготовку в соответствии с требованиями Программы сертификации инструкторов Oracle. Требования к сертифицированным инструкторам чрезвычайно высоки: каждый из кандидатов, помимо наличия статуса Oracle Certified Professional (OCP), проходит программу специальной сертифи-

кации инструкторов и сдает экзамены на статус преподавателя. Экзамен поверяет не только знания на соответствие высокому стандарту Oracle, включая нюансы и особенности продуктов, но и достаточный уровень преподавательских навыков, что особенно важно в работе будущего тренера Oracle.

Курсы в Учебном центре Softline позволяют подготовиться к получению таких престижных статусов, как Oracle Certified Associate и Oracle Certified Professional по направлениям Oracle Database и Oracle Fusion Middleware.

Также статус Oracle Approved Partner имеет представительство Учебного центра Softline в г. Баку (Азербайджан).

Quark



В августе текущего года Учебный центр Softline был зарегистрирован в партнерской системе QuarkAlliance в качестве первого Authorized Training Provider на территории России и СНГ.

Quark — ведущий производитель программного обеспечения для издательской отрасли. Более чем в 100 странах мира продукты Quark используются для подготовки разнообразной печатной продукции: от журналов, газет и книг до каталогов, брошюр и материалов, публикуемых в Интернете.

Теперь УЦ Softline готов предложить клиентам учебные курсы, разработанные с учетом российской издательской специфики и официально одобренные вендором. До этого момента на рынке IT-тренингов в России и ближнем зарубежье подобного предложения не было. Каждый учебный центр самостоятельно создавал свою авторскую программу курсов по продуктам Quark, определяя длительность курса и стоимость.

В первую очередь в линейке курсов УЦ Softline появятся тренинги по Desktop-приложениям: популярнейшей программе верстки и допечатной подготовки — QuarkXPress; в дальнейшем по новому инструменту Quark для подготовки интерактивных материалов — Quark Interactive Designer и специализированному инструментарию по допечатной подготовке — Quark Print Collection. В программу тренинга войдет не только изучение функциональных возможностей QuarkXPress, но и блок информации, посвященный соблюдению культуры верстки и российских типографских традиций.

Autodesk

Autodesk
Authorised Training Centre

В мае 2007 года представительство Учебного центра Softline г. Алматы (Казахстан) получило статус авторизованного учебного центра Autodesk.

Курсы, предлагаемые в Учебном центре Softline, нацелены на специалистов, которым необходимо научиться использовать уникальные функции программ AutoCAD, Autodesk Inventor, Architectural Desktop и Autodesk Revit Building.

Также Учебный центр Softline г. Москва имеет статус авторизованного центра обучения Autodesk.

Учебный центр Softline — дистанционное обучение



Летом 2007 года УЦ Softline подписал контракт с компанией Skillsoft — мировым провайдером e-learning — на предоставление дистанционного обучения.

Дистанционное обучение (e-learning) — это особая форма обучения на основе новых информационных технологий и систем мультимедиа. УЦ Softline специализируется на IT-курсах и предоставляет следующие формы дистанционного обучения.

- **Самостоятельное дистанционное обучение** — электронные курсы «IT-Pro». Несмотря на то, что данная форма дистанционного обучения предполагает самостоятельное изучение выбранного материала, у каждого пользователя остается возможность задать интересующий вопрос преподавателю УЦ Softline. Каждый тренинг из обширного списка в 1500 курсов включает в себя учебно-методическое обеспечение, интерактивные лабораторные работы, а также тестирование полученных знаний.
- **Библиотека 24x7**. Данная форма дистанционного обучения включает в себя обширную базу видео и текстовых файлов: записи видео-выступлений специалистов определенной отрасли, полнотекстовые книги, полнотекстовые аналитические статьи и многое другое.
- **Обучение с помощью электронных вебинаров (виртуальная классная комната)**. Приобретая этот курс, организация получает доступ к системе обучения и расписанию вебинаров. В определенное время, обозначенное в расписании, преподаватель УЦ Softline дистанционно начнет обучение. Если компания по каким-то причинам не имела доступа в Интернет в это время, то предусмотрена возможность записи вебинаров. Продажа дистанционного обучения для частного сектора будут организованы, в том числе, и через электронный магазин Allsoft.

Учебный центр Softline — активное участие в жизни IT-сообщества

В июле 2007 года Учебный центр Softline принял участие в организации Всероссийского Слета Сисадминов, приурочен-

ного к международному профессиональному празднику — Дню Системного Администратора, и организовал конкурс «Сисадминский косяк». По итогам конкурса победителям за первое место была вручена туристическая палатка от «Лаборатории Касперского», а за второе — бесплатное обучение на курсе от Учебного центра Softline.

Учебный центр Softline активно участвует в развитии и проведении встреч клубов MCP в классах Учебного центра. На встречу клуба MCP приходят специалисты Microsoft, которые делятся своим опытом и знаниями.

Учебный центр Softline — возможность попробовать новые продукты

В 2007 году Учебный центр Softline развил новый способ коммуникации с клиентами. УЦ провел ряд тест-драйвов Microsoft, Citrix, Autodesk и Полигоны 2007 Microsoft.

Тест-драйв и Полигон — это хорошая возможность ознакомиться с новым продуктом производителя до его официального выхода. Мероприятия такого формата дают клиентам шанс своими глазами увидеть и испытать новый продукт без затрат ресурсов своей компании. Также тест-драйв и Полигон помогают слушателям принять решение о покупке нового ПО.

Учебный центр Softline — качественное обучение

Учебный центр Softline следит за своей репутацией и всегда старается предоставить своим клиентам только качественное обучение. В 2007 году почти все наши тренеры были отправлены на обучение в офисы наших вендоров. Многие из них получили новые сертификации, чем еще раз доказали свой профессионализм.

Кроме этого мы стараемся следить за рынком IT-обучения и предлагать как можно больше новых курсов. Только в этом году мы увеличили линию курсов и теперь читаем курсы по таким направлениям, как: Citrix Presentation Server 4.5, Citrix Edge Site 4.5, Symantec Backup Exec 11, RedHat, Kaspersky Lab серия 6.0. Учебный центр Softline всегда открыт для сотрудничества, старается предоставить своим заказчикам только качественное обучение и мы рады видеть вас в стенах нашего Учебного центра.

Ждем вас в Учебном центре Softline!

softline | education

Учебный центр Softline
ул. Вавилова, д. 47а
Тел.: +7(495) 221-1070
E-mail: elearning@softline.ru

Курс	Название	Длительность (дней/часов)	Январь			
			07-13	14-20	21-27	28-03
Курсы Microsoft Windows Vista						
	Развертывание рабочих станций Microsoft Windows Vista	3/24		14-16		
5058	Внедрение Microsoft Office 2007 Professional	2/16		17-18		
5115	Установка и конфигурирование операционной системы Windows Vista	3/24			21-23	
5116	Конфигурирование приложений и утилит Windows Vista	2/16			24-25	
5118	Обслуживание и устранение неполадок компьютеров с Windows Vista	3/24				28-30
5119	Поддержка ПК с Windows Vista с использованием образов настольных систем и установочных пакетов приложений	2/16				31-01
Курсы Microsoft Windows XP						
2285	Установка, настройка и администрирование Microsoft Windows XP Professional	3/24	05-09			30-01
Курсы по администрированию Windows Server 2003						
2273	Управление и поддержка среды Microsoft Windows Server 2003	5/40			21-25	
2276	Настройка сетевой инфраструктуры Microsoft Windows Server 2003: Сетевые узлы.	2/16				28-29
2279	Планирование, внедрение и поддержка инфраструктуры службы каталога Microsoft Windows Server 2003 Active Directory	5/40		14-18		
2087+	Кластерные решения на базе Microsoft Windows 2000/2003	3/24			21-23	
2433	Основы VBScript и Windows Script Host	3/24		14-16		
2439	Разработка сценариев с использованием Microsoft Windows Management Instrumentation	2/16		17-18		
Курсы Microsoft SQL Server 2000						
2071	Создание запросов в Microsoft SQL Server 2000 с использованием Transact-SQL	2/16	05-07			31-01
Курсы по администрированию Microsoft Exchange Server 2007						
5047	Установка и сопровождение Microsoft Exchange Server 2007. Вводный курс	4/32		15-18		
5049	Сопровождение системы защиты сообщений Microsoft Exchange Server 2007	2/16			21-22	
5050	Восстановление баз данных сообщений и серверов Microsoft Exchange Server 2007	2/16			23-24	
5051	Мониторинг и устранение неисправностей в работе Microsoft Exchange Server 2007	2/16			25-26	
5053	Дизайн почтовой инфраструктуры с использованием Microsoft Exchange Server 2007	3/24				28-30
5054	Разработка высоко надежного решения почтовой инфраструктуры с использованием Microsoft Exchange Server 2007	2/16				31-01
Курсы Microsoft SMS, MOM						
2596	Управление Microsoft Systems Management Server 2003	5/40		14-18		
2287	Управление инфраструктурой при помощи Microsoft Operations Manager 2005	3/24			21-23	
Курсы Microsoft SharePoint 2007						
5060	Implementing Microsoft® Windows® SharePoint® Services 3.0	2/16				28-29
5061	Implementing Microsoft® Office SharePoint® Server 2007	3/24				30-01
CISCO						
ICND1	Interconnecting Cisco Networking Devices v.1.0 Part 1	5/40		14-18		
ICND2	Interconnecting Cisco Networking Devices v1.0 Part 2	5/40			21-25	
BSCI	Построение масштабируемых интерсетей Cisco® 3.0	5/40				21-26
BGP	Конфигурирование BGP на маршрутизаторах Cisco	5/40	08-12			
MPLS	Управление трафиком в сетях Cisco MPLS	5/40		14-18		
SND	Защита сетевых устройств	5/40				28-01
CWENT	Использование программ Cisco Works для управления локальными (LAN) и глобальными (WAN) сетями	5/40			21-25	
VERITAS: резервное копирование						
SYM-008-1	Администрирование программного продукта Symantec Backup Exec 11d for Windows Servers, часть 1	3/24				28-30
SYM-008-1,2	Администрирование программного продукта Symantec Backup Exec 11d for Windows Servers, часть 1, 2	5/40				28-01
Курсы по разработке и администрированию баз данных Oracle 10g						
OR-10gPLSQL	База данных Oracle10g: Основы PL/SQL	2/16		14-15		
OR-10gDPU	База данных Oracle 10g: Разработка программных единиц PL/SQL	3/24		16-18		
OR-10gNFA	Oracle10g: Новые возможности управления	5/40				
OR-10gDBAI	Основы администрирования Oracle10g, часть I	5/40		14-18		
OR-10gDBAII	Основы администрирования Oracle10g, часть II	5/40			21-25	
OR-10gPT	Сервер Oracle Database 10g: Оптимизация производительности	4/32				28-31

Курс	Название	Длительность (дней/часов)	Январь			
			07-13	14-20	21-27	28-03
CHECK POINT NGX						
CPT-11	Check Point Security NGX – Администрирование I	3/24			21-23	
CPT-12	Check Point Security NGX – Администрирование II	3/24			24-26	
CPT-13	Check Point NGX – Администрирование III	4/32				28-31
CPT-15	Check Point Certified Security Expert CCSE NGX – ускоренный курс	2/16				01-02
Trend Micro						
TRM-001	Построение системы антивирусной защиты на базе продуктов Trend Micro	2/16				28-29
McAfee						
MCA-001	Антивирусное администрирование McAfee VirusScan Enterprise 8.0i и ePolicy Orchestrator 3.6	4/32		14-17		
AUTODESK						
AD-1	Основы работы в системе AutoCAD 2007	5/40		14-18		
AD-2	Основы трехмерного моделирования в системе AutoCAD 2007	5/40			21-25	
Пользовательские курсы						
US-03	Excel 2003, Базовый	1/8		14		
US-04	Excel 2003, расширенный	2/16		15-16		
Вечерние курсы						
Курсы Microsoft Windows Vista						
5115	Установка и конфигурирование операционной системы Windows Vista	5/20		14-18		
5118	Обслуживание и устранение неполадок компьютеров с Windows Vista	5/20			21-25	
Курсы по администрированию Windows Server 2003						
2273	Управление и поддержка среды Microsoft Windows Server 2003	10/40				28-08
Курсы по администрированию Microsoft Exchange Server 2007						
5047	Установка и сопровождение Microsoft Exchange Server 2007. Вводный курс	10/20		14-23		
5049	Сопровождение системы защиты сообщений Microsoft Exchange Server 2007	4/32				28-31

Впервые в Allsoft.ru: курсы e-learning



Учебный центр Softline впервые представляет в Интернет-магазине Allsoft.ru дистанционные курсы для подготовки к сертификациям ведущих вендоров: Microsoft, Oracle, Cisco, Check Point, Project Management, Novell, CompTIA, Sun Microsystems, Macromedia, Linux Professional Institute (LPI), (ISC)2, IBM и другие.

Учебный центр Softline — реселлер дистанционного обучения от ведущего поставщика e-learning решений компании Skillsoft. Более 60 электронных курсов по IT уже доступны для онлайн-покупки в Интернет-магазине Allsoft.ru. В ближайшее время планируется расширить ассортимент дистанционного обучения до 1500 электронных курсов по IT-тематике.

Интернет-магазин Allsoft.ru является проектом компании Softline, одного из лидеров в сфере лицензирования широкого спектра программного обеспечения на рынке России и стран СНГ. Allsoft.ru — это возможность приобретения широкого спектра лицензионного программного обеспечения через Интернет. Курсы дистанционного обучения Учебного центра Softline являются отличным дополнением ассортимента Интернет-магазина.

«Электронное обучение — это быстро развивающийся продукт, который приобретает всё большую популярность в России. В настоящее время многие испытывают серьезную нехватку свободного времени. У некоторых специалистов есть желание и средства для совершенствования своих навыков и повышения квалификации, но они не располагают достаточным количеством времени для учебы. Мы предлагаем нашим клиентам новое решение этой проблемы — дистанционное обучение. В любое время, в любом месте, где есть компьютер и выход в Интернет, клиент может пополнять свой багаж знаний и готовиться к необходимой сертификации.

Теперь купить дистанционный курс стало гораздо проще, поскольку один из крупнейших Интернет-магазинов по продаже программного обеспечения — Allsoft.ru — предлагает своим клиентам каталог курсов дистанционного обучения. Одним нажатием кнопки из любой точки мира можно сделать заказ и получить доступ к системе e-learning Учебного центра Softline», — говорит Светлана Астанаева, руководитель проекта e-learning компании Softline.

Учебный центр Softline планирует сделать доступной для широкого круга пользователей электронную библиотеку

компании Skillsoft — Books 24X7, разместив ее в Интернет-магазине Allsoft.ru. Библиотека включает в себя более 15 тысяч полнотекстовых книг по IT-тематике от лучших сертифицированных мировых издателей, таких как Oracle Press, Microsoft Press и др.

«Интернет-магазин по продаже программного обеспечения Allsoft.ru расширил спектр своих услуг с помощью размещения каталога дистанционных курсов. Наше предложение в IT-сфере клиентам магазина стало еще полнее и разнообразнее. Мы считаем, что дистанционное обучение — это часть будущего и настоящего, это направление нужно развивать и совершенствовать. Мы рады, что совместными усилиями с Учебным центром Softline смогли внести свой вклад в развитие e-learning. Теперь специалист может купить электронные курсы быстро и удобно, ему не придется тратить свои силы и время на поиски информации по дистанционному», — говорит Ирина Кузнецова, руководитель Интернет-магазина Allsoft.ru.

softline® | education

Учебный центр Softline
ул. Вавилова, д. 47а
E-mail: elarning@softline.ru

Прайс-лист дистанционного обучения УЦ Softline

Курсы E-learning для подготовки к сертификации	Кол-во курсов	Ст-ть руб.
(ISC)2		
Certified Information Systems Security Professional (CISSP)	10	9 775
Information Systems Security Engineering Professional (ISSEP)	4	7 275
Systems Security Certified Practitioner (SSCP)	7	7 400
Check Point		
Check Point Certified Security Administrator (CCSA)	6	7 275
NGX Certification		
Cisco		
Cisco Certified Design Associate (CCDA)	19	13 600
Cisco Certified Design Professional (CCDP)	33	23 675
Cisco Certified Network Associate (CCNA)	34	21 975
Cisco Certified Network Professional (CCNP)	40	20 725
Cisco Certified Security Professional (CCSP)	23	17 875
Cisco Certified Internetwork Professional (CCIP)	22	14 425
Cisco Certified Voice Professional (CCVP)	52	24 900
Cisco Access Routing and LAN Switching Specialist	12	12 550
Cisco IDS Specialist	8	9 725
Cisco VPN Specialist	11	12 450
Cisco IP Telephony Support Specialist	52	24 900
Cisco IP Telephony Design Specialist	10	10 625
Cisco IP Telephony Operations Specialist	10	10 625
Cisco IP Communications Support Specialist	52	24 900
CIW		
CIW Associate	9	9 775
CIW Professional	38	22 300
Master CIW Site Designer	31	22 475
Master CIW Administrator	16	13 800
Master CIW Enterprise Developer	35	19 575
CIW Web Developer	5	6 700
CIW Security Analyst	7	10 900
CompTIA		
CompTIA A+ 2003 Certification	11	6 700
CompTIA A+ 2006 Certification	21	6 700
CompTIA i-Net+ Certification	9	9 775
CompTIA Linux+ Certification	7	8 725
CompTIA Network+ Certification	10	10 350
CompTIA Security+ Certification	5	12 075
CompTIA Server+ Certification	7	7 600
IBM		
IBM Certified Enterprise Developer - WebSphere Studio, V5.0	42	24 175
IBM Certified System Administrator - WebSphere Application Server V5.0	16	17 425
IBM Certified Database Associate – DB2 Universal Database V8.1 Family	4	3 925
IBM Certified Solution Developer - XML and Related Technologies	6	5 375
IBM Certified Associate Developer - Rational Application Developer for WebSphere Software V6	6	7 400
IBM Certified Database Administrator - DB2 UDB V8.1 for Linux, UNIX and Windows	6	5 925
Information Systems Examination Board (ISEB)		
Foundation Certificate in IT Service Management	6	7 150
Linux Professional Institute (LPI)		
Linux Professional Institute Certification (LPIC): Junior Level Administration	21	12 900
Linux Professional Institute Certification (LPIC): Intermediate Level Administration	16	14 950

Курсы E-learning для подготовки к сертификации	Кол-во курсов	Ст-ть руб.
Macromedia		
Certified ColdFusion MX Developer	6	10 725
Certified Dreamweaver MX 2004 Developer	7	8 150
Certified Macromedia Flash MX 2004 Designer	5	7 400
Certified Dreamweaver 8 Developer	7	8 050
Microsoft		
Microsoft Certified Database Administrator (MCDBA)	188	19 575
MCSA on Microsoft Windows 2000 Track	74	24 375
MCSA on Windows Server 2003 Track	69	32 500
MCSA Windows Server 2003 Upgrade	4	7 150
Microsoft Certified Systems Administrator (MCSA) Messaging Specialization on Microsoft Windows 2000	54	19 575
Microsoft Certified Systems Administrator (MCSA) Security Specialization on Microsoft Windows 2000	47	19 575
Microsoft Certified Systems Administrator (MCSA) Messaging Specialization on Microsoft Windows 2000	41	19 575
Microsoft Certified Systems Administrator (MCSA) Security Specialization on Microsoft Windows 2000	49	19 575
Microsoft Certified Systems Administrator (MCSA) Security Specialization on Microsoft Windows 2003	172	36 700
MCSD for Microsoft .NET Certification	141	32 500
MCSE Windows 2000 Track	49	32 500
Microsoft Certified Systems Engineer (MCSE) Security Specialization on Microsoft Windows 2000	92	32 500
Microsoft Certified Systems Engineer (MCSE) Messaging Specialization on Microsoft Windows 2000	134	32 500
MCSE Windows Server 2003 Track	11	17 125
MCSE Windows Server 2003 Upgrade	67	36 700
Microsoft Certified Systems Engineer Server (MCSE) Security Specialization on Microsoft Windows Server 2003	70	36 700
Microsoft Certified Systems Engineer Server (MCSE) Messaging Specialization on Microsoft Windows Server 2003	168	17 125
Microsoft Certified Application Developer (MCAD)	9	17 125
Microsoft Certified Desktop Support Technician (MCDST)	22	17 125
Microsoft Certified Technology Specialist (MCTS): .NET Framework 2.0 Web Applications	16	17 125
Microsoft Certified Technology Specialist (MCTS): .NET Framework 2.0 Distributed Applications	17	17 125
Microsoft Certified Technology Specialist (MCTS): .NET Framework 2.0 Windows Applications	1	17 125
Microsoft Certified Technology Specialist (MCTS): SQL Server 2005	1	17 125
Microsoft Certified IT Professional: Database Administrator	12	11 000
Oracle		
Oracle Application Server 10g Administrator: Certified Associate	12	12 275
Oracle Certified Professional: Database Administrator 10g	11	12 175
Oracle Database 10g Administrator Certified Associate	9	9 375
Oracle9i Database Administrator Certified Professional	10	13 425
Oracle9i Database Administrator Certified Associate	13	14 650
Oracle9i Database Administrator Certified Professional Upgrade Path	6	10 050
Project Management Institute (PMI)		
Certified Associate in Project Management (CAPM)	26	11 550
Project Management Professional (PMP) - PMBOK® Guide - Third Edition-aligned	6	5 900
Program Management Professional (PgMPSM)	26	11 550
Sun Microsystems		
Solaris 9 Operating Environments Certification	11	16 875
Sun Certified Programmer for the Java 2 Platform	20	12 950

Цены указаны на день сдачи каталога в печать, без учета НДС. Уточняйте актуальные цены у менеджеров УЦ.

С 17 СЕНТЯБРЯ КОМПАНИИ SOFTLINE, MICROSOFT, ZYXEL, ADOBE,
ЛАБОРАТОРИЯ КАСПЕРСКОГО И AUTODESK ПРОВОДЯТ

Всероссийский молодежный чемпионат iT-Academy 2007

[www.it-academy.ru / itacademy2007](http://www.it-academy.ru/itacademy2007)

Сдай **online** -тест
– и тебя ждут
призы!



В 2007 году президент
компании Microsoft в России
и СНГ Ольга Дергунова
оставила свой пост. Кто в
настоящий момент выполняет
ее обязанности?

- а. Ольга Дергунова
- б. Биргер Стен
- в. Жан-Филипп Куртуа
- г. Вахе Торосян

Главный приз
ждет в Москве!

Лидеры по итогам теста приглашаются в Москву
на финальное соревнование и встречу с будущими работодателями

softline[®]

Microsoft

ZyXEL

лаборатория

КАСПЕРСКОГО

Autodesk



Adobe

2EDU
ОБРАЗОВАНИЕ ДЛЯ ВЗРОСЛЫХ

softline | IT graduate

5 лет

Computer
помощь

NetworkDoc.RU



Новости Softline Academy

Softline — партнер фестиваля «Цифровой Мир - 2007»

Компания Softline выступила партнером фестиваля «Цифровой Мир - 2007», отметив специальными подарками хорошие знания участников мероприятия (школьников и студентов) в области Microsoft Office.



Фестиваль состоялся в конце октября текущего года в выставочном центре «Крокус-Экспо» в рамках выставки-форума «ИнфоКом 2007». Устроитель мероприятия – РОФ «Фонд развития игровых технологий и киберспорта».

Участники фестиваля приглашались на турнир по компьютерному многоборью «IT students E-Cup-2007», в программу которого входили соревнования между школьными и студенческими командами по сборке компьютеров, созданию локальной сети, поиску информации в Интернете, созданию и обработке фотографий, знанию Microsoft Office и т.д.

Компания Softline наградила призами школьников и студентов, показавших хорошие знания Microsoft Office. Победителям были вручены книги «Я могу работать в современном офисе» А. Прохорова и «Официальный учебный курс по Microsoft Word 2003».



В рамках фестиваля все посетители выставки могли попробовать свои силы в интерактивной программе «Цифровой Маршрут». Участникам маршрута предлагались специальные задания от партнеров мероприятия (в том числе, от компании Softline). Лучшие ответы поощрялись подарками.

Microsoft и Томский политехнический университет открывают Центр инноваций

Корпорация Microsoft и Томский политехнический университет провели День открытых дверей в Центре инноваций Microsoft, созданного в рамках инициативы Microsoft по поддержке и развитию высокотехнологичной экономики России. Открытие Центра инноваций в ТПУ является очередным этапом сотрудничества между Томским политехническим университетом и Microsoft и призвано способствовать развитию и реализации инновационного потенциала ТПУ.

Центр инноваций Microsoft (Microsoft Innovation Center, MIC) был создан на базе Томского политехнического университета в 2006 году в рамках реализуемой компанией Microsoft инициативы поддержки и развития высокотехнологичной экономики России.

Сотрудничество Microsoft и ТПУ началось еще в 2004 году, когда университет стал действующим участником программы Microsoft IT Academy, в рамках которой в нем был открыт учебный центр ТПУ и проводилось обучение студентов по курсам программы. Первоначально курсы Microsoft IT Academy в Учебном центре носили характер дополнительного образования. В 2005 году учебные материалы курсов Microsoft IT Academy стали постепенно внедряться в образовательный процесс на факультете «Автоматики и Вычислительной техники» ТПУ путем интегрирования в учебные планы различных специальностей факультета.

«Мы искренне рады тому, что наше сотрудничество с Томским политехническим университетом не стоит на месте — примером тому служит созданный в университете Центр инноваций Microsoft, — сказал Биргер Стен, генеральный директор ООО «Майкрософт Рус». — В мире Центры инноваций Microsoft обслуживают более 90 сообществ из 30 стран и обеспечивают доступ к мировым информационным ресурсам для студентов, разработчиков ПО, IT-профессионалов, исследователей и предпринимателей. Центр в ТПУ предоставляет студентам вуза новые возможности и способствует развитию взаимодействия университета с IT-индустрией».

Центры инноваций Microsoft предназначены для объединения усилий вузов и IT-индустрии с целью развития IT-сектора в России и нацелены, в частности, на развитие программных технологий и решений, в том числе проведение конкретных исследований и разработок. Ключевыми партнерами Центров являются академические центры, промышленные компании и государственные учреждения.

Сегодня Центр инноваций в Томском политехническом университете осуществ-

ляет свою деятельность по нескольким направлениям:

- повышение качества образования в вузе за счет переподготовки преподавателей и обучения аспирантов и студентов;
- развитие партнерских связей вуза с индустрией, подготовка профессиональных кадров для российских IT-компаний, а также развитие программ трудоустройства в компаниях партнерах;
- разработка программного обеспечения на базе перспективных технологий;
- адаптация, внедрение и распространение инноваций на платформе Microsoft;
- поддержка процессов коммерциализации инновационных технологий, поддержка проектов вуза и собственных проектов студентов и аспирантов;
- проведение экспертиз и участие в специализированных конкурсах.

С момента открытия в 2006 году в Центре инноваций Microsoft на базе ТПУ было успешно реализовано несколько проектов, среди которых образовательная программа по предпринимательству в сфере разработки ПО «Start in Garage», а также курс обучения новейшим технологиям разработки ПО Microsoft специалистов-разработчиков, организованное в ТПУ партнером Microsoft, компанией Softline. Помимо этого, 30 октября в Центре инноваций Microsoft в ТПУ прошел семинар «День Microsoft для разработчиков», предназначенный для широкого круга программистов и руководителей проектов, заинтересованных в использовании современных технологий и инструментов для создания программного обеспечения.

Центр инноваций будет работать на факультете Автоматики и вычислительной техники ТПУ и в Учебном центре ТПУ & Softline Academy (it-university.tpu.ru). Центр инноваций Microsoft в ТПУ является одним из пяти центров, осуществляющих свою деятельность в ведущих университетах России. До 2009 года компания Microsoft планирует открыть еще 5 Центров инноваций в российских вузах.

Softline, Microsoft и ФГУ МГУ проводят семинар для госслужащих

6 декабря 2007 года корпорация Microsoft совместно с Факультетом государственного управления МГУ им. Ломоносова при поддержке группы компаний Softline проводит семинар, посвященный созданию инновационных программ обучения государственных служащих и менеджеров, использующих в своей работе офисные технологии Microsoft. На семинаре представлены ресурсы программы Microsoft IT Academy, а также опыт и перспективы их использования в целях подготовки студентов и специалистов, обучающихся на факультетах государственного и муниципального управления и менеджмента.

Семинар предназначен для руководителей факультетов и кафедр, осуществляющих подготовку кадров по ИКТ-дисциплинам в области государственного и муниципального управления, а также руководителей служб персонала региональных администраций, региональных центров по подготовке и повышению квалификации государственных служащих в области информационных технологий.

В работе семинара принимают участие представители корпорации Microsoft, МГУ им. Ломоносова, группы компаний Softline, АП КИТ, НФПК, Информики, государственных предприятий и вузов. В рамках построения электронного государства важно эффективно использовать ИТ-инфраструктуру, поэтому развиваются концепции формирования квалификационных требований и связанные с ними программы обучения в области ИКТ. В этой связи, особенно остро стоит вопрос постоянного обновления образовательных программ в соответствие с развитием ИКТ. Мировой лидер информационных технологий — компания Microsoft — предлагает свои решения образовательным учреждениям для построения учебных программ, как для студентов, так и для тех, кто хочет повысить свою квалификацию в условиях постоянно меняющегося информационно-го окружения.

Программа Microsoft IT Academy разработана специально для образовательных учреждений для того, чтобы помочь им всегда предоставлять актуальные и высококачественное обучение в области

ИКТ. Динамика развития Программы демонстрирует эффективный пример сотрудничества Microsoft, бизнеса и образовательных учреждений. Особое внимание на семинаре будет уделено программам ИТ-сертификации и новым формам обучения. Программа Microsoft IT Academy, как и весь сектор информационно-коммуникационных технологий, постоянно развивается. Сегодня в программе зарегистрировано более 150 образовательных учреждений.

В рамках настоящего семинара представители Microsoft познакомят участников с новыми офисными технологиями и образовательными ресурсами. Представители российских и зарубежных образовательных учреждений поделятся своим опытом в реализации программы. Участникам будет предоставлена возможность в свободной форме обменяться мнениями.

Цель семинара — выявить пути сотрудничества в подготовке, модернизации и проведении образовательных программ по новейшим информационным технологиям для ИТ-специалистов и пользователей, показать международный опыт реализации программы Microsoft IT Academy, новые возможности и ресурсы программы, которые могут использоваться для внедрения в систему подготовки как ИТ-специалистов, так и менеджеров и государственных служащих, работающих с информацией, а также рядовых пользователей. В выступлениях участников будет представлен опыт успешных академий и результаты реализации отдельных проектов в России.

Certiport запускает международные соревнования по IC³ и MOS

Летом 2008 года в США пройдет международное соревнование для студентов на знание и умение работать с продуктами Microsoft Office. К участию приглашаются все желающие получить титул «Чемпиона Мира» среди пользователей Microsoft Word и Excel.

Соревнование проводится среди студентов и школьников, прошедших сертификацию по Microsoft Word или Microsoft Excel 2003 или 2007. Победители получат призы от организаторов и партнеров мероприятия: ноутбуки, принтеры, лицензионное ПО и другие подарки.

Кубок по IC³ ежегодно проводится компанией Certiport. Организаторы приглашают преподавателей вузов и тренеров Академий регистрироваться самим и создавать команды среди своих коллег, других преподавателей и слушателей. Участникам предстоит сдать международные экзамены по IC³ и получить статус Авторизованного Инструктора.

Призовой фонд мероприятия содержит широкий ряд подарков – от бесплатного путешествия на Гавайи до красочных футболок.

Компания Certiport приглашает всех желающих проверить свои знания, получить международный сертификат Microsoft Office Specialist или IC³ и выиграть призы. Информация о соревнованиях (на английском языке) размещена на сайтах <http://www.officecompetition.com> и www.certiport.com/IC3Cup.

Учебные центры Softline IT-Academy

Учебные центры Softline Academy созданы компанией Softline совместно с ведущими российскими вузами и специализируются на дополнительной подготовке и сертификации студентов по самым востребованным и перспективным направлениям информационных технологий.

Москва

Учебный центр ВМК МГУ & Softline Academy



Тел.: +7 (495) 939-15-85
E-mail: info@it-university.ru
Web-сайт: <http://it-university.ru>

Томск

Учебный центр ТПУ & Softline Academy



Тел.: +7 (3822) 42-00-03, 42-06-24
E-mail: ituniversity@tpu.ru
Web-сайт: <http://it-university.tpu.ru>

Омск

Учебный центр ИСУ СибаДИ & Softline Academy



Тел.: +7 (3812) 65-82-86
E-mail: it-academy@sibadi.org

Самара

Учебный центр СамГТУ & Softline Academy



Тел.: +7 (8462) 78-44-11
E-mail: it-university@samgtu.ru
Web-сайт: <http://it-university.samgtu.ru>

Воронеж

Учебный центр ВГУ & Softline Academy



Тел.: +7 (4732) 94-44-11
E-mail: admin@it-university.vorstu.ru
Web-сайт: <http://it-university.vorstu.ru>

Сургут

Учебный центр СурГУ & Softline Academy



Тел.: +7 (3462) 52-48-44
E-mail: admin@it-university.surgu.ru
Web-сайт: <http://it-university.surgu.ru>

Краснодар

Учебный центр КубГУ & Softline Academy



Тел.: +7 (861) 219-96-44
E-mail: it-university@kubsu.org

Калининград

РГУ им. И.Канта & Softline Academy



Тел.: +7 (4012) 59-55-90
E-mail: itacademy@albertina.ru

Санкт-Петербург

Учебный центр ГУАП & Softline Academy



Тел.: +7 (812) 313-70-73
E-mail: Softline-academy@guap.ru
Web-сайт: <http://it-university.guap.ru>

Саратов

УЦ СарГТУ & Softline Academy



Тел.: +7 (8452) 50-93-75
E-mail: softlineacad@sstu.ru

Тольятти

Учебный центр ТГУ & Softline Academy



Тел.: +7 (8482) 28-84-16
E-Mail: it-academy@titsu.ru
Web-сайт: it-academy.titsu.ru

Киров

Учебный центр ВятГУ & Softline Academy



Тел.: +7 (332) 64-15-91, 35-72-59
E-Mail: kirov.it-academy@mail.ru
Web-сайт: <http://kirov.it-academy.ru>

Приглашаем вузы
к сотрудничеству!

Проект Softline Academy Alliance.
Тел.: +7 (495) 221-10-70

E-mail: academy@softline.ru;
<http://www.it-academy.ru>

softline | academy

Как стать участником программы Microsoft IT Academy

В рамках программы Microsoft IT Academy корпорация Microsoft предлагает преподавателям и студентам разнообразные формы обучения и высококачественные учебные материалы, разработанные Microsoft Learning и получившие признание во всем мире

ОБУЧЕНИЕ



Партнеры Программы Microsoft IT Academy

Microsoft | Learning

Microsoft Learning позволяет проводить сертификацию, проверку квалификации, электронное обучение, аудиторные и лабораторные занятия, а также предоставляет книги и справочные материалы для более эффективного использования технологий Microsoft.

CERTIPORT

Компания Certiport предоставляет решения для образования, практической подготовки, аттестации и сертификации, позволяющие развивать навыки, необходимые для достижения целей, привлечения внимания и успешного продвижения в академических и деловых кругах. Эти решения включают программу сертификации Microsoft Office Specialist, Microsoft IT Academy Program, а

также специальную программу сертификации Certiport Internet and Computing Core Certification. Дополнительные сведения о компании Certiport и ее месте в программе Microsoft IT Academy Program по адресу: www.certiport.com

PEARSON
VUE

Pearson VUE предлагает услуги в области компьютерного тестирования и аттестации и в рамках сотрудничества с программой Microsoft IT Academy Program предоставляет программные решения для проведения экзаменов на получение сертификата Microsoft Certified Professional. Дополнительные сведения по адресу: www.vue.com/ms/

THOMSON
PROMETRIC

Thomson Prometric предлагает услуги в области компьютерного тестирования и аттестации и в рамках сотрудничества с программой Microsoft IT Academy Program предоставляет программные решения для проведения экзаменов на

получение сертификата Microsoft Certified Professional. Дополнительные сведения на www.prometric.com

softline

Компания Softline является партнером Microsoft по многим образовательным программам, в том числе и по программе Microsoft IT Academy. Softline также является солюшн-провайдером Certiport по сертификации MOS и IC3 на территории России и СНГ. Дополнительные сведения о компании на сайтах: www.softline.ru и www.IT-Academy.ru

ЭКОМ

Издательство «Эком» предлагает вашему вниманию учебные курсы от Microsoft Press из серии «Официальный учебный курс Microsoft» (МОАС). Книги издаются совместно с издательством «БИНОМ. Лаборатория знаний». Информацию о книгах — на www.ecom.ru

Компании Softline и Certiport приглашают к сотрудничеству учебные центры, вузы и другие образовательные учреждения.

Откройте Авторизованный Тестовый Центр Certiport на базе вашего образовательного учреждения.

Предоставьте своим слушателям и студентам возможность получить самые популярные и признанные во всем мире сертификаты MOS и IC3.

Ваш Тестовый Центр может выбрать одну или две программы сертификации:

Microsoft Office Specialist (MOS)

Программа сертификации Microsoft Office Specialist — общепризнанный отраслевой стандарт навыков работы с настольными приложениями Microsoft Office. Она подходит всем, кто активно использует в своей деятельности самый популярный офисный пакет компании Microsoft.



Internet and Computing Core Certification (IC³)

Программа сертификации Internet and Computing Core Certification — идеальный вариант для всех, кто хочет подтвердить базовый уровень знаний по работе с компьютером и Интернетом.



Для регистрации Авторизованного тестового центра вам необходимо обратиться в Softline к менеджеру проекта Роману Леонтьеву
Тел.: +7 (495) 232 0023
Факс: +7 (495) 232 0023
E-mail: itcert@softline.ru

Softline обладает статусом солюшен-провайдера Certiport на территории России и СНГ и всегда готов оказать вам всестороннюю поддержку!

Softline Consulting Services

Современный бизнес уже невозможно представить без информационных технологий. В то же время рынок IT развивается значительно быстрее остальных сегментов экономики. Аппаратные средства и программные продукты достигли высокого технологического уровня и функциональности, но вследствие этого стали очень сложными. Настолько сложными, что у предприятий часто просто нет специалистов, способных грамотно подобрать оборудование и программы, правильно все установить и настроить, развернуть или поддерживать созданную инфраструктуру.

Еще сложнее оценить эффективность созданной IT-системы. Так как основной функцией информационной системы является решение задач бизнеса, для каждой конкретной организации важно найти оптимальное соотношение между совокупной стоимостью владения и используемыми возможностями информационной системы.

Сегодня существует огромное количество программных продуктов, решающих самые различные задачи, однако далеко не всегда удается выбрать именно те, которые удовлетворяют потребностям компании. Кроме того, даже выполнив эту задачу и выбрав правильный комплекс средств, в большинстве случаев предприятию бывает сложно правильно его настроить и использовать на полную мощность.

Внедрение программно-аппаратного решения требует высокой квалификации и уникального опыта инженеров, готовности решать сложные нестандартные задачи, требующие тщательного анализа, расчета и проработки. За более чем десятилетний опыт работы нашей компании накоплен огромный потенциал знаний по программным продуктам и технологиям. В штате работают более 20 квалифицированных инженеров, прошедших сертификацию Microsoft (MCP, MCSE, MCSA, MCDBA и т.д.), а также сертифицированные специалисты Symantec, EMC, VMware, CheckPoint, Nokia, Meridio, CA, Altiris и других поставщиков решений. Для того чтобы гарантировать успех внедрения любой информационной системы, нужно прежде всего четко определить задачи, которые необходимо решить, и цель внедрения системы. По решению каждой из поставленных задач у Softline Consulting Services есть как собственные разработки и методики, так и заимствованные, разработанные производителями программных продуктов и аппаратного обеспечения, с помощью которых мы помогаем нашим клиентам правильно ориентироваться в выборе наиболее эффективной системы.

Высокое качество работы инженеров Softline Consulting Services подтверждается как положительными отзывами клиентов, так и тем фактом, что большинство заказчиков после завершения проектов по внедрению комплексных решений с удовольствием продолжают сотрудничество с нашей компанией и осуществляют с нашей помощью следующие свои проекты.

Стоит также отметить, что специалисты компании Softline Consulting Services разработали собственное решение, представляющее дополнительный блок для финансового учета оплат по проекту и оценки качества работ на основе Microsoft Project. Данная разработка размещена в международном информационном каталоге решений Microsoft как первое решение, представленное российской компанией. Также корпорация Microsoft подтвердила и опубликовала наше решение в списке рекомендованных решений для повышения эффективности бизнеса компаний, использующих проекты в своей работе. В этом списке Softline Consulting Services также является первой российской компанией.

Сегодня в Softline Consulting Services выделены актуальные направления, по которым мы обладаем подтвержденной компетенцией, глубокими знаниями и опытом внедрений:

- базовые инфраструктурные решения (сетевые сервисы, каталог ресурсов, единая аутентификация), основанные на продуктах Microsoft;
- универсальные коммуникации — почтовая система, голосовая почта, факсы, online-коммуникации, аудио- и видео-конференции, «мобильный офис» (Microsoft, Nokia IMS);
- корпоративный документооборот и порталы (Microsoft, Meridio, Летограф);
- решения по информационной безопасности и антивирусной защите с использованием продуктов McAfee, Nokia, Check Point, Symantec, Microsoft RMS и других производителей;
- решения по построению и оптимизации систем управления и эксплуатации на базе продуктов CA Unicenter, Microsoft, Altiris;
- системы управления лицензиями на программное обеспечение (AuditPro, Microsoft);



Microsoft
GOLD CERTIFIED
Partner

symantec.
Symantec Platinum Partner

meridio

altiris
multisite & manageability

NOKIA
Connecting People

citrix access PARTNER
PLATINUM
Solution Advisor

EMC²
where information lives

McAfee

Check Point
Authorized
Training Center

ca

vmware | enterprise PARTNER

- решения по управлению корпоративными проектами (Microsoft Project);
- решения по резервному копированию и сохранности данных на платформе Symantec и EMC;
- решения по дистанционному доступу к приложениям с использованием технологий Citrix;
- решения по оптимизации и виртуализации IT-инфраструктуры на основе технологий VMWare;
- техническая поддержка и аутсорсинг.

Получить более подробную информацию о решениях и увидеть их в действии вы сможете на наших семинарах и демонстрациях в Центрах Решений и Центрах компетенций. Если вы убедитесь, что одно из наших решений отвечает нуждам вашей организации и способно решить ваши бизнес-задачи, все работы по его внедрению смогут квалифицированно выполнить специалисты Softline Consulting Services.

softline | consulting services

Центральный офис
Softline Consulting Services:

115054 Москва, ул. Дубининская, д. 53, стр. 5.

Тел.: +7 (495) 545-0-545

E-mail: info@slconsulting.ru,

сайт: <http://www.slconsulting.ru>

Центр Решений Microsoft: мы предлагаем больше чем продукты

Центр Решений Microsoft — первый в России и странах СНГ полигон для демонстрации комплексных технологий и бизнес-решений, построенных на платформе Microsoft, а также сопутствующих неконкурентных технологиях других производителей ПО и оборудования. Клиенты Центра Решений получают доступ к самой последней информации, профессиональные консультации сертифицированных специалистов, необходимую помощь по выбору решений и их дальнейшей поддержке. Пользуясь услугами Центра, они могут оценить решение и провести его предварительное планирование, оценку эффективности и «натурные испытания», прежде чем приступить к развертыванию решения для промышленной эксплуатации.

Что нового в 2007 году?

2007 год знаменуется беспрецедентным обновлением продуктов Microsoft. Помимо Windows Vista и Office 2007, анонсирован выпуск новых версий Exchange Server, Project Server, SharePoint Portal Server, Dynamics CRM. О новых возможностях продуктов вы сможете узнать на наших мероприятиях.

Кроме того, Центр Решений постоянно расширяет круг партнеров и предлагаемых Решений. В этом году будут представлены следующие Решения:

- управление документами и записями с помощью продуктов Meridio;
- корпоративные решения на основе продуктов Adobe;
- Adobe Creative Suite 3: уникальная дизайнерская среда;
- организация мобильного офиса и универсальных коммуникаций на базе технологий Microsoft и Nortel;
- мобильные решения Fujitsu Siemens Computers.

Благодаря учредителям Центра Решений и его спонсорам участие в семинарах и демонстрациях — бесплатное. Мы уверены, что отсутствие платы поможет создать атмосферу взаимного доверия. Перед приездом необходимо зарегистрироваться на сайте, по электронной почте или телефону.

По всем вопросам о работе Центра Решений Microsoft обращайтесь на сайт: www.ms-center.ru или к Елене Лебедевой (Elebedeva@softline.ru), Роману Щемелеву (RomanS@softline.ru) по телефону: +7 (495) 545-0-545

Решение — это комплексный подход к бизнес-задаче

Современный бизнес невозможно представить без информационных технологий. Компании обращают все большее внимание на то, какие именно информационные системы они используют в повседневной работе и насколько эффективно они помогают решать существующие бизнес-задачи.

Как правило, это приводит к правильно и неминуемому выводу — необходимо обновить или заменить информационную систему, выбрать оптимальное, (приносящее наибольшую выгоду при меньших затратах) Решение. Все больше компаний предпочитают покупать готовые Решения, а не отдельные программные продукты. Сегодня заказчики все больше интересуются не просто установкой и настройкой ПО, а комплексным подходом, подразумевающим системную реструктуризацию и оптимизацию бизнес-процессов.

Зачем нужен Центр Решений

Высокая стоимость внедрения систем, настраиваемых индивидуально, при ограниченном бюджете и круге решаемых задач заставляет предприятия сегмента SMB обратить внимание на типовые, тиражируемые, отработанные решения, учитывающие отраслевую специфику.

До недавнего времени в России не было места, где представители среднего и малого бизнеса имели возможность ознакомиться с технологиями, объединенными в функционально полные и оптимальные комплексы на основе программного обеспечения и аппаратных

средств ведущих производителей, таких как Microsoft, Symantec, Citrix, EMC, Fujitsu Siemens Computers, D-Link. Для решения данной проблемы совместными усилиями компаний Softline и Microsoft и был создан Центр Решений.

Как работает Центр Решений

Наша цель — предоставить посетителю максимум информации, продемонстрировать преимущества новых информационных технологий. Для каждого Решения проводится серия мероприятий:

- практический семинар;
- индивидуальная демонстрация.

На практическом семинаре продолжительностью 3 часа вы узнаете, как современные технологии решают повседневные задачи, стоящие перед бизнесом. В ходе семинара проводится практическая работа, где вы выступите пользователем Решения и сумеете оценить его в реальной обстановке.

На индивидуальной демонстрации, в соответствии с выбранной темой, вы увидите те свойства Решения, которые интересны именно вам.

На практических семинарах мы ожидаем, прежде всего, руководителей бизнеса и начальников IT-отделов, задачей которых является повышение эффективности бизнеса и принятие решений.

Если после семинара вам потребуется дополнительная информация — мы приглашаем и руководителей, и технических специалистов на демонстрацию Решения. Здесь наш консультант ответит на вопросы, которые не были затронуты на семинаре.

Расписание мероприятий Центра Решений Microsoft на декабрь

Дата	Часы	Вторник 4 декабря	Среда 5 декабря	Четверг 6 декабря	Пятница 7 декабря
4/12/2007 — 7/12/2007	10 ⁰⁰ –13 ³⁰ — 14 ⁰⁰ –17 ³⁰	Мониторинг и управление корпоративными серверами и приложениями	Безопасность компьютерных сетей и данных		Порталы, совместная работа и документооборот на основе технологии SharePoint
			Решения D-Link	IT-инфраструктура малого бизнеса	
		11 декабря	12 декабря	13 декабря	14 декабря
11/12/2007 — 14/12/2007	10 ⁰⁰ –13 ³⁰ — 14 ⁰⁰ –17 ³⁰	Управление корпоративными проектами	Управление корпоративными компьютерами сотрудников предприятия		Microsoft Dynamics CRM
			Оптимизация инфраструктуры Microsoft		
		18 декабря	19 декабря	20 декабря	21 декабря
18/12/2007 — 21/12/2007	10 ⁰⁰ –13 ³⁰ — 14 ⁰⁰ –17 ³⁰	Ноутбуки VAIO — готовое решение от Sony	Решения Adobe		
		25 декабря	26 декабря	27 декабря	28 декабря
25/12/2007 — 28/12/2007	10 ⁰⁰ –13 ³⁰ — 14 ⁰⁰ –17 ³⁰				

Решение бизнес-задач с Sharepoint Portal Server 2007

Тенденции развития современного бизнеса таковы, что хорошо организованная коллективная работа сотрудников становится стратегическим преимуществом любой корпоративной IT-платформы. Способность компании быстро реагировать на изменения рынка во многом зависит от эффективности коммуникационной инфраструктуры предприятия. Конструктор SharePoint позволяет создавать решения для организации коллективной работы сотрудников, полностью удовлетворяющие бизнес-процессам вашей компании.

Зачастую сотрудники бизнес-подразделений имеют дело с самыми разнообразными средствами коллективной работы, не связанными в единую систему: электронной почтой, телефонами, программами для поддержки конференций через web и специализированными приложениями. Освоение этих решений и частое переключение между ними нередко запутывают пользователей, из-за чего их работа становится менее продуктивной. В итоге, средства коллективной работы фактически препятствуют такой работе. Развертывание, обновление, сопровождение и защита слишком широкого спектра программных продуктов отнимает много времени и сил у IT-персонала. Возникает необходимость предоставления сотрудникам организации возможности быстрого создания среды для работы групп и подразделений, позволяющей наиболее эффективно обмениваться информацией и осуществлять контроль текущего состояния рынка.

SharePoint является своеобразным конструктором, с помощью которого специалисты Softline Consulting Services создают решения для организации коллективной работы сотрудников, полностью удовлетворяющие бизнес-процессам вашей компании. MS Office SharePoint Server 2007 имеет массу возможностей: совместная работа, корпоративный портал, поиск, управление контентом, бизнес-интеграция, бизнес-аналитика.

Решения на основе SharePoint позволяют сделать правильный выбор и сформировать систему общекорпоративного масштаба для удовлетворения множества важных для бизнеса потребностей: эффективной организации создания, хранения и доступа к корпоративным данным, принятия взвешенных решений на основе своевременной и качественной информации, управления бизнес-процессами.

Управление информацией и процессами

Решение на основе SharePoint позволяет воспользоваться полным набором функций для управления информационным наполнением, обеспечит безопасность бизнес-данных и облегчит контроль за соблюдением правил работы с информацией:

- контроль работы с документами при помощи расширяемых средств управления доступом. Решение дает возможность устанавливать индивидуальные правила для работы с документами, указывать период их хранения и действия по истечении этого периода. Правила интегрируются прямо

в знакомые пользователям клиентские приложения, что обеспечивает понятность и прозрачность установленных правил для сотрудников. Интеграция с технологией управления правами доступа к информации (Information Rights Management, IRM) дает уверенность в том, что конфиденциальная и частная информация надежно защищена даже если нет соединения с сервером;

- централизованное хранение, управление и доступ к корпоративной информации. Компании могут централизованно хранить и упорядочивать всю бизнес-информацию и документы, а пользователи получают удобный механизм навигации и поиска сведений по рассматриваемому вопросу;
- облегчение управления web-контентом. Новые возможности технологий SharePoint позволяют организации просто перемещать web-контент с одного узла на другой, а также без особых затрат осуществлять многоязыковую поддержку узлов корпорации в интрасети, экстрасети и Интернете;
- расширение бизнес-процессов за пределы организации. Реалии современного бизнеса таковы, что одним из конкурентных преимуществ компаний становится автоматизация выполняемых бизнес-процессов, их удобство и возможность быстрого и гибкого изменения. Создание целостной и унифицированной IT-инфраструктуры в условиях разрозненных систем становится настоящей проблемой автоматизаторов. Решения на основе форм InfoPath позволяют безопасно собирать точную информацию внутри и вне организации, не создавая для этих целей собственных программ;
- ускорение решения ежедневных задач организации. Технологии SharePoint предоставляют возможности использования преимуществ поддержки документооборота для автоматизации и визуализации таких процессов, как рецензирование, согласование, утверждение и подписание документов. Возможности интеграции с привычными приложениями Microsoft Office, инструментами для работы с электронной почтой и web-обозревателями делают работу пользователей более удобной и эффективной.

Лучшее понимание бизнеса

Решение позволяет эффективно отслеживать основные факторы бизнеса, обеспечивать принятие взвешенных реше-

ний внутри организации, оперативно реагировать на важнейшие события в бизнесе:

- централизованное хранение важной для бизнеса информации. Решения на основе технологии SharePoint позволяют создавать интерактивные порталы для обработки и анализа бизнес-информации, собранной из разрозненных источников и представленной посредством интегрированных в портал средств анализа данных (панели показателей, web-части, ключевые показатели эффективности и средства связи с бизнес-информацией). Центры создания отчетов предоставляют пользователям самые актуальные отчеты, таблицы и показатели эффективности;
- мгновенный обмен информацией. Решение, в состав которого входит SharePoint Enterprise Search, объединяет людей и бизнес-данные с документами и web-узлами, помогая добиться лучших результатов. Сотрудники компании при решении конкретных вопросов могут использовать центр поиска, позволяющий эффективно использовать относящуюся к делу информацию, процессы, людей и бизнес-данные;
- возможность широко распространять данные, не беспокоясь о безопасности важной информации. Службы Excel в составе Office SharePoint Server 2007 предоставляют доступ к данным и аналитическим сводкам в реальном времени, а также возможность интерактивно взаимодействовать с таблицами Microsoft Office Excel через web-обозреватель. Используя эту возможность для эффективного управления и публикации последних аналитических сводок, вам не придется беспокоиться за безопасность и целостность коммерческой информации (например, финансовых моделей) внедренной в публикуемый документ;
- возможности стимулирования сотрудников к принятию более удачных решений. Применяя продукт на основе технологий SharePoint, сотрудники организации смогут более эффективно использовать свои неструктурированные бизнес-связи в организации и вне ее с помощью инструментов управления информацией, эффективно и быстро взаимодействуя с нужными людьми. Изучая нигде не описанную бизнес-среду, к которой принадлежит и он сам, ваш сотрудник сможет быстрее найти специалиста в нужной области и принять верное решение;

- увеличение эффективности использования бизнес-информации. В предлагаемом решении имеется возможность получения доступа к данным в системах SAP и Siebel через встроенные коннекторы. Каталог бизнес-информации интегрирует структурированные данные приложений прямо в среду SharePoint с помощью web-частей, списков, профилей пользователей и поиска. Таким образом, создается возможность централизованно создавать и управлять соединениями с внутренними информационными системами. Единожды созданные, такие соединения могут быть использованы сотрудниками для доступа к данным внутренних систем, что позволит сделать эту информацию частью содержимого портала. Кроме того, каталог предоставляет возможности поиска данных во внутренних информационных системах без создания блоков управления протоколом, I-фильтров или написания собственного кода.
- взаимодействие и обмен знаниями. Новые инструменты управления информацией помогут вашим сотрудникам создавать и эффективно использовать деловые связи внутри организации и вне ее;
- индивидуальные настройки. Данные возможности позволяют полностью настраивать рабочую среду для индивидуальной работы, а также создавать отдельную страницу для каждого пользователя. Каждая страница может быть использована для хранения, управления, отображения и просмотра информации, а также для работы с приложениями в управляемом режиме. Также на странице могут быть представлены сведения о пользователе, например его профессиональные знания, положение в компании, списки адресатов, перечень документов, используемых им в работе. Механизмы строгого контроля конфиденциальности и безопасности позволяют пользователю выбирать, какую информацию делать видимой и для кого.
- Возможность сосредоточиться на стратегических задачах. Возможности portalного решения позволяют сотрудникам создавать свои страницы, инициировать процессы документооборота, получать доступ к данным внутренних информационными систем, определять политику безопасности для своих документов, восстанавливать удаленные файлы и выполнять другие задачи, не привлекая IT-специалистов. Такая независимость пользователей от IT-отделов увеличит эффективность работы, а сами IT-подразделения смогут сосредоточить свои усилия на решении стратегических задач организации.
- Упрощение развертывания, управления и системного администрирования. Решение на основе технологии SharePoint позволяет осуществлять развертывание по нисходящему и восходящему принципу. Создание узлов упрощается благодаря встроенным шаблонам, содержащим часто используемые макеты web-страниц, шаблоны разметки и элементы навигации. Расширенные возможности резервного копирования и восстановления данных позволят IT-профессионалам планировать операции резервного копирования, создавать копии одновременно большого количества страниц и восстанавливать их затем в индивидуальном порядке.
- Надежные средства отслеживания активности пользователей и состояния системы. Эти инструменты помогают быстрее обнаруживать и решать проблемы, что повысит эффективность работы IT-инфраструктуры компании.

Увеличение эффективности сотрудничества

Технологии SharePoint предоставляют возможности простого и безопасного распространения знаний, поиска необходимой информации и взаимодействия внутри и вне границ организации, что позволяет эффективно использовать личные деловые связи и успешно работать с партнерами и клиентами:

- расширение связей. Возможности, предоставляемые SharePoint, позволяют собирать бизнес-информацию с помощью интеллектуальных решений, основанных на стандартных электронных формах с использованием обычного web-обозревателя. Интеграция с протоколом LDAP и поддержка других встраиваемых средств доступа позволяет упростить работу со службами каталогов, не работающими с Active Directory. Благодаря этим возможностям станет проще расширять внутреннюю сеть компании для более тесного взаимодействия с контрагентами;
- повсеместный поиск внутри информационного пространства организации. Enterprise Search в составе Office SharePoint Server 2007 объединяет людей и бизнес-данные с документами и web-узлами, помогая добиться лучших результатов. Это позволяет сотрудникам искать все, что им необходимо, по всему portalу. Enterprise Search обладает функциями поиска среди бизнес-данных и позволяет представить результаты в нужном виде;
- возможность работы в нужное время и в нужном месте. Используя возможности автономной работы со списками и библиотеками документов Office SharePoint Server 2007, вы не будете привязаны к корпоративной сети. Тесная интеграция с Microsoft Office Groove Server 2007 позволит пользователям еще более эффективно работать в автономном режиме;

Придайте IT стратегический импульс

Одним из основных факторов, определяющих внедрение portalного решения, является возможность его использования как платформы для автоматизации бизнес-задач и интеграции уже существующих бизнес-приложений в единую унифицированную информационную среду. Достоинства portalной платформы заключаются: в модульности (что позволяет создавать и развивать решения независимо), в простоте и удобстве реализации (что позволяет быстрее и эффективнее проводить бизнес-автоматизацию), в гибкости (что дает возможность настраивать отдельные модули portalного решения под специфику аудиторий и задач).

- Повышение эксплуатационной совместимости. Office SharePoint Server 2007 основан на масштабируемой архитектуре с поддержкой web-служб и стандартных взаимодействий, включая XML и SOAP. Office SharePoint Server 2007 обладает открытыми программными интерфейсами и обработчиками событий для списков и документов. Улучшенная способность к взаимодействию облегчает интеграцию с информационными системами и IT-ресурсами компании. Интеграция с протоколом LDAP и поддержка других встраиваемых средств доступа позволит упростить работу со службами каталогов, не работающими с Active Directory. Встроенная поддержка WSRP обеспечивает совместимость с решениями на основе WSRP-portalов. Встроенные коннекторы и web-части для наиболее распространенных бизнес-систем, таких как SAP и Siebel, позволяют пользователям получать доступ к данным этих систем прямо из решений на основе portalов.

Подведем итоги. Softline Consulting Services поможет вам сформировать бизнес-задачи, внедрить систему и обучить сотрудников организации. Из всего многообразия возможностей наши специалисты создадут решение для любой организации вне зависимости от размера и сферы деятельности, которое позволит увеличить эффективность работы благодаря следующим преимуществам:

- эффективное управление контентом помогает организациям извлечь самое ценное из информационных ресурсов;
- ускорение внутренних и внешних совместных бизнес-процессов;
- эффективный поиск и доступ к информации для принятия более взвешенных решений;
- безопасность обмена знаниями внутри и вне пределов организации;
- единая интегрированная платформа обеспечивает выполнение корпоративных приложений для всей организации в интрасети, экстрасети и Интернете.

Контактная информация:

Роман Щемелев,
менеджер Softline Consulting Services

Тел.: +7 (495) 545-0-545 доб. 459

E-mail: RomanS@softline.ru

Организация электронных архивов и управление документами

Организация электронных архивов и автоматизированной системы управления документами становится одной из наиболее актуальных задач для большинства компаний финансово-страховой, аудиторской и других отраслей, где особенно развит поток документов. При этом основная тенденция на рынке — переход к автоматизации управленческого документооборота всей компании. Meridio развивает линейку решений eDRM, систем управления документами и записями, и предлагает пятую версию Meridio eDRM.

Решение Meridio eDRM создано в расчете на последнее поколение операционных систем, офисных приложений и систем управления электронной почтой, недавно представленных компанией Microsoft, и призвано помочь организациям оптимизировать внутренние технологические операции и бизнес-процессы.

Meridio 5.0 обеспечивает:

- поддержку платформ Microsoft Office 2007, Windows Vista, Microsoft Exchange 2007;
- поддержку новых интерфейсов MOSS 2007, включая хранилище записей, типы информационного содержания, политики, средства интеграции с Exchange 2007, управляемые папки, единство корпоративного плана управления записями средствами репликации;
- сбор информации из различных источников: мощный инструментальный правил, расширенная автоматизация операций по классификации записей, инструментальный пакет разработчика;
- архивирование контента: управление информационным содержанием MOSS 2007, контроль дублирования;
- удобство в использовании: единый интерфейс клиентских модулей, новые значки файлов, контроль данных при вводе.

Средства управления записями Meridio 5.0 прозрачно интегрируются с новейшими настольными приложениями Office и системой обработки сообщений Exchange, предлагая пользователям удобный и привычный инструментальный управления документами и записями. Это позволяет организациям воспользоваться преимуществами повторного использования записей, управления жизненным циклом информации, соблюдения нормативно-законодательных требований к хранению и обработке данных, высокопроизводительной системы регистрации электронной почты, а также возможностями иерархической классификации записей, репликации содержания, управления физическими записями и привязки к данным ERP-систем.

Прекрасно осознавая, что перевод предприятия на новые программные продукты требует времени, компания Meridio обеспечила совместимость своей новой системы с предыдущими версиями инфраструктурных платформ Microsoft, что позволяет обеспечить соответствие нормативно-законодательным требованиям без авральной модернизации имеющейся IT-инфраструктуры.

Новые возможности для интеграции

Один из главных принципов стратегии развития продуктов Meridio заключается в максимально полном использовании возможностей платформы Microsoft с целью сокращения общей стоимости владения и сложности использования системы управления документами и записями. Не так давно Microsoft представила новые версии трех ключевых для системы Meridio инфраструктурных продуктов: Microsoft Office 2007, Windows Vista, Microsoft Exchange 2007.

Каждый из них являет собой значительный шаг вперед как с точки зрения функциональных возможностей, так и в плане удобства работы, которое обеспечивается абсолютно новым экранным интерфейсом. Система Meridio 5.0 не только полностью совместима с этими продуктами в части интерфейса, но и задает новый стандарт интеграции и полноты использования возможностей платформы Microsoft.

Новые функции Microsoft Office SharePoint Server (MOSS) 2007

Microsoft последовательно расширяет функциональность SharePoint Server в плане управления неструктурированным содержанием и предлагает в составе MOSS 2007 базовые средства управления записями. Хотя этих средств и недостаточно для полноценного управления корпоративными документами, они позволяют значительно упростить работу с системой Meridio.

Одна из наиболее важных новинок пользовательского интерфейса связана с пересылкой документов из библиотеки документов в хранилище записей. Meridio 5.0 использует несколько подобных усовершенствований, чтобы обеспечить еще более тесную и прозрачную интеграцию своих процессов управления записями с порталами SharePoint.

Meridio в качестве хранилища записей MOSS 2007

Серверы системы управления записями должны хранить большой объем информации на протяжении длительного времени. Иначе говоря, это должны быть специализированные программные системы, оптимизированные для высокопроизводительной обработки и повторного использования большого массива записей. Хранилище записей MOSS иногда не отвечает потребностям владельцев систем Meridio. Поэтому Meridio 5.0 позволяет прозрачно и совершенно незаметно для конечного пользователя под-

менить собой встроенное хранилище записей SharePoint.

Управление электронной почтой Exchange 2007

В Exchange 2007 компания Microsoft реализовала новую функциональность, получившую название «управляемые папки». Эти папки отображаются в клиентской программе Outlook, однако предоставляются конечному пользователю и управляются администратором Exchange. Управляемые папки, как правило, имеют более длительный срок хранения сообщений по сравнению с папкой «Входящие» и применяются пользователями для упорядочивания переписки по темам и ведения архивов.

В Meridio 5.0 управляемые папки используются для обработки электронных писем. Когда письмо помещается в такую папку, модуль ввода документов Enterprise Document Capture (EDC), действуя на основе заданных правил, определяет, нужно ли регистрировать это письмо в качестве записи.

Поддержка платформы Microsoft Office

Meridio 5.0 обеспечивает улучшенную интеграцию с Microsoft Office 2007, включая настольные приложения Office, Office Outlook и сервер SharePoint. Кроме того, система Meridio совместима с Exchange 2007 и поддерживает новый формат журналов Exchange 2007 на уровне модуля Enterprise Document Capture (EDC).

Meridio также работает под управлением Microsoft Vista.

Прекрасно понимая, что сроки перехода на Windows Vista, Microsoft Office 2007 и Exchange 2007 могут значительно отличаться от предприятия к предприятию, компания Meridio обеспечила совместимость пятой версии своей системы управления документооборотом как с Office 2003, так и Office 2007.

При этом функциональность системы Meridio 5.0 определяется возможностями выбранной платформы Microsoft Office. Например, организации, использующей Microsoft Office 2003, будут доступны все средства управления документами и записями, за исключением тех, для работы которых требуется MOSS 2007. Обновив систему до MOSS 2007, организация автоматически получит в свое распоряжение недостающие инструменты.

Такой подход позволяет максимально полно реализовать потенциал системы Meridio при минимальных изменениях IT-инфраструктуры предприятия.

Управление жизненным циклом документов



Линейка решений eDRM (enterprise Documents and Records Management) компании Meridio реализует инфраструктуру управления документами и записями, позволяющую удовлетворять постоянно меняющиеся потребности компаний в управлении корпоративной информацией.

Средства взаимодействия с настольными приложениями Microsoft и быстрой интеграции с другими бизнес-приложениями снимают необходимость в переподготовке сотрудников и обеспечивают быстрое приведение системы в соответствие с корпоративной информационной политикой.

Полный жизненный цикл документов



ПРЕИМУЩЕСТВА РЕШЕНИЙ MERIDIO

Для руководства компании:

- соответствие требованиям SOX, Basel II;
- защита информации от несанкционированного доступа и случайного уничтожения;
- электронный архив с номенклатурой дел;
- расширенные возможности территориально распределенной работы;
- удобный механизм создания отчетов со службами Microsoft SQL reporting Services.

Для IT-отдела:

- масштабируемая и отказоустойчивая архитектура;
- поддержка ЭЦП;
- интеграция с SAP ArchiveLink;
- стандартные средства интеграции с Active Directory;
- наличие системы выборочной репликации;
- разграничение доступа на уровне отдельных документов;
- поддержка offline-синхронизации.

Для отдела делопроизводства:

- автоматическая обработка информации (Outlook, Messenger, факсов и цифровых изображений);
- полный цикл управления документами на единой платформе Microsoft с использованием Microsoft Office, SharePoint;
- интегрированный поиск по нескольким хранилищам данных, что обеспечивает надежность и масштабируемость.

СПЕЦИАЛЬНОЕ ПРЕДЛОЖЕНИЕ*

При внедрении решения с помощью специалистов Softline Consulting Services вы получите одну из услуг бесплатно (условия акции уточняйте у менеджера):

1. разработку и документальное оформление Концепции внедрения Meridio eDRM в вашей компании;
2. бесплатное обучение пользователей и/или технического персонала;
3. бесплатное техническое сопровождение системы в течение трех месяцев.

* Срок действия предложения ограничен.

Консультации по решению: Роман Щемелев, менеджер Softline Consulting Services.

Тел.: +7 (495) 545-0-545 доб. 459, e-mail: RomanS@softline.ru

Microsoft Office Sharepoint Server 2007 — высокая эффективность работы сотрудников компании

Системный интегратор Softline Consulting Services осуществил модернизацию корпоративного портала ОАО КБ «Газинвестбанк» с сохранением исходной конфигурации и всех содержащихся на нем данных. Благодаря расширенному функционалу, удобству и высокой скорости работы, обеспеченных новой платформой, эффективность подразделений банка увеличилась в среднем на 15% (в основном это коснулось оптимизации процессов поиска документов, адаптации и обучения новых сотрудников, а также внутренних коммуникаций).

GAZINVESTBANK

«Газинвестбанк» с 1995 года успешно осуществляет обслуживание не только предприятий малого и среднего бизнеса, но также компаний федерального значения, среди которых — предприятия газодобывающей и газоперерабатывающей отрасли, в том числе ООО «Ямбурггаздобыча», ООО «Стройгазконсалтинг», ООО НК «Севернефть», ЗАО «Уренгойпромгражданстрой», ООО «Тюментрансгаз», ООО «Газтехлизинг», ОАО «Уренгойдорстрой», ФГУ-Пы Мингосимущества, «Иркутскгеофизика» и другие.

«Газинвестбанк» аккредитован при ОАО «Газпром» в качестве уполномоченного банка по обслуживанию расчетов дочерних обществ и организаций «Газпрома» и финансированию отраслевых программ развития.

«Газинвестбанк» активно развивает региональную филиальную сеть и внедряет современные услуги, позволяющие клиентам получать выписки и отправлять платежные поручения через Интернет, а также передавать в банк необходимые документы в электронном виде (в том числе и для валютного контроля).

Штат банка: более 200 человек.

Ситуация

Все сотрудники банка, начиная с 2004 года, используют корпоративный портал на базе Microsoft SharePoint Server 2003 для ежедневной работы, хранения документов и графических объектов, передачи знаний и опыта новым сотрудникам компании, публикации новостей. Как отметил начальник управления информационных технологий «Газинвестбанка» Вадим Полещиков, корпоративный портал является неотъемлемым атрибутом повседневной работы. В перечень ежедневных вопросов, которые решаются с помощью внутреннего электронного ресурса, входят такие процедуры, как организация работы службы ServiceDesk, доступ к нормативной документации, договорной базе, внутрикорпоративной информации, осуществляется контролирование хода реализации текущих проектов и задач. Важными характеристиками, влияющими на эффективность работы сотрудников, являются быстродействие приложений, возможности поиска информации, а также степень доступности портала для персонала компании.

Для того чтобы расширить функционал портала и повысить эффективность работы сотрудников, руководством ОАО КБ «Газинвестбанк» было принято решение о модернизации информационной системы.

В качестве системного интегратора была выбрана компания Softline Consulting Services, обладающая компетенцией Microsoft Information Worker Solutions, подтверждающей высокую квалификацию специалистов.

В рамках проекта был разработан, протестирован и реализован план по переводу портала с версии Microsoft SharePoint Portal Server 2003 на версию Microsoft Office SharePoint Server 2007, которая предоставит в распоряжение сотрудников банка новый функционал: модуль workflow, создание wiki-страниц и другое, а также самостоятельно управлять содержимым портала (изменять дизайн, настраивать компоненты). Руководством были поставлены задачи: сохранить текущую функциональность и обеспечить минимальное время простоя системы для пользователей банка.

Решение

В качестве платформы для нового портала банка был выбран Microsoft Office SharePoint Server 2007.

Microsoft Office SharePoint Server 2007 помогает сотрудникам банка с наименьшими затратами адаптировать шаблоны приложений к своим задачам и процессам. Решение построено на платформе Windows SharePoint Services и позволяет компаниям объединять существующие бизнес-процессы с используемыми приложениями. Такая интеграция возможна благодаря средствам поддержки совместной работы и гибкой настройке профилей пользователей.

Банк принял решение о переходе на новую платформу, учитывая следующие преимущества Microsoft Office SharePoint Server 2007:

- пользователи получают возможность контролировать хранение, распространение и безопасность содержимого с помощью простых в использовании и тесно интегрированных в привычные приложения инструментов;
- банк может ускорить как внешние, так и внутренние процессы взаимодействия с клиентами и партнерами, используя решения на основе электронных форм;

- сотрудники могут быстрее находить сведения и нужных людей, используя возможности обмена информацией, совместной работы с данными и публикации содержимого, представление которого может быть настроено специально для каждого пользователя;
- IT-отдел получает мощный инструмент, облегчающий процессы управления и системного администрирования, что позволяет сосредоточиться на решении стратегических задач компании;
- использование встроенной поддержки документооборота Office SharePoint Server 2007 освобождает IT-сотрудников от написания серверного кода.

Результаты

«Благодаря квалификации специалистов Softline Consulting Services и всесторонней поддержке со стороны клиента перевод портала с версии Microsoft SharePoint Portal Server 2003 на версию Microsoft Office SharePoint Server 2007 завершился успешно. Основной задачей при модернизации портала для его корректной работы стала необходимость изменения и перенастройки сайтов, web-частей, ссылок и списков. Кроме того, ситуация осложнялась тем, что портал используют в работе все сотрудники КБ «Газинвестбанк», и все работы необходимо было производить без остановки портала либо во внеурочное время. Новый корпоративный портал, созданный в соответствии с поставленными задачами, дает возможность использовать более широкий функционал системы, а также повышает скорость, удобство и качество работы пользователей», — говорит Ольга Лемегова, менеджер по работе с клиентами Softline Consulting Services.

«Внедрение аудита, политик безопасности, разграничение прав доступа на уровне документа, возможность реализации базового документооборота, расширение функционала поиска и управления содержимым портала существенно расширили наши возможности по его использованию», — отмечает Вадим Полещиков, начальник Управления информационных технологий ОАО КБ «Газинвестбанк».

В планах компании Softline Consulting Services и «Газинвестбанка» — масштабировать проект в соответствии с ростом бизнеса и потребностями «Газинвестбанка».

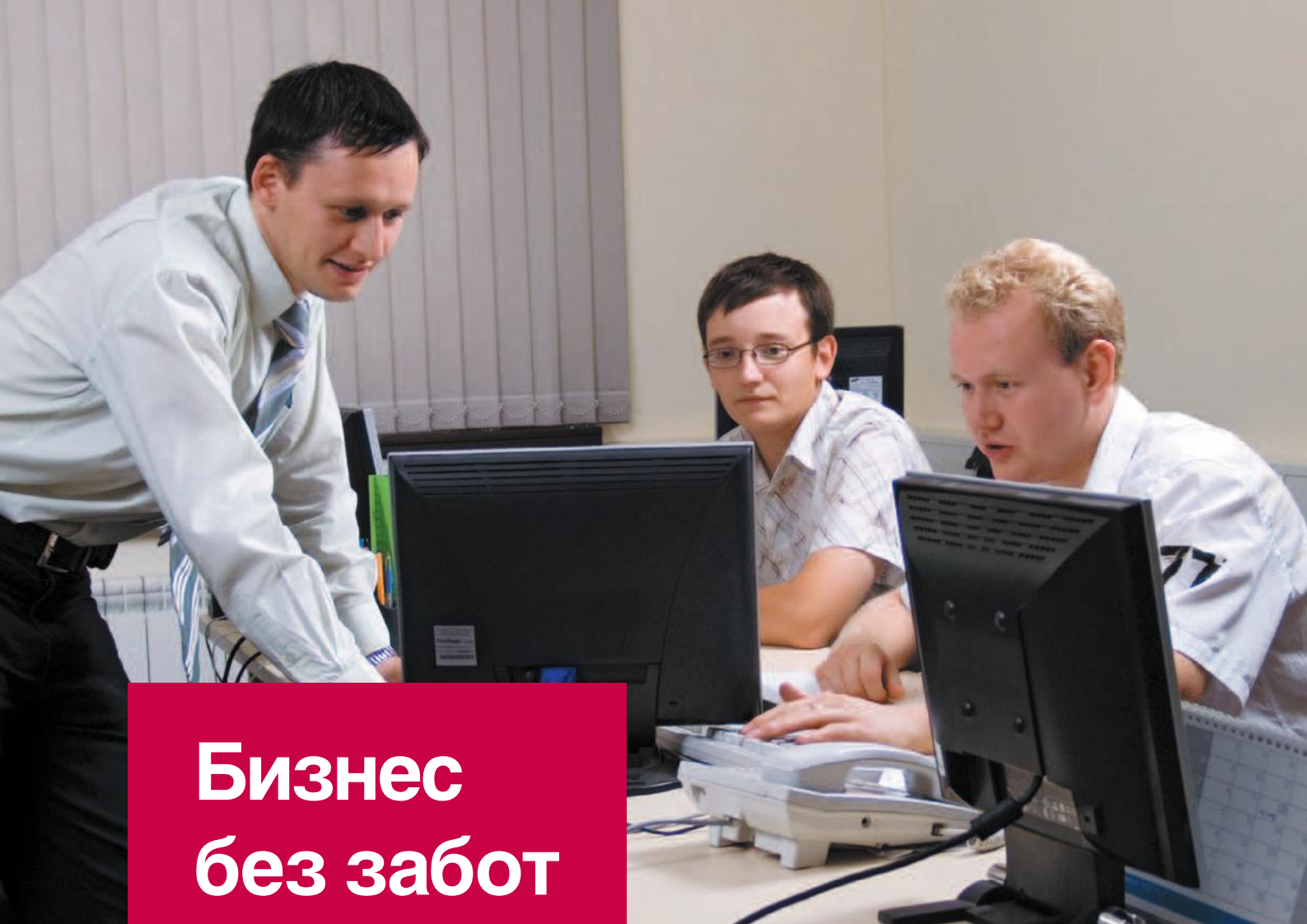

Бизнес без забот

**Готовая
информационная
система**

Включай и работай! Мы построим вам полностью готовую к эксплуатации информационную систему, настроенную с учетом специфики вашего бизнеса.

**Квалифицированная
техническая
поддержка**

Нет проблем! Вопросы, связанные с компьютерами, сетями и программами, возникают у каждого. Мы всегда готовы ответить на эти вопросы и найти эффективное решение.

IT-аутсорсинг

Гора с плеч! Мы берем на себя задачи, связанные с внедрением и поддержкой вашей IT структуры, что позволит повысить качество обслуживания и оптимизировать затраты на IT.

**Надежная
аппаратная
платформа**

Не подведет! Мы работаем с многими производителями «железа» и поможем вам сделать выбор в пользу аппаратной платформы, наиболее подходящей для вас по надежности и стоимости.

Техническая поддержка Softline

Современный бизнес невозможно представить без мощной поддержки со стороны IT-инфраструктуры, которая должна обладать высокими функциональными возможностями, серьезной защитой, надежностью эксплуатации и средствами интеграции в общую архитектуру информационной системы.

Частые сбои сети мешают работать?

Зачастую в компании возникают ситуации, когда:

- сотрудники в компании слоняются без дела, говоря, что у них завис компьютер, не работает почта, IC, Интернет и т.д. Сколько в среднем теряет компания при простое одного сотрудника из-за неработающего компьютера? А если таких сотрудников десятки, сотни?
- В компании планируется внедрение новых технологий, модернизация IT-инфраструктуры, внедрение систем безопасности, антивирусной защиты и т.д., но при этом нет специалистов, в достаточной степени владеющих новыми системами, а нанимать отдельных специалистов затратно, к тому же в случае их ухода из компании они будут досконально представлять структуру безопасности сети.

Руководитель и сотрудники компании хотели бы избавиться от головной боли, связанной с периодическими проблемами в работе компьютерной сети, защитой данных, хакерскими атаками, вирусами, а также хотели бы использовать приобретенное программное обеспечение на 100%.

Современный рынок программного обеспечения насыщен продуктами. Компаниям зачастую сложно разобраться в функционале программы, установить ее, сделать необходимые настройки, обновить приобретенное программное обеспечение, а главное, иметь возможность эффективно их использовать.

Центр технической поддержки Softline — это высококвалифицированная команда IT-специалистов, которые оперативно и эффективно решают проблемы клиентов. Центр технической поддержки оказывает широкий спектр услуг, начиная от настройки программных продуктов до полного цикла построения IT-инфраструктуры «под ключ» и IT-аутсорсинга. Инженеры Центра технической поддержки имеют сертификацию ведущих производителей программного обеспечения: Microsoft, Citrix, Check Point, McAfee, Symantec, Trend Micro, «Лаборатория Касперского», Kerio, AutoDesk, VMWare, GFI и др. Опыт специалистов Центра позволяет поддерживать информационную систему вашей компании в соответствии с требованиями бизнеса и решать полный спектр те-

кущих задач, обеспечивая эффективность работы компании.

Основные направления деятельности Центра

1. IT-консалтинг

- Инвентаризация и аудит IT-структуры
- Управление лицензиями на программное обеспечение (SAM)
- Разработка планов развития IT-систем, определение приоритетных задач
- Разработка проектов по модернизации и миграции сети
- Составление технического задания на разработку IT-систем
- Управление внедрением IT-систем

2. Разработка и внедрение IT-структуры малого и среднего бизнеса

- Проведение аудита
- Разработка проекта IT-структуры согласно техническому заданию
- Моделирование и экспертиза систем на виртуальном стенде
- Установка и тестирование программного обеспечения
- Запуск проекта в эксплуатацию
- Предоставление отчета о результатах выполненных работ
- Последующая поддержка для отслеживания ошибок после выполнения проекта

3. IT-аутсорсинг малого и среднего бизнеса

- Аутсорсинг компьютерной сети
- Сервис выходного дня
- Аутсорсинг выделенных сервисов

4. Оборудование от ведущих производителей

- Подбор оптимальных аппаратных решений
- Поставка и монтаж оборудования
- Обслуживание программно-аппаратных комплексов заказчика

5. Техническая поддержка

- Базовая
- Стандартная
- Расширенная
- Инцидентная

Центр технической поддержки стремится максимально использовать современные технологии для оказания наиболее эффективной и оперативной помощи своим клиентам в развитии бизнеса.

Наши клиенты



ПРОМТОРГБАНК



ИКАР-ИНВЕСТ



Наши статусы

- Citrix Platinum Solution Advisor
- Microsoft Gold Certified Partner
- Authorized Technical support Center of McAfee
- Check Point Certified Collaborative Support Provider
- Symantec Platinum Partner
- Authorized Technical support center of Trend Micro

Узнать больше вы можете по адресу: http://soft.softline.ru/support_a.php или позвонив по телефону: +7 (495) 232-52-14.

Также запрос на техническую поддержку можно отправить по адресу: itsupport@softline.ru

Виды технической поддержки

Компания Softline предлагает несколько вариантов оказания технической поддержки

Условия технической поддержки компании					
№	Вид поддержки	Базовая	Стандартная	Расширенная	Поддержка уровня Premium Support
1.0	Перечень оказываемых услуг				
1.1.	Предоставление информации о новых версиях и исправлениях ПО	да	да	да	да
1.2.	Предоставление информации о базовых функциях продукта	да	да	да	да
1.3.	Консультации по вопросам установки/активации ПО	да	да	да	да
1.4.	Консультации по вопросам настройки и администрирования ПО	—	да	да	да
1.5.	Решение технических проблем с учетом моделирования IT-инфраструктуры сети клиента на виртуальном стенде	—	да	да	да
1.6.	Предоставление доступа ко всем обновлениям, заплаткам, новым версиям ПО, включая доставку дистрибутивов с исправлениями	—	да	да	да
1.7.	Выезд на площадку заказчика	—	—*	да	да
1.8.	Выделенная линия для эскалации технических запросов производителю программного обеспечения	—	—	да	да
1.9.	Предложения по оптимизации и развитию	—	—	да	да
2.0.	Техническая поддержка и мониторинг сети в реальном режиме времени	—	—	да	да
2.1.	Техническая поддержка оборудования	—	—	—*	да
2.2.	Присутствие выделенного инженера на площадке заказчика в рабочее время Исполнителя	—	—	—	да

*Условия могут быть оговорены отдельно

По вопросам оказания продуктовой технической поддержки обращайтесь к Игорю Корману по тел.: +7 (495) 232-52-14 или itsupport@softline.ru

Линия технической поддержки Microsoft

Центр технической поддержки Softline и корпорация Microsoft объявляет о начале акции, в рамках которой все клиенты компании Softline, которые приобрели лицензии Microsoft по любой **из корпоративных программ лицензирования**, смогут бесплатно получать стандартную и расширенную поддержку.

В зависимости от типа приобретенной лицензии будут различаться условия поддержки.

- 1 Клиентам, купившим лицензии по программе Open License бесплатно доступна стандартная техническая поддержка. Она подразумевает решение 2 инцидентов (максимальный срок реакции 2 часа), консультации в режиме 8x5 по телефону, e-mail или Help Desk.
- 2 Клиентам, купившим лицензии по программам лицензирования annuity (Open Value Subscription, Open Value и Software Assurance) будет доступна расширенная техническая поддержка, которая включает 5 инцидентов, консультации в режиме 8x5 по телефону, e-mail или Help Desk; возможность выезда специалиста на площадку клиента.

Поддержка оказывается для продуктов из следующего перечня:

Windows XP Professional • Windows Vista Business/Ultimate • Office Standard/Professional • Windows Server 2003 R2
Windows Small Business Server 2003 R2 • Exchange Server 2003/2007 • ISA Server 2004/2006 • SQL Server 2000/2005

Как воспользоваться технической поддержкой?

1. Зарегистрироваться на сайте технической поддержки:
http://soft.softline.ru/support_a.php?id=302 (раздел регистрация для клиентов Softline)
2. Получить логин и пароль для доступа в систему поддержки Help Desk
3. Зайти в систему Help Desk и задать вопрос

Акция действует с 14 августа до 15 февраля 2008 года!

Microsoft Windows

Small Business Server 2003 R2
с 5 клиентскими лицензиями

сервер
Fujitsu Siemens
Primergy Econel 200 S2A
немецкой сборки



дружественная поддержка

С 1 ноября по 31 декабря 2007 года при покупке одного из готовых комплексных решений «IT-инфраструктура под ключ» вы получаете **2 месяца бесплатного обслуживания**, гарантирующего надежную работу ключевых сервисов вашей компании. Инженеры службы поддержки оперативно решат проблемы, связанные с обслуживанием ИТ.

- Дистанционное управление и обслуживание Small Business Server R2
- Мониторинг работоспособности служб и сервисов
- Ежедневный мониторинг журнала ошибок и принятие мер по их устранению
- Поддержка комплекса антивирусной защиты
- Поддержка сервиса резервного копирования
- Оперативный выезд на площадку заказчика

Стоимость комплексного решения «IT-инфраструктура под ключ»	1 Windows Small Business Server R2 Standard + комплексная настройка	2 Windows Small Business Server R2 Premium + комплексная настройка
1 Сервер Fujitsu Siemens Primergy Econel 200 S2A в базовой комплектации*	98 500 руб.	121 000 руб.
2 Сервер Fujitsu Siemens Primergy Econel 200 S2A в расширенной комплектации**	112 000 руб.	132 000 руб.

* Двухъядерный процессор Хеон 5050/03У 1 Гб/два жестких диска по 250 Гб 7.2К/DVD-RW

** Два двухъядерных процессора Хеон 5050/03У 2x1 Гб/два жестких диска по 250 Гб 7.2К/DVD-RW-RAM

Вы получаете современный мощный сервер Fujitsu Siemens немецкой сборки, на котором установлена современная операционная система (Windows Server 2003), развернута почтовая служба (Exchange Server 2003), средства для организации коллективной работы сотрудников (Outlook 2003, SharePoint Service 2003), сервер управления базами данных (SQL Server 2005) и межсетевой экран, обеспечивающий безопасный доступ в Интернет (ISA Server 2004). Вся эта ИТ-инфраструктура централизованно управляется из единой точки. Автоматическое резервное копирование по заданному расписанию минимизирует риск потери информации, а возможность удаленного доступа обеспечивает вам работу с корпоративными данными из любой точки мира, где есть выход в Интернет. Кроме того, легализация парка программного обеспечения по минимальной цене сэкономит ваши средства и сохранит юридическую чистоту вашей компании.

Почему стоит покупать софт в Allsoft.ru?

Allsoft.ru — это более 5000 программ,
и ассортимент постоянно расширяется!



При заказе от 1000 р. Allsoft.ru доставляет софт
бесплатно по всей России



Начиная со второй покупки, вы получаете скидки
постоянного покупателя. И для этого не надо
покупать софт на миллион рублей — цена первого
заказа не имеет значения!



Allsoft.ru — это проект компании Softline, ведущего
поставщика ПО в России и СНГ. Softline работает
на рынке с 1993 года! Это гарантия надежности и
профессионализма



Оплатить заказ в Allsoft.ru можно любым удобным
способом — пластиковой картой, через банк, на
почте, Интернет-деньгами. Всего доступно уже более
20 различных способов оплаты



Юридическим лицам в Allsoft.ru предоставляются все
необходимые бухгалтерские документы



Allsoft.ru не прячется от покупателей. Мы не
только общаемся с клиентом любым удобным
для него способом, но и ведем собственный
корпоративный блог — <http://blog.allsoft.ru>,
где можно узнать все о сотрудниках Allsoft.ru и
наших новостях



Заказы в Allsoft.ru доставляются «из рук в руки». Наш
курьер придет в удобное для покупателя место и
время и передаст заказ в целостности и сохранности



Мы продаем продукцию более 1000 мировых производителей программного обеспечения, и эта цифра постоянно растет. Если вы не нашли в списке нужную компанию, отправьте запрос на info@softline.ru — вдруг она уже появилась?

1-C: 1C, 4D, ABBYY, ACDSystems, Acronis, ActFax, ActiveXperts, AdAstra, Adiscon, Adobe, AdRem, AEC, Agnitum, Ahead, Aist, AKComputers, AlachiSoft, Aladdin, Alias, Alloy, AllRoundAutomations, Altiris, ALTLinux, Altova, Aptech, Araxis, Ascon, ASPLinux, Astaro, Autodesk, BakBone, BeaSystems, BitDefender, Borland, BridgeITSolutions, Burstek, BusinessObjects, c360, CambridgeSoft, CastleRock, CAUnicenter, ChaosGroup, CheckPoint, Cimaware, Cisco, Citrix, Clearswift, CognitiveTech, CommontimeLimited, CommuniGatePro, Compaq, ComponentOne, ComputerAssociates, CompuwareNumega, Comsol, ConsistentSoftware, Contentkeeper, Context, Corel, CredantTechnologies, CryptoPro...

Наименование	цена, руб.	Наименование	цена, руб.	Наименование	цена, руб.
ABBYY			AGNITUM		
ABBYY Lingvo 12 Английская версия (коробка)	590	Outpost Single 1 (for 1 User)	18 174	AutoCAD 2008 Commercial New NLM EN	148 680
ABBYY Lingvo 12 Европейская версия	1 390	Outpost Family 1 (for 1 User)	29 874	AutoCAD 2008 Commercial New NLM RU	148 680
ABBYY Lingvo 12 Многоязычная версия	2 450	Outpost Business 1-5 (for 1 User)	31 200	AutoCAD LT 2008 Commercial New SLM EN	63 720
ABBYY FineReader 9.0 Professional Edition	3 750	Outpost Network Security Business 5-9 (for 1 User)	31 200	AutoCAD Map 3D 2008 Commercial New SLM EN	124 250
ABBYY FineReader 8.0 Corporate Edition	7 500	Outpost Security Suite Pro - 1 year Single 1 (for 1 User)	33 774	AutoCAD Map 3D 2008 Commercial New NLM EN	155 480
ABBYY FineReader 7.0 Home Edition	990			AutoCAD Map 3D 2008 Commercial New NLM RU	155 480
ABBYY PDF Transformer 2.0	1 490			AutoCAD Raster Design 2008 Commercial New SLM EN	79 620
ACD SYSTEMS			ALT LINUX		
ACDSee 10 Photo Manager	1 534	Свободный офис. Выпуск 4 для Linux и Windows Проф. Версия	780	AutoCAD 2008 Commercial New NLM EN	148 680
ACDSee Pro 2 Photo Manager	3 988	ALT Linux 4.0 Server	9 000	AutoCAD 2008 Commercial New NLM RU	148 680
FotoSlate 4 Photo Print Studio	920	ALT Linux 4.0 Desktop Personal	300	AutoCAD LT 2008 Commercial New SLM EN	63 720
ACRONIS			ALTOVA		
Acronis True Image 10.0 Home	524	Altova MissionKit 2008 for Enterprise XML Developers, Installed Users	61 043	AutoCAD Map 3D 2008 Commercial New SLM EN	124 250
Acronis Disk Director Suite 10. 0	524	Altova MissionKit 2008 for Enterprise XML Developers + SMP (1 year), Installed Users	76 304	AutoCAD Map 3D 2008 Commercial New NLM EN	155 480
Acronis Power. Utilities 200 5	728	Altova MissionKit 2008 for Professional XML Developers, Installed Users	27 919	AutoCAD MEP 2008 Commercial New SLM EN	63 720
Acronis Drive Cleanser 6. 0	524	Altova MissionKit 2008 for Professional XML Developers + SMP (1 year), Installed Users	34 899	AutoCAD MEP 2008 Commercial New NLM EN	152 930
Acronis Migrator Easy 7. 0	524	SMP renewal for Altova MissionKit for Enterprise XML Developers (1 year), Installed Users	15 261	AutoCAD MEP 2008 Commercial New NLM RU	152 930
ADOBE			ASCEN		
Acrobat 3D	37 368	Система трехмерного твердотельного моделирования Компас-3D V9. Включает Компас-График V9	82 500	AutoCAD Revit Architecture Suite 2008 Commercial New SLM EN	127 440
Acrobat 8.0 Professional Russian	16 875	Библиотека Стандартных Изделий: Крепеж для Компас-3D	9 900	AutoCAD Revit Architecture Suite 2008 Commercial New NLM EN	159 300
Acrobat 8.0 Standard Russian	11 220	Библиотека стандартных изделий: Подшипники и детали машин для Компас-3D	6 600	AutoCAD Revit MEP Suite 2008 Commercial New SLM EN	152 930
Acrobat Capture 3.0 Personal	16 241	Библиотека стандартных изделий: Детали и арматура трубопроводов для Компас-3D	4 950	AutoCAD Revit MEP Suite 2008 Commercial New NLM EN	152 930
Acrobat Professional	16 875	Библиотека стандартных изделий: Детали пневмо- и гидросистем для Компас-3D	4 950	AutoCAD Revit Structure Suite 2008 Commercial New SLM EN	152 930
Acrobat Standard	11 220	Библиотека стандартных изделий: Изделия по ГОСТ 92 для Компас-3D	3 300	AutoCAD Revit Structure Suite 2008 Commercial New NLM EN	191 160
Acrobat InDesign CS3 Russian	28 456	Система проектирования спецификаций	7 920	AutoCAD Revit Structure Suite 2008 Commercial New SLM EN	152 930
Adobe Ovation 1.0	3 800	Библиотека материалов и сортаментов Трубопроводы 3D	21 450	AutoCAD Revit Structure Suite 2008 Commercial New NLM EN	191 160
AFTEREFFECTS CS3	40 671	Интегрированная система моделирования тел вращения Компас-Shaft 3D	21 450	AutoCAD Electrical 2008 Commercial New SLM EN	127 440
Audition 3.0 IE / DV	14 205	Система проектирования пружин Компас-Spring	7 920	AutoCAD Electrical 2008 Commercial New NLM EN	159 300
Authorware 7.0	108 531	Библиотека анимации 3D-библиотека деталей штампов. Необходим Компас-3D не ниже V8 Plus и система проектирования спецификаций	18 150	AutoCAD Electrical 2008 Commercial New NLM RU	159 300
Authorware 3.0	28 456	3D-библиотека деталей пресс-форм. Необходим Компас-3D не ниже V8 Plus и система проектирования спецификаций	21 450	Autodesk Inventor Professional 2008 Commercial New SLM EN	178 420
ColdFusion Enterprise 8.0 (2 CPU)	278 181	Система распознавания 3D-моделей	16 500	Autodesk Inventor Professional 2008 Commercial New NLM EN	223 020
ColdFusion Standard 8.0 (2 CPU)	48 181	Менеджер шаблонов (создание параметрических 2D/3D библиотек пользователя, связанных с таблицами)	3 300	Autodesk Inventor Simulation Suite 2008 Commercial New SLM EN	159 300
Contribute CS3	5 384	Средства разработки приложений Компас-Мастер (API для любых сред разработки в Windows)	9 900	Autodesk Inventor Simulation Suite 2008 Commercial New SLM RU	159 300
CONTRIBUTE CS3 Russian	5 384	Система безопасности данных Компас-Защита (для Компас-3D и Компас-График)	3 960	Autodesk Inventor Simulation Suite 2008 Commercial New NLM EN	199 230
CS3 Design Premium Russian	73 244			Autodesk Inventor Simulation Suite 2008 Commercial New NLM RU	199 230
CS3 Design PREMIUM	73 244			Autodesk Inventor Suite 2008 Commercial New SLM EN	127 440
CS3 Design Standard Russian	48 814			Autodesk Inventor Suite 2008 Commercial New SLM RU	127 440
CS3 Design STANDARD	48 814			Autodesk Inventor Suite 2008 Commercial New NLM EN	159 300
CS3 MASTER Collection	101 745			Autodesk Inventor Suite 2008 Commercial New NLM RU	159 300
CS3 PRODUCTION Premium	69 172			Autodesk Inventor Series 11 Commercial New SLM EN	127 440
CS3 Web Premium Russian	65 100			Autodesk Inventor Series 11 Commercial New SLM RU	127 440
CS3 Web PREMIUM	65 100			Autodesk Inventor Series 11 Commercial New NLM EN	159 300
CS3 Web Standard Russian	40 671			Autodesk Inventor Series 11 Commercial New NLM RU	159 300
CS3 Web STANDARD	40 671				
Director 10.0	43 385				
Dreamweaver CS3	16 241				
DREAMWEAVER CS3 Russian	16 241				
Fireworks CS3	12 170				
FIREWORKS CS3 Russian	12 170				
Flash Media Server 2.0	162 864				
Flash Professional CS3	28 456				
FLASH Professional CS3 Russian	28 456				
Flash Remoting 1.0 NET&JAVA 1	36 147				
Flex Builder 2.0	19 182				
Framemaker 8.0	36 599				
Freehand 11.0	14 432				
Illustrator CS3 Russian	24 384				
Illustrator CS3	24 384				
InDesign CS3	28 456				
JRun Servers 4.0 1CPU (1 user)	32 528				
PageMaker 7.0.2	20 313				
Photoshop Album 2.0	1 538				
Photoshop CS3 Extended Russian	40 671				
Photoshop CS3 Extended	40 671				
Photoshop CS3 Russian	26 420				
Photoshop CS3	26 420				
Photoshop Elements + Premiere Elements	5 429				
Photoshop Elements 6.0	3 619				
Photoshop LIGHTROOM 1.0 Multiple Platforms (Windows and Macintosh)	11 491				
Premiere Elements 2.0	2 036				
Premiere Elements 4.0	3 619				
Premiere Professional CS3	32 528				
RoboHelp Office 7.0	40 671				
RoboHelp Server 7.0	81 387				
RoboInfo 5.0 Professional	65 100				
RoboInfo 5.0	28 908				
SOUNDBOOTH CS3	8 098				
Technical Communications Suite	65 100				
Visual Communicator 3.0	16 241				

Microsoft Windows Vista Home Premium Russian



Операционная система с высокими быстродействием, управляемостью, многоязыковой поддержкой

4 414 руб.

Microsoft Office 2007 Standard Edition



Популярный набор офисных программ стал удобнее и функциональнее

10 775 руб.

Citrix Presentation Server 4.5



Стандарт де-факто в области потоковой доставки и виртуализации Windows-приложений

8 918 руб.

ABBYY FineReader 8.0 Pro



Новая версия самой точной в мире системы распознавания текстов с помощью сканера

3 750 руб.

Autodesk AutoCAD 2008



Система проектирования, для построения чертежей и внесения в них изменений

118 940 руб.

Adobe Creative Suite 3 Web Premium



Комплексное решение для создания интерактивных сайтов, приложений, интерфейсов, презентаций

65 100 руб.

Symantec Norton AntiVirus 2008



Автоматически удаляет вирусы, интернет-червей и «тройны»

936 руб.

Если вам не понравилось, как с вами общался наш менеджер, консультант, курьер или вы хотите посоветовать, как можно сделать обслуживание еще лучше, напишите об этом Генеральному директору Softline Игорю Боровикову (igor@softline.ru)

Famatech Remote Administrator 3.0



Управление любым удаленным компьютером в реальном времени

1 250 руб.

Borland Delphi 2006 Architect

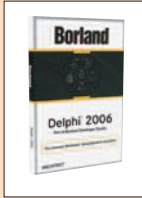

Среда разработки для Windows и .NET. возвращая в себя все лучшее из Delphi 1-7 и C#Builder/Delphi 8

Звоните!

Symantec Norton360

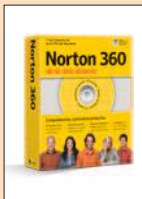

Защита по всем направлениям: web, почта, IM-системы, P2P-сети и мобильные рабочие станции

1 716 руб.

Adobe Acrobat 8



Современное средство подготовки и распространения документов PDF

11 220 руб.

STATISTICA Русская версия



Система для поиска закономерностей, прогнозирования, классификации, визуализации и добычи данных

67 470 руб.

Kaspersky Open Space Security



Решение для борьбы с вирусами всех типов в сетях предприятий

Звоните!

Autodesk Inventor 2008

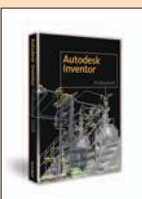

Комплекс программного обеспечения, включающий пакеты двумерного и трехмерного проектирования

127440 руб.

Мы продаем продукцию более 1000 мировых производителей программного обеспечения, и эта цифра постоянно растет. Если вы не нашли в списке нужную компанию, отправьте запрос на info@softline.ru — вдруг она уже появилась?

C-I: CrystalBall, CrystalGraphics, CSOdesa, Daffodil, DameWare, DataDirect, Datawatch, Deerfield, DesignScience, DeveloperExpress, DigitalSecurity, DocsVision, DrWeb, Dundas, eEye, ejTechnologies, ElectronicsWorkbench, Embarcadero, Enfocus, eRain, Eset, ESRI, ESTIMap, Eurosoft, eXcsoftware, ExecutiveSoftware, Extensis, Famatech, FileMaker, FinePrint, Flowerfire, Forecast, FriskSoftware, FSecure, Funk, G6FTPServer, GarantPark, GEARSoftware, GFI, Glasspalace, GlobalScape, GlobeSoft, GoldenSoftware, Gupta, HewlettPackard, Hummingbird, Hyena, HyperMethod, IBM, Incache, InfoPower, Informatic, Infostrider...

Наименование	цена, руб.	Наименование	цена, руб.	Наименование	цена, руб.
mental ray 3.6 32-bit for Maya Commercial New NLM	28 670	SAN Secondary Server Bundle	39 371	PIE Server version 5.0 for Sun Solaris/x86, Single Core License	546 000
BORLAND					
C++Builder 2007 Professional R2	26 645	CA ARCServe Backup r11.5 for Windows Client for VSS software Snap-shot	31 966	PIE Server version 5.0 for SuSE Linux, Red Hat Linux, ASPLinux/x86 Single Core License	546 000
C++Builder 2007 Enterprise R2	59 214	CA ARCServe Backup r11.5 for Windows Premium MS Exchange Bundle	39 371	PIE XAdapters ODBC/OLE DB Adapter	291 200
Delphi 2007 for Windows32 - Professional R2	26 616	CA ARCServe Backup r11.5 for Windows Agent for Sybase - English	31 966	PIE XAdapters MAP/MS Exchange Adapter	109 200
Delphi 2007 for Windows32 - Enterprise R2	59 214	CA ARCServe Backup r11.5 for Windows Agent for Oracle	24 561	PIE XAdapters WebSphere MQ (MQ Series) Adapter	546 000
Delphi for PHP	8 857	CA ARCServe Backup r11.5 for Windows Agent for Microsoft SQL Server	24 561	PIE XAdapters MS MQ Adapter	109 200
InterBase 2007 Server Server	5 924	CA ARCServe Backup r11.5 for Windows Agent for SharePoint	24 561	PIE XAdapters Custody SNT Adapter	546 000
InterBase 2007 Server Dual Core Server	10 360	CA ARCServe Backup r11.5 for Windows Agent for Microsoft Exchange Premium Add-on	24 561	PIE XAdapters Athena Adapter	546 000
InterBase 2007 Desktop Desktop	1 774	CA ARCServe Backup r11.5 for Windows Agent for Microsoft Exchange Standard Edition	12 219	PIE XAdapters ISO8583 (для систем TP-CMS, TPII) Adapter	546 000
InterBase 7.5 Desktop for Windows Desktop	1 774	CA ARCServe Backup r11.5 for Windows Agent for Microsoft SBS Premium Edition	17 156	TurboSWIFT, SWIFTNet Adapters	546 000
CodeGear RAD Studio 2007 Professional	35 517	CAMBRIDGE SOFT			
CodeGear RAD Studio 2007 Enterprise	74 010	ChemOffice Ultra	124 702	TurboDelphi Professional Edition	11 820
CodeGear RAD Studio 2007 Architect	97 707	ChemOffice Professional	96 913	Turbo Delphi .NET Professional Edition	11 820
Borland Developer Studio 2006 Professional	32 283	BioOffice Ultra	83 019	Turbo C++ Professional Edition	11 820
Borland Developer Studio 2006 Enterprise	73 752	ChemDraw Ultra	83 019	JBuilder 2007	14 768
Borland Developer Studio 2006 Architect	103 374	Inventory Ultra	83 019	JBuilder 2007 Enterprise	44 389
Turbo Delphi Professional Edition	11 820	BioAssay Ultra	55 230	JBuilder 2007 Borland ALM Edition	59 214
Turbo Delphi .NET Professional Edition	11 820	ChemACX Ultra	55 230	Borland Developer Studio 2006 Professional	2 948
Turbo C++ Professional Edition	11 820	ChemBio3D Ultra w/Морас	55 230	Borland Developer Studio 2006 Architect	11 820
JBuilder 2007	14 768	ChemDraw Professional	55 230	CodeGear RAD Studio 2007 Professional	2 948
JBuilder 2007 Enterprise	44 389	ChemDraw/Excel Professional	55 230	CodeGear RAD Studio 2007 Architect	8 872
JBuilder 2007 Borland ALM Edition	59 214	ChemFinder/Oracle	55 230	C++Builder 2007 Professional R2	2 948
Borland Developer Studio 2006 Professional	2 948	CAMBRIDGE SOFT			
Borland Developer Studio 2006 Architect	11 820	Капитал Express 2007 лицензия на 1 рабочее место в месяц	125	C++Builder 2007 Enterprise R2	8 872
CodeGear RAD Studio 2007 Professional	2 948	Капитал Express 2007 неограниченная лицензия на 1 рабочее место	2 500	Delphi 2007 for Windows32 Professional R2	2 948
CodeGear RAD Studio 2007 Architect	8 872	Капитал Lite 2007 лицензия на 1 рабочее место в месяц	250	Delphi 2007 for Windows32 Enterprise R2	8 872
C++Builder 2007 Professional R2	2 948	Капитал Lite 2007 неограниченная лицензия	25 000	Turbo Delphi Professional	2 061
C++Builder 2007 Enterprise R2	8 872	Капитал Expert 2007 неограниченная лицензия	33 500	Turbo Delphi .NET Professional	2 061
Delphi 2007 for Windows32 Professional R2	2 948	Капитал Professional неограниченная лицензия	144 900	Turbo C# Professional	2 061
Delphi 2007 for Windows32 Enterprise R2	8 872	COMPONENTONE			
Turbo Delphi Professional	2 061	Studio Enterprise with Gold Support Subscription	36 202	COMSOL COMSOL Multiphysics Single User 343 401 Material Library Single User 85 689 AC/DC Module Single User 150 117 Acoustics Module Single User 214 545 Chemical Engineering Module Single User 150 117 Earth Science Module Single User 150 117 Heat Transfer Module Single User 150 117 MEMS Module Single User 214 545 RF Module Single User 150 117 Structural Mechanics Module Single User 150 117	
Turbo Delphi .NET Professional	2 061	Studio Enterprise Subscription	30 680		
Turbo C# Professional	2 061	Reports for .Net Designer Edition Subscription	61 360		
Turbo C++ Professional	2 061	Doc-To-Help Enterprise	30 678		
BUSINESS OBJECTS					
Crystal Reports 2008	17 704	Doc-To-Help for Word	23 008		
Crystal VISION	25 959	CONSISTENT SOFTWARE			
Crystal Reports XI (v.11) Developer	20 669	GeonICS Изыскания (RGS) v.7.0 SLM	33 480		
Crystal Reports XI (v.11) Developer Starter Pack	24 797	GeonICS Инженерная геология (GeoDirect) 2007 SLM39 060	33 480		
Crystal Reports XI (v.11) Developer Solution Suite	30 087	GeonICS Топоплан(Ситуация+Рельеф) v.6.0 SLM	5 580		
Crystal Reports XI (v.11) Professional	17 275	GeonICS Генплан v.6.0 SLM	5 580		
Crystal Reports XI (v.11) Professional Starter Pack	21 067	GeonICS Сети v.6.0 SLM	11 160		
Crystal Reports XI (v.11) Professional Solution Suite	27 060	GeonICS Трассы v.6.0 SLM	1 400		
Crystal Reports XI (v.11) Standard	6 727	Technologicals CFG v.4.x NLM	18 000		
Crystal XCELSIUS 4.5 Professional	15 135	СПДС GraphICS 4.x SLM	25 110		
Crystal XCELSIUS 4.5 Standard	5 962	Project Studio CS Архитектура v.1.6 SLM	33 480		
CA					
AllFusion Data Model Validator r7.1 OLP	47 601	Project Studio CS Фундаменты v.4.6 SLM	27 800		
AllFusion Process Modeler r7.1 OLP	64 303	MechaniCS 6 Оборудование SLM	18 500		
AllFusion ERwin Data Modeler r7.1 OLP	95 322	MechaniCS 6 SLM	18 500		
AllFusion Model Manager r7.1 OLP	38 057	Spotlight Professional v 7.0 SLM	80 910		
AllFusion Model Navigator r7.1 OLP	18 969	Spotlight v 7.0 SLM	41 850		
AllFusion Modeling Suite Bundle r7.1 OLP	166 902	RasterDesk Professional v 7.1 (для Autocad) SLM	80 910		
AllFusion ERwin Data Modeler r7.2 OLP	95 322	RasterDesk Professional v 6.0 (для Autocad) SLM	69 750		
AllFusion Process Modeler r7.2 OLP	64 303	RasterDesk v 6.0 (для Autocad) SLM	32 090		
AllFusion Model Manager r7.2 OLP	38 057	PlanTracer Professional 3.0 SLM	75 330		
AllFusion Model Navigator r7.2 OLP	18 969	PlanTracer Standard 3.0 SLM	41 850		
AllFusion Data Model Validator r7.2 OLP	47 601	COREL			
AllFusion Modeling Suite Bundle r7.2 OLP	166 902	Corel Designer Technical Suite 12	18 719		
AllFusion Database Development Pack - Developers Option OLP	103 649	Corel Knockout 2	2 678		
AllFusion Database Development Pack - Develop & Tune Option OLP	139 439	Corel KPT Collection	2 678		
CA ARCServe Backup r11.5 for Windows	19 130	Corel Painter Essentials 3	2 651		
CA ARCServe Backup r11.5 for Windows Tape Library Option	24 561	Corel Ventura 10 (DVD Case)	18 719		
CA ARCServe Backup r11.5 for Windows Optical Library Option -English	31 966	CorelDRAW Graphics Suite X3	14 497		
CA ARCServe Backup r11.5 for Windows Storage Area Network (SAN) Option	39 371	CorelDRAW Graphics Suite X3 Russian	10 873		
CA ARCServe Backup r11.5 for Windows Serverless Backup Option	39 371	CorelDRAW Graphics Suite 12 Special Edition Russian	6 041		
CA ARCServe Backup r11.5 for Windows Disaster Recovery Option	17 156	Paint Shop Professional Photo XI Russian	2 006		
CA ARCServe Backup r11.5 for Windows Image Option	24 561	Corel Painter X English PC/Macintosh	13 162		
CA ARCServe Backup r11.5 for Windows NDMP NAS Option	24 561	WordPerfect Office X3 Standard	9 061		
CA ARCServe Backup r11.5 for Windows Tape Raid Option	24 561	WordPerfect Mail (DVD Case)	1 751		
CA ARCServe Backup r11.5 for Windows Disk Staging Option	12 219	CITRIX			
CA ARCServe Backup r11.5 for Windows		Citrix Presentation Server Advanced	8 918		
CAMBRIDGE SOFT					
ChemOffice Ultra	124 702	Citrix Presentation Server Enterprise	11 466		
ChemOffice Professional	96 913	Citrix Presentation Server Platinum Edition	15 288		
BioOffice Ultra	83 019	CMA			
ChemDraw Ultra	83 019	PIE Server version 5.0 for MS Windows/x86, Single Core License	546 000		
Inventory Ultra	83 019	CITRIX			
BioAssay Ultra	55 230	CITRIX			
ChemACX Ultra	55 230	CITRIX			
ChemBio3D Ultra w/Морас	55 230	CITRIX			
ChemDraw Professional	55 230	CITRIX			
ChemDraw/Excel Professional	55 230	CITRIX			
ChemFinder/Oracle	55 230	CITRIX			

Если вам не понравилось, как с вами общался наш менеджер, консультант, курьер или вы хотите посоветовать, как можно сделать обслуживание еще лучше, напишите об этом Генеральному директору Softline **Игорю Боровикову** (igorb@softline.ru)

Мы продаем продукцию более 1000 мировых производителей программного обеспечения, и эта цифра постоянно растет. Если вы не нашли в списке нужную компанию, отправьте запрос на info@softline.ru — вдруг она уже появилась?

I-N: Infotecs, Infragistics, InstallShield, Intel, InterAct, Intuit, Ipswitch, ISlink, ISleuthHound, ISS, ITNets, Jalasoft, JetBrains, JetInfosystems, JNetDirect, Jproductivity, Kaspersky, Kerio, KiwiEnterprises, Lahey, Legato, LinuxCenter, LiraServis, Software, Lumigent, LWP, Mackichan, Macromedia, Manakoa, MapleSoft, Markzware, MathSoft, Mathworks, McAfee, MDAemon, MediaHouse, MediaLingva, Megaputer, Merant, Microsoft, MicrosoftEA, MicrosoftEAS, MindJet, MKS, Mobiliti, MSAcademic, MSEmbedded, MySQL, NetIQ, NetManage, NetOp, NetSarang, NetSupport, netViz...

Наименование	цена, руб.
WordPerfect Office X3 Std Russian	1 007
DVD Copy 6 Plus	1 308
DVD MovieFactory 6	867
DVD MovieFactory 6 Plus	1 736
MediaStudio Pro 8.0	11 583
PhotoImpact 12	2 605
VideoStudio 11	2 026
VideoStudio 11.5 Plus	2 895
WinDVD 8 Gold	867
WinZip 11 Standard Single User	1 224
WinZip 11 Professional Single User	1 838
iGrafx Flowcharter 2007 Multilingual	15 187
iGrafx Process 2007 Multilingual	42 799

CRYSTALBALL

Crystal Ball Standard Edition	42 825
Crystal Ball Professional Edition	81 627
Crystal Ball Premium Edition	128 947

DISKEEPER

Diskeeper 2008 Professional Single Pack	1 825
Diskeeper 2008 Pro Premier Single Licence Pack	3 650
Diskeeper 2008 Server Single Pack	11 229
Diskeeper 2008 EnterpriseServer Single Pack	37 398
Diskeeper 2008 Administrator Single Pack	10 137
Diskeeper 2008 Small Business Edition Pack	16 181
Sitekeeper 3.5 Suite VLA 5-49	1 571
Sitekeeper 3.5 Inventory VLA 5-49	672
Sitekeeper 3.5 PushInstall VLA 5-49	672
Sitekeeper 3.5 Patchkeeper VLA 5-49	741
Undelete 5.0 Professional - 1 pk Single Lic Pack	1 457
Undelete 5.0 Server - 1 pk Single Lic Pack	12 142

DR WEB

Dr. Web для Windows - Антивирус в фирменном пластиковом DVD-боксе, на 6 месяцев, на 2 ПК	545
Dr. Web для Windows - Антивирус в фирменной картонной коробке, на 12 месяцев, на 1 ПК	1 240
Dr. Web для Windows - Антивирус в фирменной картонной коробке, на 24 месяца, на 1 ПК	1 835
Dr. Web для Windows - Антивирус в фирменной картонной коробке, на 12 месяцев, на 2 ПК	2 100
Dr. Web для Windows - Антивирус в фирменной картонной коробке, на 24 месяца, на 2 ПК	3 210
Dr.Web для Linux - Антивирус в фирменной картонной коробке, на 12 месяцев на 1ПК	950
Dr. Web для Windows - Антивирус+Антиспам в фирменном пластиковом DVD-боксе, на 6 месяцев, на 2 ПК	740
Dr. Web для Windows - Антивирус+Антиспам в фирменной картонной коробке, на 12 месяцев, на 1 ПК	1 640
Dr. Web для Windows - Антивирус+Антиспам в фирменной картонной коробке, на 24 месяца, на 2 ПК	2 465
Dr. Web для Windows - Антивирус+Антиспам в фирменной картонной коробке, на 12 месяцев, на 2 ПК	2 840
Dr. Web для Windows - Антивирус+Антиспам в фирменной картонной коробке, на 24 месяца, на 2 ПК	4 395
Dr. Web для Windows - Антивирус+Антиспам + защита 1 файлового сервера в фирменной картонной коробке, на 12 месяцев	4 990
Dr.Web для файловых серверов - Антивирус, на 12 месяцев 1 сервер	7 000
Dr.Web для UNIX-систем и DOS - сканер командной строки, на 12 мес. 1 ПК	799
Dr.Web для Windows+Linux - Антивирус, на 12 мес. 1 ПК	1 235
Dr.Web Mail Security Suite Dr.Web для почтовых серверов - Антивирус, на 12 месяцев 15 адрес/ПК	550
Dr.Web Mail Security Suite Dr.Web для почтовых серверов - Антиспам, на 12 месяцев 15 адрес/ПК	550
Dr.Web Mail Security Suite Dr.Web для почтовых серверов - Антивирус+Антиспам, на 12 месяцев 15 адрес/ПК	715
Dr.Web Mail Gateway Dr.Web для почтовых серверов - Антивирус, на 12 месяцев 101..125 адресов	380
Dr.Web Mail Gateway Dr.Web для почтовых серверов - Антиспам, на 12 месяцев 101..125 адресов	380
Dr.Web Mail Gateway Dr.Web для почтовых серверов - Антивирус+Антиспам, на 12 месяцев 101..125 адресов	495
Dr.Web для интернет-шлюзов - Антивирус, на 12 месяцев 25.50 ПК	400
Dr.Web ES (Антивирус) 10 рабочих станций + Dr.Web для Windows серверов, на 12 месяцев	1 100

ENTENSYS

UserGate 4.2 до 5 сессий	2 002
UserGate 4.2 + Антивирус Касперского до 5 сессий	4 602

Наименование	цена, руб.
ESET	
Антивирус NOD32 Standard newsale for 1 User электронно (ключ без инструкций по использованию)	1 080
Антивирус NOD32 Standard newsale for 1 User корпоративно (диск + инструкция)	1 080
Антивирус NOD32 Administrator newsale for 2 User	3 025
Антивирус NOD32 Administrator newsale for 3 User	3 922
Антивирус NOD32 Enterprise Edition newsale for 5 User/9340	10 371
Антивирус NOD32 Enterprise Edition newsale for 6 User for 25 mailboxes	11 135
Антивирус NOD32 Exchange Mail Server newsale for 26 mailboxes	11 368
Антивирус NOD32 Linux Mail Server newsale for 25 mailboxes	11 135
Антивирус NOD32 Linux Mail Server newsale for 26 mailboxes	11 368
Антивирус NOD32 Domino Mail Server newsale for 25 mailboxes	11 135
Антивирус NOD32 Domino Mail Server newsale for 26 mailboxes	11 368
NOD32 for KMS 5 / 20 users	7 036
NOD32 for KMS 5 add-on 20 users	3 518
NOD32 for KWF 5 / 10 users	5 097
NOD32 for KWF 5 add-on 5 users	1 579

ESTIMAP

ГИС MapInfo Professional 9.0 для Windows (рус.)	62 900
ГИС MapInfo Professional 9.0 для Windows (англ.)	76 400
MapBasic 9.0 (рус.)	Звоните!
MapBasic 9.0 (англ.)	Звоните!
MapInfo Runtime 8.5 (рус.)	34 700
MapInfo Runtime 8.5 (англ.)	36 000
MapInfo SpatialWare	466 800
MapXtreme 2005 Web Deployment	754 800
MapInfo MapX 5.01	95 600
MapInfo MapXtreme для Windows	482 700
Vertical Mapper (англ.) 3.1	59 600
Vertical Mapper SDK	44 400
Push'n'See	513 300
ChronoMap 4.0	181 800
ChronoMap Developer Kit	187 600
MITransformer	15 500
Векторизатор MapEdit	18 800
Векторизатор MapEdit Professional	24 600
Автоматизированный Кадастровый Офис (включает MapInfo Runtime)	65 400
Geomaster	16 600
MBBuilder	10 300
Данные в формате MapInfo Карта Московской области 1.200000 (полный набор)	83 600
ENVI 4.3 for Win фиксированная лицензия	215 600
IDL 6.3 for Win фиксированная лицензия	133 500
RockWorks2006	69 900
Visual ModFlow	95 900
Encom Discover 9.0	94 500
Encom Discover 3D	68 800
TerrainView	72 400
TerrainView-Globe Professional	187 700

FAMATECH

Radmin 3.0 1 лицензия	1 250
Radmin 3.0 50 лицензий	38 000
Radmin 3.0 100 лицензий	63 500
Radmin 3.0 150 лицензий	90 000
Radmin CS Стандартная серверная лицензия 50 одновременных подключений к одному серверу	4 100
Radmin CS Дополнительная серверная лицензия на +50 дополнительных одновременных подключений к одному серверу	2 800

FILEMAKER

FileMaker Professional 8.5	9 173
FileMaker Professional Advanced 8.5	15 309
FileMaker Server 8	30 649
FileMaker Server 8 Advanced	76 669
FileMaker Mobile 8	2 117
FileMaker Professional 9.0	9 173
FileMaker Server 9.0	30 649

GFI

GFI FAXmaker 14 10 Users	26 754
GFI EmailProtection Suite 25 Mailboxes	41 087
GFI MailEssentials & GFI MailSecurity Suite 25 Mailboxes	28 665

GFI MailEssentials 12 25 Mailboxes	15 288
GFI MailSecurity 10 25 Mailboxes	20 066
GFI MailArchiver 4 25 Mailboxes	22 932
GFI WebMonitor WebSecurity Edition New Product - 12 Months 25 Users	12 422
GFI WebMonitor WebFilter Edition New Product - 12 Months 25 Users	14 333
GFI WebMonitor UnifiedProtection Edition New Product Suite - 12 Months 25 Users	25 799
GFI LANguard Network Security Scanner 8 32 IPs	20 066
GFI LANguard PatchManager 8 32 IPs	20 066
GFI LANguard VulnerabilityManager 8 32 IPs	20 066
GFI EventsManager 7.1 3 Nodes	27 710
GFI EndPointSecurity 3 25 Computers	21 977
GFI Network Server Monitor 7 5 IPs	13 377

GOLDEN SOFTWARE

Surfer 8 1 User	27 300
Grapher 7 1 User	14 196
MapViewer 7 1 User	12 558
Dräger 3 1 User	16 107
Strater 1 User	21 795
Voxler 1 User	16 107

HYPERMETHOD

eLearning Server v.3.1. базовая академическая версия	96 000
eLearning Server v.3.1. Start-Up академическая версия	215 000
eAuthor CBT v.3.1. академическая версия с лицензией на 5 рабочих мест разработчиков	17 900
eAuthor CBT Professional v.3.1. академическая профессиональная версия с лицензией на 5 рабочих мест разработчиков	22 900
iNstructor v.1.0. академическая версия с лицензией на (10 +1) рабочих мест	14 900
eLearning Server v.3.1. базовая корпоративная версия	145 000
eLearning Server v.3.1. Start-Up корпоративная версия	255 000
eAuthor CBT v.3.1. корпоративная версия с лицензией на 3 рабочих места разработчиков	21 000
eAuthor CBT Professional v.3.1. корпоративная профессиональная версия с лицензией на 3 рабочих места разработчиков	29 000
iNstructor v.1.0. корпоративная версия с лицензией на 10 рабочих мест	15 000

INTEL

Intel C++ Compiler 10.0 Standard Edition for Windows 11 674	
Intel C++ Compiler 10.0 Professional Edition + Math Kernel Library, Integrated Performance Primitives, and TBB for Windows	15 574
Intel Visual Fortran Compiler 10.0, Standard Edition, for Windows	15 574
Intel Visual Fortran Compiler 10.0, Professional Edition + Math Kernel Library for Windows	18 174
Intel Visual Fortran Compiler 10.0, Professional Edition with IMSL + Math Kernel Library for Windows	41 574
Intel C++ Compiler 10.1 Professional Edition for Windows 15 574	
Intel C++ Compiler 10.1 Standard Edition for Windows	11 674
Intel Visual Fortran Compiler 10.1 Standard Edition for Windows	15 574
Intel Visual Fortran Compiler 10.1 Professional Edition for Windows	18 174
Intel Visual Fortran Compiler 10.1 Professional Edition for Windows with IMSL	41 574
Intel Math Kernel Library 9.1 for Microsoft Windows	10 374
Intel Math Kernel Library 10.0 for Windows	10 374
Intel Integrated Performance Primitives 5.2 for Windows	5 174
Intel Integrated Performance Primitives 5.3 for Windows	5 174
Intel VTune Performance Analyzer 9.0 for Windows	18 174
Intel Thread Profiler 3.1	7 774
Intel Thread Checker 3.1	25 974

INTERACT

Act! 2007 Single User	10 328
Act! 2007 Five User	49 968

ЛАБОРАТОРИЯ КАСПЕРСКОГО

Kaspersky Anti-Virus for Mobile Russian Edition. 1-PDA 1 year Base DVD box	720,00
Kaspersky Anti-Virus 7.0 Russian Edition. 1-Desktop 1 year Base Box	980,00
Kaspersky Internet Security 7.0 Russian Edition. 1-Desktop 1 year Base Box	1 600,00

PROMT Professional 8.0

Революция в технологии автоматизированного перевода



9 000 руб.

Nero 8

Инструмент, позволяющий создавать CD и DVD с меню, формировать слайд-шоу, создавать их резервные копии



2730 руб.

VMware Workstation 6

С VMware на одном компьютере можно запустить несколько виртуальных машин с различными ОС



5 897 руб.

Windows Server 2003 Standard Edition

Разработана специально для малого бизнеса и небольших отделов компаний



34 879 руб.

Symantec Backup Exec 11d

Решение для средних и малых компаний, обеспечивающее сохранение и восстановление данных



17 063 руб.

Microsoft ISA Server 2006

Комплексная система защиты, которая гарантирует надежную защиту сети предприятия



49237 руб.

enFocus PitStop Professional

Этот продукт значительно расширяет функциональные возможности Adobe Acrobat

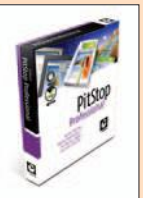

26 164 руб.

Если вам не понравилось, как с вами общался наш менеджер, консультант, курьер или вы хотите посоветовать, как можно сделать обслуживание еще лучше, напишите об этом Генеральному директору Softline Игорю Боровикову (igorb@softline.ru)

McAfee VirusScan Enterprise

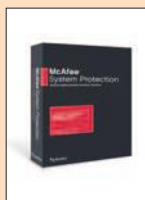

Защита от вирусов, для предотвращения вторжений для компьютеров и файловых серверов

Звоните!

ABBYY Lingvo 12



Профессиональный словарь, который включает 128 словарей

2 450 руб.

Business Objects Crystal Vision



Готовая система управления отчетами для малых и средних предприятий

25 959 руб.

Acronis True Image 10



Построения системы резервного копирования всех данных, хранящихся на серверах, рабочих станциях

524 руб.

Dr. Web для Windows Антивирус+ Антиспам



Эффективное решение обеспечивает комплексную защиту рабочих станций от вирусов

1 640 руб.

Autodesk Maya 8.5

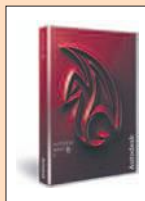

Мощная профессиональная программа для 3D-моделирования, анимации и визуализации для кино и телевидения

72 220 руб.

Microsoft Office PowerPoint 2007



Быстрое создание профессиональных динамических презентаций

6 070 руб.

Мы продаем продукцию более 1000 мировых производителей программного обеспечения, и эта цифра постоянно растет. Если вы не нашли в списке нужную компанию, отправьте запрос на info@softline.ru — вдруг она уже появилась?

N-S: NetwokAutomation, NetworkInstruments, Nevron, NewDisk, Novalumen, Novell, Nsoftware, NTPSoftware, Ontrack, OOsoftware, Optima, Oracle, Paessler, Panda, Panorama, Paragon, Paratype, Pervasive, PGP, PhotoAlto, PhotoDisc, PixMaker, Pictal, Portlock, Prolinvest, ProjectViewer, ProLAN, Promt, Pytheas, QuantitativeMicro, Quark, Quest, RARSoft, Rational, RealNetworks, RedHat, RightFax, Rodnik, Roxio, RSAsecurity, Ruscard, Sakrament, SCO, SeagullScientific, Seapine, SecurIT, SecurStar, Shavlik, SIM, Skywire, SmartDraw, SmartLine, SoftExport, SoftTreeTech, SolarWinds, SonicWall, Sophos, SparxSystems, StarForce, StarNet, Stata, StatSoft...

Наименование	цена, руб.	Наименование	цена, руб.	Наименование	цена, руб.
Kaspersky S.O.S. Russian Edition. 10-14 User 1 year Base License	436,60	Exchange Server Enterprise 2007 25 Client	251 271	SQL CAL 2005 OLP NL Device CAL	5 060
Kaspersky Anti-Virus for File Server Russian Edition.		Exchange Server Enterprise 2007 OLP NL	124 626	SQL CAL 2005 Russian OLP NL Device CAL	4 809
1-FileServer 1 year Base Licence Pack	5 900,00	Exchange Server Enterprise 2007 Russian OLP NL	118 457	SQL CAL 2005 Russian OLP NL User CAL	4 809
Kaspersky Anti-Virus for Windows File Server EE Russian Edition. 1-Node 1 year Base License Pack	12 600,00	Exchange Server-Standard		SQL Server Developer Edition	
Kaspersky Anti-Virus for MIME Sweeper Russian Edition.		Exchange Server 2007 Russian 5 Client	44 260	SQL Server Developer Edition 2005 Russian	1 568
50-99 User 1 year Base License	382,91	Exchange Server 2007 5 Client	46 473	SQL Server Developer Edition 2005	1 647
Kaspersky Security for Mail Server Russian Edition.		Exchange Server 2007 Russian OLP NL	20 701	SQL Server Developer Edition 2005	1 137
10-14 User 1 year Base License	926,30	Exchange Server 2007 OLP NL	21 779	SQL Server Developer Edition 2005 Russian OLP NL	1 080
Kaspersky Security for Internet Gateway Russian Edition.		Exchange Standard CAL		SQL Server Enterprise Edition	
10-14 User 1 year Base License	499,73	Exchange Standard CAL 2007 MLP 5 User CAL	14 960	SQL Server Enterprise Edition 2005 25 Client	502 116
Kaspersky Anti-Spam for Linux Russian Edition.		Exchange Standard CAL 2007 MLP 5 Device CAL	14 960	SQL Server Enterprise Edition 2005 1 processor License	864 368
10-14 User 1 year Base License	329,81	Exchange Standard CAL 2007 Russian MLP 5 User CAL	14 219	SQL Server Standard Edition	
Kaspersky BusinessSpace Security Russian Edition.		Exchange Standard CAL 2007 OLP NL Device CAL	2 090	SQL Server Standard Edition 2005 Russian 5 Client	63 079
10-14 User 1 year Base License	873,20	Exchange Standard CAL 2007 OLP NL User CAL	2 090	SQL Server Standard Edition 2005 1 processor License	207 439
10-14 User 1 year Base License	1 400,07	Exchange Standard CAL 2007 Russian OLP NL Device CAL	1 986	SQL Server Standard Edition 2005 OLP NL 1 Proc	178 818
Kaspersky EnterpriseSpace Security Russian Edition.		Exchange Standard CAL 2007 Russian OLP NL User CAL	1 986	SQL Server Standard Edition 2005 OLP NL	27 609
10-14 User 1 year Base License	2 400,12	InfoPath		SQL Server Standard Edition 2005 Russian OLP NL 1 Proc	169 965
Kaspersky TotalSpace Security Russian Edition. 10-14 User 1 year Base License	4 400,22	InfoPath 2007	7 075	SQL Server Standard Edition 2005 Russian OLP NL	26 242
Kaspersky Anti-Virus for xSP Russian Edition. 100-149 Mb of traffic per day 1 year Base Traffic Licence	295,00	InfoPath 2007 Russian	5 402	Visio Professional	
Kaspersky Anti-Spam for xSP Russian Edition. 100-149 Mb of traffic per day 1 year Base Traffic Licence	295,00	InfoPath 2007 OLP NL	5 793	Visio Professional 2007 Russian	18 964
Kaspersky Security for xSP Russian Edition. 100-149 Mb of traffic per day 1 year Base Traffic Licence	554,60	InfoPath 2007 Russian OLP NL	4 391	Visio Professional 2007 Russian OLP NL	19 913
		ISA Server Enterprise Edtn		Visio Professional 2007 Russian OLP NL	13 417
		ISA Server Enterprise Edition 2006 OLP NL 1 Proc	177 644	Visio Professional 2007 OLP NL	14 116
		ISA Server Enterprise Edition 2006 Russian OLP NL 1 Proc	168 850	Visio Standard	
		ISA Server Enterprise Edition 2006 OLP 25 NL 1 Proc	2 282 466	Visio Standard 2007 Russian	8 625
		ISA Server Enterprise Edition 2006 Russian OLP 25 NL 1 Proc	2 169 472	Visio Standard 2007	9 057
		ISA Server Standard Edtn		Visio Standard 2007 Russian OLP NL	6 099
		ISA Server Standard Edition 2006 Russian		Visio Standard 2007 OLP NL	6 416
		1 processor License	49 237	Visual Studio Professional	
		ISA Server Standard Edition 2006		Visual Studio Professional 2005 Upgrade	20 350
		1 processor License	51 801	Visual Studio Professional 2005	28 512
		ISA Server Standard Edition 2006 Russian OLP NL 1 Proc	38 370	Visual Studio Professional 2005 OLP NL	16 719
		ISA Server Standard Edition 2006 OLP NL 1 Proc	40 369	Windows Server CAL	
		MSDN Academic Alliance		Windows Server CAL 2003 Russian MLP 5 User CAL	6 022
		MSDN AA Original - 1 Year	20 774	Windows Server CAL 2003 Russian MLP 5 Device CAL	6 022
		Office Professional		Windows Server CAL 2003 MLP 5 User CAL	6 336
		Office Professional 2007 Russian	13 475	Windows Server CAL 2003 MLP 5 Device CAL	6 336
		Office Professional 2007	17 687	Windows Server CAL 2003 OLP NL User CAL	917
		Office Standard		Windows Server CAL 2003 OLP NL Device CAL	917
		Office 2007 Russian	10 775	Windows Server CAL 2003 Russian OLP NL User CAL	871
		Office 2007	14 149	Windows Server CAL 2003 Russian OLP NL Device CAL	871
		Office 2007 OLP NL	11 476	Windows Server Enterprise	
		Office 2007 Russian OLP NL	8 747	Windows Server Enterprise 2003 R2 Russian 25 Client	133 913
		OneNote		Windows Server Enterprise 2003 R2 25 Client	140 608
		OneNote 2007	3 354	Windows Server Enterprise 2003 R2 OLP NL	72 744
		OneNote 2007 Russian	2 556	Windows Server Enterprise 2003 R2 Russian OLP NL	69 143
		OneNote 2007 OLP NL	2 310	Windows Server Standard	
		OneNote 2007 Russian OLP NL	1 777	Windows Server Standard 2003 R2 Russian 5 Client	34 879
		Outlook		Windows Server Standard 2003 R2 Russian 10 Client	41 094
		Outlook 2007 Russian	3 572	Windows Server Standard 2003 R2 5 Client	36 623
		Outlook 2007	3 751	Windows Server Standard 2003 R2 10 Client	43 149
		Outlook 2007 Russian OLP NL	2 474	Windows Server Standard 2003 R2 OLP NL	22 403
		Outlook 2007 OLP NL	2 603	Windows Server Standard 2003 R2 Russian OLP NL	21 294
		PowerPoint		Windows Small Business Server Std	
		PowerPoint 2007 Russian	6 070	Win Small Business Server Standard 2003 R2 5 Client	21 437
		PowerPoint 2007	7 959	Win Small Business Server Standard 2003	
		PowerPoint 2007 Russian OLP NL	4 984	R2 Russian 5 Client	20 417
		PowerPoint 2007 OLP NL	6 563	Win Small Business Server Standard 2003	
		Project		R2 OLP NL 5 Client	16 243
		Project 2007 Russian	20 213	Win Small Business Server Standard 2003	
		Project 2007	21 224	R2 Russian OLP NL 5 Client	15 439
		Project 2007 OLP NL	15 033	Windows Vista Business	
		Project 2007 Russian OLP NL	14 289	Windows Vista Business Russian	6 447
		Project Professional		Windows Vista Business	11 496
		Project Professional 2007 Russian 1 Client	34 124	Windows Vista Business Upgrade OLP NL	6 118
		Project Professional 2007 1 Client	35 831	Windows Vista Business Russian Upgrade OLP NL	4 987
		Project Professional 2007 OLP NL Windows/1 ProjectSvr CAL	25 006	Windows Vista Home Basic	
		Project Professional 2007 Russian OLP NL Windows/1 ProjectSvr CAL	23 768	Windows Vista Home Basic Russian	2 817
		Project Server		Windows Vista Home Basic	7 776
		Project Server 2007 Russian OLP NL	131 038	Windows Vista Home Premium	
		Project Server 2007 OLP NL	137 862	Windows Vista Home Premium Russian	4 414
		Project Server 2007 OLP NL Windows/PPS	275 725	Windows Vista Home Premium	9 240
		Project Server CAL		Windows Vista Ultimate	
		Project Server CAL 2007 OLP NL Device CAL	4 950	Windows Vista Ultimate Russian	8 916
		Project Server CAL 2007 Russian OLP NL Device CAL	4 705	Windows Vista Ultimate	15 430
		Project Server CAL 2007 OLP NL User CAL	4 950	Windows XP Home	
		Project Server CAL 2007 Russian OLP NL User CAL	4 705	Windows XP Home Edition Russian	2 817
		Publisher		Windows XP Home Edition	7 746
		Publisher 2007 Russian	4 560	Windows XP Professional	
		Publisher 2007	5 977	Windows XP Professional	11 496
		Publisher 2007 Russian OLP NL	3 450	Windows XP Professional XP Russian	
		Publisher 2007 OLP NL	4 547	OLP NL Get Genuine	4 844
		SQL CAL		Word	
		SQL CAL 2005 OLP NL User CAL	5 060	Word 2007 Russian	6 070
				Word 2007	7 959
				Word 2007 Russian OLP NL	4 984
				Word 2007 OLP NL	6 563

Если вам не понравилось, как с вами общался наш менеджер, консультант, курьер или вы хотите посоветовать, как можно сделать обслуживание еще лучше, напишите об этом Генеральному директору Softline **Игорю Боровикову (igor@softline.ru)**

Мы продаем продукцию более 1000 мировых производителей программного обеспечения, и эта цифра постоянно растет. Если вы не нашли в списке нужную компанию, отправьте запрос на info@softline.ru — вдруг она уже появилась?

S-Z: Stbernard, Steema, Stockbyte, Stocona, Strata, Stringbean, StroyEkspertiza, SumTotal, Sunbelt, SunMicrosystems, SurfControl, Sybari, Sybase, Symantec, Syntfusion, Systat, TechnoDesign, Techsmith, Telerik, Telocator, TheBat, ThinPrint, Timberlake, TMU, Tobit, Tor, TotalCommander, Trados, TrafficFilter, Trapcode, TrendMicro, TriCerat, TrollTech, TurboDemo, TWDIndustries, Ulead, Ultrabac, UserGate, Utimaco, VectorNetworks, VentaFax, Vintela, VMware, Websense, WebSpy, Webtrends, WildPackets, WinGate, WinProxy, Winternals, WinZip, WMSoftware, WolframResearch, Worldnet21, WRQ, Xara, Yandex, Yosemite, Zend.

Наименование	цена, руб.
NERO	
Nero 8 Русская Коробка	2 730
Nero 8 Standard Licence 5 - 9 PC's	1 638
Full Codec Pack	364
NeroLINUX 3 10 - 19 Volume Licenses	545

Наименование	цена, руб.
NOKIA	
Nokia Intellisync Wireless Email Pro (HH) Per User	3 958
Nokia Intellisync Wireless Email Pro (PC) Per User	3 958
Nokia Intellisync Wireless Email Pro (HH+PC) Per User	5 216
Personal Travel Information Per User/Year	736
Nokia Intellisync Base Email server Per Server	92 009
Nokia Intellisync File Sync (HH) Per Device	2 761
Nokia Intellisync File Sync (PC) Per Device	3 835
Nokia Intellisync File Sync (HH+PC) Per Device	4 295
Nokia Intellisync Device Management (HH) Per Device	2 761
Nokia Intellisync Device Management (PC) Per Device	3 835
Nokia Intellisync Device Management (HH+PC) Per Device	4 295
Nokia Intellisync Device Management (HHV) Per Device	920
Nokia Intellisync Application Sync (HH) Per Device	6 136
Nokia Intellisync Application Sync (PC) Per Device	15 340

Наименование	цена, руб.
NOVELL	
SUSE Linux Enterprise Server for X86, AMD64 & Intel EM64T, Itanium & IBM Power (Maximum 32CPU Sockets) 1-Year Subscription	8 427
SUSE Linux Enterprise Desktop 10 1-Device 1-Year Subscription	1 207

Наименование	цена, руб.
O&O SOFTWARE	
O&O BlueCon 6 Administration Edition Administrator License	32 433
O&O CleverCache 6 Professional Edition 5 Seats	4 277
O&O CleverCache 6 Server Edition 5 Seats	13 969
O&O Defrag 10 Professional Edition 5 Seats	6 985
O&O Defrag 10 Server Edition 5 Seats	34 924
O&O DiskImage 2 Professional Edition 5 Seats	6 985
O&O DiskImage 2 Server Edition 5 Seats	41 936
O&O DriveLED 2 5 Seats	2 870
O&O DiskStat 1 Professional Edition 5 Seats	4 277
O&O DiskStat 1 Server Edition 5 Seats	27 885
O&O SafeErase 3 5 Seats	4 277

Наименование	цена, руб.
ONTRACK	
PowerControls 4.2 Standart 100 почтовых ящиков	31 388
PowerControls 4.2 Business 250 почтовых ящиков	49 442

Наименование	цена, руб.
ORACLE	
Oracle Database Standard Edition One Named User Plus	3 874
Oracle Database Standard Edition One Processor License	129 870

Обратите внимание! Цена не включает стоимость MediaKit \$150. Цены даны без учета стоимости поддержки. Цены без учета НДС 18%. Стоимость указана за 1 лицензию. Минимальное количество лицензий уточняйте в компании Softline.

Наименование	цена, руб.
PANDA	
Panda Antivirus 2008 коробка для 3 ПК (подписка на один год)	838
Panda Antivirus+firewall 2008 коробка для 3 ПК (подписка на один год)	1 398
Panda Internet Security 2008 коробка для 3 ПК (подписка на один год)	2 238

Наименование	цена, руб.
PANORAMA	
Профессиональная ГИС «Карта 2005» версия 9 (включает GIS ToolKit)	39 600
GIS WebServer	96 000
Блок геодезических расчетов (дополнительно к ГИС «Карта 2005» и «Панорама-редактор»)	14 850
Программа построения ортофотопланов «Фотоплан 2005»	9 750
Редактор поверхности (обработка стереоизображений)	14 850
Программа мониторинга базы данных и обновления карты	17 100
Геоинформационная система «Недвижимость» СУРЗ «Земля и право» (совместно с редактором карты и исходными текстами СУРЗ)	27 750
GIS ToolKit версия 9 (содержит исходные тексты)	17 100
GIS ToolKit Free версия 9 — разработка приложений без ограничения распространения	

Наименование	цена, руб.
(включает редактор карты)	114 000
ГИС инструментарий для Pocket PC	87 000

Наименование	цена, руб.
PERVASIVE	
Pervasive.SQL 10.0 Server Engines for Windows 6-User	25 922
Pervasive.SQL 10.0 Server Engine for Windows User Count Increases 6-User	25 922
Pervasive PSQL 10 Server Engine switch 6 User	2 912
Pervasive.SQL 9 Workgroup to Server for Windows 6 User	24 388
Pervasive.SQL 9 Server Engines for NetWare 6-User	25 922
Pervasive DataExchange 2.5 Workgroup ENGINE	15 184
Pervasive AuditMaster 6.3 6 User Server	15 184
Pervasive BackupAgent for Windows Server	7 644

Наименование	цена, руб.
PROMT	
PROMT Mobile 6.0 англ-рус-англ	620
PROMT Standard 8.0 ГИГАНТ	5 700
PROMT Professional 8.0 ГИГАНТ	15 000
PROMT Expert 8.0 ГИГАНТ	24 000
PROMT Translation Suite 7.0 ГИГАНТ	21 000
PROMT VER-Dict 2.0 ГИГАНТ 3 лиц. DVD-box	300
PROMT Net Professional 8.0 англ-рус-англ 5 рабочих мест	29 000
PROMT Net Professional 8.0 ГИГАНТ 5 рабочих мест 47 500 ADD-ONN до PROMT Net Professional 8.0 ГИГАНТ 5 рабочих мест	18 500
PROMT Translation Server 7.0 Intranet Edition англ-рус-англ user license	148 500
PROMT Translation Server 7.0 Developer Edition англ-рус-англ user license	268 500

Наименование	цена, руб.
PTC	
Mathcad 14.0 EN-SU Retail New	45 713
Mathcad Floating	110 141
Mathcad Floating Enterprise Support	26 385
Mathcad Global License Floating	165 058
Mathcad 5-Pack Floating	491 800

Наименование	цена, руб.
RED HAT	
Red Hat Enterprise Linux Advanced Platform, Standard (unlimited sockets) 1-9 Units 1 Year	55 619
Red Hat Enterprise Linux Advanced Platform, Premium (unlimited sockets) 1-9 Units 1 Year	92 730
Red Hat Enterprise Linux for IBM System Z, Standard 1-9 Units 1 Year	556 658
Red Hat Enterprise Linux, Basic (up to 2 sockets) 1-9 Units 1 Year	12 942
Red Hat Enterprise Linux, Standard (up to 2 sockets) 1-9 Units 1 Year	29 642

Наименование	цена, руб.
SONY	
Sony Cinescore	6 409
Sony Vegas Professional 8	22 984
Sony ACID Professional 6	9 503
Sony Sound Forge 9	9 503
Sony Sound Forge Audio Studio 9	1 724
Sony ACID Music Studio 7	1 724
Sony Vegas Movie Studio 8	2 055
Sony Vegas Movie Studio Platinum 8	3 094

Наименование	цена, руб.
STATSOFT	
Statistica Base for Windows v.8 English Однопольз. версии	38 870
Statistica Advanced for Windows v.8 English Однопольз. версии	77 870
Statistica for Windows v.6 Russian Однопольз. Версия	67 470
Statistica Base for Windows v.6 Russian Однопольз. Версия	33 670

Наименование	цена, руб.
SYMANTEC	
Norton AntiVirus 2008 Russian	936
Norton Internet Security 2008 Russian	1 529
Norton 360 Russian	1 716
Norton AntiVirus 2007 Russian	936
Norton Internet Security 2007 Russian	1 529
Norton AntiVirus 2007	936
Norton AntiVirus 2007 3USR	1 404
Norton Internet Security 2007	1 529
Norton Internet Security 2007 3 USR	2 277
Norton Internet Security 2007+Save&Restore Bundle	1 809

Наименование	цена, руб.
Norton System Works Basic Edition 10.0	936
Norton System Works 10.0	1 497
Norton System Works PREMIER 10.0	2 090
Norton System Works PREMIER 10.0 SMO 5 User	6 707
Norton Partition magic 8.0 R1	1 622
Norton Ghost 4.0	1 154
Symantec pcAnywhere 12.1 Host And REMOTE	4 305
Symantec pcAnywhere 12.1 Host	2 808
Norton Ghost 12.0 CDAIL	1 404
Procomm Plus	2 558
SYMC MOBILE VPN 2.6 Windows BNDL Std Lic Band A1 242 SYMC MOBILE VPN 2.6 Windows BNDL PROMO Std Lic Band A	776
SYMC AntiVirus STARTER Edition Workstations 10.2 BNDL Std Lic Band A	593
SYMC AntiVirus STARTER Edition Workstations & Servers 10.2 NODE BNDL Std Lic Band A	641
SYMC Mail Security for Domino 7.5 Windows BNDL Std Lic Band A	669
SYMC ENDPOINT Protection 11.0 BNDL Std Lic Band A	801
SYMC Multi Tier Protection 11.0 BNDL Std Lic Band A	1 474
SYMC ENDPOINT Protection Small Business Edition 11.0 BNDL Std Lic Band A	1 242
SYMC ENDPOINT Protection for XP EMBEDDED 5.1 Windows User BNDL Std Lic Band A	801
SYMC Client Security 3.1 NODE BNDL Std Lic Band A	1 139
SYMC AntiVirus Enterprise Edition 10.2 NODE BNDL Std Lic Band A	1 684
SYMC AntiVirus CORP ED Workstations 10.2 NODE BNDL Std Lic Band A	847
SYMC AntiVirus CORP ED Workstations & Servers 10.2 NODE BNDL Std Lic Band A	916

Наименование	цена, руб.
THE BAT	
The Bat! v.3.xx.xx Home Однопользовательская лицензия	650
The Bat! v.3.xx.xx Professional Однопользовательская лицензия	910

Наименование	цена, руб.
TRENDMICRO	
Web Security InterScan VirusWall Enterprise Edition 26-50 Users	1 371
Web Security InterScan VirusWall v6 15-25 Users	1 433
Web Security InterScan WebProtect 26-50 Users	676
Web Security InterScan Web Security Suite 26-50 Users	676
Web Security InterScan Web Security Suite Enterprise Bundle 26-50 Users	1 045
Communication and Collaboration Security InterScan Antivirus for Sendmail 26-50 Users	1 046
Communication and Collaboration Security Spam Prevention Solution 26-50 Users	810
Communication and Collaboration Security RBL+ Service 26-50 Users	81
Communication and Collaboration Security Network Anti-Spam Service (включая RBL+ Service) 26-50 Users	244
Communication and Collaboration Security InterScan Messaging Security Suite 26-50 Users	1 046
Storage Security ServerProtect for File Server 26-50 Users	992
Storage Security ServerProtect for Storage Server 26-50 Users	992
Client Security OfficeScan Client Edition 26-50 Users	977
Anti Spyware TM Anti Spyware for Enterprise 26-50 Users	681
InterScan VirusWall v6.0 SMB 5 Users	1 862
Client Server Suite SMB 5 Users	1 724
Client Server Messaging Suite SMB 5 Users	2 154
NeaTSuite SMB 5 Users	2 982
TM Anti Spyware for SMB 5 Users	793
NeaTSuite Standard Edition 26-50 Users	3 002
Trend Micro PC-cillin Internet Security 2007, English: [Лицензия][12 мес] 1 Seats (3 PCs protected)2 284	
Trend Micro Mobile Security v2 26-50 User Покынка новых лицензий (за 1 User)	828

Наименование	цена, руб.
VMWARE	
VMware Workstation for Linux, ESD	5 897
VMware Workstation for Windows, ESD	5 897
VMware ACE 2 Starter Kit	31 169
VMware VirtualCenter and Support Bundle 2CPU (VirtualCenter for VMware Server, 3 2-CPU Agents, 2 Support incidents)	46 800
VMware VirtualCenter Management Server 2 for VMware Infrastructure	156 000
VMware Infrastructure Foundation for 2 processors	31 200
VMware Infrastructure 3 Standard for 2 processors	117 000
VMware Infrastructure 3 Enterprise for 2 processors	179 400
VMware Infrastructure 3 Acceleration Kit for 8 processors	728 000

Обратите внимание! Цена не включает стоимость доставки.

Autodesk 3ds Max 9

Лидер рынка программного обеспечения для трехмерного моделирования, анимации и визуализации



161 420 руб.

CorelDRAW X3 Graphics Suite

Исчерпывающий набор инструментов для обработки графики



10 873 руб.

Quark QuarkXPress 7.3

Настоящая издательская система для верстки газет, журналов, брошюр и рекламных проспектов



Звоните!

ACDSee Pro Photo Manager

Файл-менеджер для просмотра, организации и правки цифровой графики и медиа-файлов



3 988 руб.

PTC Mathcad 14

Интерактивная вычислительная система для решения большого количества математических задач



45 713 руб.

Adobe Creative Suite 3 Design Premium

Новое поколение легендарного пакета для работы с графикой, подготовки печатных публикаций



73 244 руб.

MapleSoft Maple 11

Математическая система для аналитических и численных расчетов, включающая более трех тысяч встроённых функций



50 505 руб.

Если вам не понравилось, как с вами общался наш менеджер, консультант, курьер или вы хотите посоветовать, как можно сделать обслуживание еще лучше, напишите об этом Генеральному директору Softline Игорю Боровикову (igor@softline.ru)

Персональная информация/Почтовый адрес организации (вложите Вашу визитную карточку и не заполняйте адресную информацию)

ФАМИЛИЯ		ИМЯ		ОТЧЕСТВО	
ПОЛНОЕ НАИМЕНОВАНИЕ ОРГАНИЗАЦИИ					
ОТДЕЛ/ПОДРАЗДЕЛЕНИЕ				ДОЛЖНОСТЬ	
ИНДЕКС	СТРАНА	ОБЛАСТЬ	ГОРОД (РАЙОН)		
АДРЕС ОРГАНИЗАЦИИ					
ТЕЛЕФОННЫЙ КОД ГОРОДА	ТЕЛЕФОН	ФАКС	E-MAIL		
ДАТА	ПОДПИСЬ		КОД АНКЕТЫ <input type="text"/> - <input type="text"/> - <input type="text"/> - <input type="text"/> - <input type="text"/> - <input type="text"/> - <input type="text"/> - <input type="text"/>		

Сфера деятельности вашей организации (отметьте варианты) ОТРАСЛЬ <input type="checkbox"/> Государственные органы власти <input type="checkbox"/> Силловые структуры <input type="checkbox"/> Информационные технологии <input type="checkbox"/> Связь/ Телекоммуникации <input type="checkbox"/> Финансы/ Банки/ Страхование <input type="checkbox"/> Образование/ Наука <input type="checkbox"/> Строительство/ Архитектура <input type="checkbox"/> Средства массовой информации <input type="checkbox"/> Издательство/ Полиграфия <input type="checkbox"/> Реклама/ Маркетинг <input type="checkbox"/> Организации социальной сферы <input type="checkbox"/> Транспорт <input type="checkbox"/> Торговля <input type="checkbox"/> Нефтегазовый комплекс <input type="checkbox"/> Электроэнергетика <input type="checkbox"/> Металлургия <input type="checkbox"/> Машиностроение <input type="checkbox"/> Химическая промышленность <input type="checkbox"/> Легкая/ Пищевая/ Медицинская промышленность <input type="checkbox"/> Другое _____	Ваш должностной статус (отметьте один вариант) <input type="checkbox"/> Руководитель организации <input type="checkbox"/> Руководитель подразделения <input type="checkbox"/> Руководитель проекта <input type="checkbox"/> Системный администратор <input type="checkbox"/> Web-мастер/ Web-разработчик <input type="checkbox"/> Разработчик ПО, программист <input type="checkbox"/> Дизайнер/ верстальщик <input type="checkbox"/> Преподаватель/ Научный работник <input type="checkbox"/> Другая должность Укажите, к какой категории относится ваше предприятие/ организация (отметьте один вариант) <input type="checkbox"/> МАЛОЕ Компьютеров — 10–50 Серверов — 1–5 <input type="checkbox"/> СРЕДНЕЕ Компьютеров — 50–500 Серверов — 5–10 <input type="checkbox"/> КРУПНОЕ Компьютеров — более 500 Серверов — более 10	Какие категории программного обеспечения (ПО) представляют для вас профессиональный интерес (отметьте все, что подходит) ОПЕРАЦИОННЫЕ СИСТЕМЫ (ОС) <input type="checkbox"/> Для рабочих станций <input type="checkbox"/> Сетевые/ серверные ОС СЕТЕВОЕ ПО <input type="checkbox"/> СУБД <input type="checkbox"/> Электронная почта <input type="checkbox"/> Управление сетью <input type="checkbox"/> Резервное копирование <input type="checkbox"/> Безопасность сети АНТИВИРУСНОЕ ПО <input type="checkbox"/> Для рабочих станций <input type="checkbox"/> Сетевое/серверное ПО ОФИСНОЕ ПО <input type="checkbox"/> Офисные приложения <input type="checkbox"/> Управление предприятием (ERP, CRM) <input type="checkbox"/> Управленческое ПО (управление проектами, документооборот и др.) <input type="checkbox"/> Графические пакеты <input type="checkbox"/> Издательские системы	СРЕДСТВА РАЗРАБОТКИ <input type="checkbox"/> Разработка web-сайтов <input type="checkbox"/> Разработка систем e-commerce <input type="checkbox"/> Разработка БД <input type="checkbox"/> Тестирование <input type="checkbox"/> Установка ПО <input type="checkbox"/> Разработка ПО <input type="checkbox"/> Подготовка справки ИНЖЕНЕРНОЕ И НАУЧНОЕ ПО <input type="checkbox"/> САПР <input type="checkbox"/> Научное ПО <input type="checkbox"/> Статистика <input type="checkbox"/> ГИС <input type="checkbox"/> Обучающее ПО УСЛУГИ <input type="checkbox"/> Обучение <input type="checkbox"/> Подбор персонала <input type="checkbox"/> Консультации и внедрение <input type="checkbox"/> Техническая поддержка <input type="checkbox"/> Лицензирование ПО <input type="checkbox"/> Другое _____ Как вы влияете на решение о покупке ПО для вашей организации? (отметьте один вариант) <input type="checkbox"/> Принимаю решение о покупке <input type="checkbox"/> Участвую в принятии решений (Рекомендую приобрести) <input type="checkbox"/> Не участвую в принятии решений
---	---	--	---

код анкеты – SLD-12-RU

КАТАЛОГ

SoftLine^{direct}

БЕСПЛАТНО!



ДЛЯ РУКОВОДИТЕЛЕЙ И СПЕЦИАЛИСТОВ В ИТ-ОБЛАСТИ, ПРЕДСТАВЛЯЮЩИХ ОРГАНИЗАЦИИ, ИМЕЮЩИЕ БОЛЕЕ 10 КОМПЬЮТЕРОВ

Сегодня эффективная ИТ-инфраструктура является необходимым условием успешного и конкурентоспособного бизнеса для любой компании.

- Как добиться максимальной эффективности инвестиций в ИТ?
- Как выбрать правильную стратегию в развитии ИТ-инфраструктуры?
- Как выбрать правильное с технологической точки зрения решение той или иной проблемы?

Эти вопросы постоянно возникают перед руководителями бизнеса и ИТ-подразделениями. В каталоге Softline-direct® можно найти объективные ответы на эти вопросы. В каталоге представлена детальная информация о последних новинках в мире программного обеспечения, приведены обзорные статьи, примеры успешного внедрения и разнообразные типовые решения.

- Заполните анкету на себя и своих коллег, чтобы бесплатно получать каталог программного обеспечения Softline-direct® по почте.
- Право на получение каталогов дает только полностью заполненная анкета, оформленная на адрес организации.
- Компания Softline в лице генерального директора Игоря Боровикова гарантирует конфиденциальность полученных данных, которые будут использованы только для почтовой рассылки каталога и рекламных материалов производителей программного обеспечения.
- Анкету также можно заполнить на сайте: <http://subscribe.softline.ru>

Заполненную анкету можно выслать:

- по факсу: +7 (495) 232-00-23;
- по почте: 119991 Москва, ул. Губкина, д. 8, компания Softline, отдел рассылки

код анкеты – SLD-12-RU